



PREFEITURA DE
Senador Canedo
Cuidando da nossa gente

SENAPREV
Instituto de Previdência do Servidor Público de Senador Canedo



RELATÓRIO DE GOVERNANÇA 2022



Fundo de Previdência do Município de Senador Canedo

DIRETORIA DO SENAPREV

Ana Maria Emos Ferreira
Presidente

Noemia Oliveira Santos
Coordenadora Executiva Administrativa e Financeira

Gustavo Henrique Castro Alves
Coordenador Executivo Previdenciário

Denysson Caçula Maione
Gerente de Análise e Concessão de Benefícios

Denize Gonçalves Prudente
Gerente Financeira

CONSELHO MUNICIPAL DE PREVIDÊNCIA

Elécio Inocêncio Teles
Presidente

Darcy Ribeiro da Silva Júnior
Vice – Presidente

Cláudia Dutra Jorge
Secretária

COMITÊ DE INVESTIMENTOS

Elécio Inocêncio Teles
Presidente

Noêmia Soares de Oliveira
Vice-presidente

Gustavo Henrique Castro Alves
Secretário

Ana Maria Emos Ferreira
Membro

APRESENTAÇÃO

Temos o prazer de apresentar o Relatório de Governança Corporativa do Fundo Municipal de Previdência de Senador Canedo - Senaprev, referente ao ano de 2022. Este relatório é uma prestação de contas dos resultados alcançados no último ano e sintetiza as principais ações e informações relacionadas aos dados dos segurados do Instituto, receitas, despesas, a evolução da situação atuarial, a gestão de investimentos, as atividades dos órgãos colegiados, bem como diversos outros dados relevantes relacionados ao RPPS.

A governança corporativa é um dos pilares fundamentais para o sucesso de uma organização, e o Senaprev tem trabalhado arduamente para garantir a transparência e eficiência em suas ações. Neste relatório, apresentamos os resultados obtidos ao longo do ano de 2022 e destacamos as iniciativas que foram implementadas para aprimorar a gestão dos recursos previdenciários.

Esperamos que este relatório seja útil para todos aqueles que acompanham o trabalho do Senaprev, e que possa contribuir para a melhoria contínua de nossas atividades. Agradecemos a confiança depositada em nossa instituição e reiteramos nosso compromisso com a transparência, a responsabilidade e a ética em todas as nossas ações.



ESTRUTURA ADMINISTRATIVA

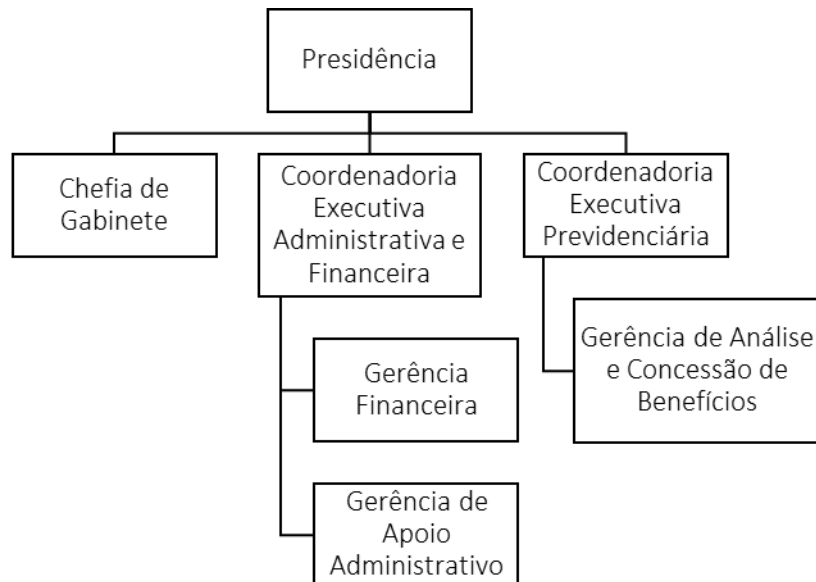

Presidência

Responsável: Ana Maria Emos Ferreira

Telefone: 62 3532-2046

E-mail: senaprev.previdencia@gmail.com

Chefia de Gabinete

Responsável: Debora Cipriano Corsino

Telefone: 62 3532-2046

E-mail: senaprev.previdencia@gmail.com

Coordenação Executiva Administrativa e Financeira

Responsável: Noemia Oliveira Santos

Telefone: 62 3532-2046

E-mail: senaprev.previdencia@gmail.com

Gerência Financeira

Responsável:

Telefone: 62 3532-2046

E-mail: senaprev.previdencia@gmail.com

Gerência de Apoio Administrativo

Responsável: Larisse Soares Da Silva

Telefone: 62 3532-2046

E-mail: senaprev.previdencia@gmail.com

r



Coordenação Executiva Previdenciária

Responsável: Gustavo Henrique Castro Alves

Telefone: 62 3532-2046

E-mail: senaprev.previdencia@gmail.com

Gerente de Análise e Concessão de Benefícios

Responsável: Denysson Caçula Maione

Telefone: 62 3532-2046

E-mail: senaprev.previdencia@gmail.com

Recepção

Responsável: Claudilene Frazão Silva

Telefone: 62 3532-2046

E-mail: senaprev.previdencia@gmail.com

Comissão de Licitações

Responsável: Débora Pinheiro de Brito

Telefone: 62 3532-2046

E-mail: senaprev.previdencia@gmail.com

Supervisão Técnica

Responsável: Hellen Vitória de Paula Santos

Telefone: 62 3532-2046

E-mail: senaprev.previdencia@gmail.com

Conselho Municipal de Previdência – CMP

Responsável: Elécio Inocêncio Teles

Comitê de Investimentos

Responsável: Elécio Inocêncio Teles



CONSELHO ADMINISTRATIVO E FISCAL

A seguir, estão relacionados os membros do conselho de previdência responsável pela fiscalização do Instituto de Previdência. O conselho é composto por uma equipe de profissionais qualificados e experientes, que trabalham em conjunto para garantir a transparência e eficiência na administração dos recursos previdenciários. Conheça agora os nomes dos membros que fazem parte deste importante grupo de trabalho.

- **Presidente Elécio Inocêncio Teles**
- **Vice - Presidente Darcy Ribeiro Silva Júnior**
- **Secretário Cláudia Dutra Jorge**

- **Membro Titular Cleide Maria Ribeiro**

- **Membro Titular Wendell Patrício de Moraes**

- **Membro Titular Cleide Paula Ribeiro Araújo**
 - Suplente Rodrigo Cardoso Pinheiro
 - Suplente Ângela Rosa Nunes
 - Suplente Olemarcion Francisco Ricardo

 - Suplente Nilton Araújo de Oliveira

 - Suplente Pedro Henrique dos Santos

 - Suplente Nadir Siqueira Batista

As atividades desenvolvidas pelo Conselho no ano de 2022 foram:

- ✓ Realização de audiência ordinária todos os meses do ano, conforme Atas publicadas no site do SENAPREV;



- ✓ Aprovação de todos os balancetes do Instituto através de Portarias, que estão publicadas no site do SENAPREV;

As reuniões do Conselho se deram em 2022, conforme seguinte cronograma:

Mês	Data	Horário
Janeiro	31/01/2022	14:00
Fevereiro	24/02/2022	08:00
Março	31/03/2022	08:30
Abril	28/04/2022	08:00
Maio	26/05/2022	14:00
Junho	30/06/2022	08:00
Julho	28/07/2022	08:00
Agosto	24/08/2022	08:00
Setembro	29/09/2022	08:00
Outubro	27/10/2022	08:00
Novembro	29/11/2022	08:00
Dezembro	22/12/2022	08:00



COMITÊ DE INVESTIMENTOS

Ao longo do ano, o Comitê de Investimentos do SENAPREV se reuniu regularmente em reuniões ordinárias, conforme pode ser verificado nas atas publicadas em nosso site. Durante essas reuniões, foram tomadas decisões estratégicas em relação às alocações dos recursos previdenciários, visando sempre à obtenção da melhor rentabilidade possível e superando a Meta Atuarial estabelecida. O objetivo do Comitê é garantir a elaboração de estratégias de investimentos para buscar a sustentabilidade financeira do instituto e a segurança na aplicação dos recursos dos segurados do RPPS.

Membros do Comitê:

- **Elécio Inocêncio Teles**
- **Noêmia de Oliveira Santos**
- **Gustavo Henrique Castro Alves**
- **Ana Maria Emos Ferreira**

As principais decisões tomadas pelo Comitê de Investimentos no ano de 2022 foram as seguintes:

- Realocação da Carteira para que as sobras de repasses para aplicação 50% IDKA e 50% renda variável;
- Realocação estratégica para que a sobra dos repasses fossem a partir de outubro aplicado 100% em CDI.

As reuniões do Comitê se deram em 2022, conforme seguinte cronograma:

Mês	Data	Horário
1º Trimestre	25/02/2022	13:35
2º Trimestre	30/06/2022	10:30
3º Trimestre	29/09/2022	10:30
4º Trimestre	08/12/2022	08:30



CURSOS DE CAPACITAÇÃO

Com o objetivo de promover a constante capacitação dos servidores do RPPS e garantir a eficiência na gestão do Instituto, os servidores e membros dos órgãos colegiados do RPPS participaram de diversos cursos ao longo do ano de 2022. Esses cursos abordaram temas relevantes para a gestão previdenciária, como legislação, finanças, investimentos, governança e compliance. A seguir, apresentamos a relação completa dos cursos realizados, destacando o comprometimento do SENAPREV em oferecer um serviço de qualidade aos seus segurados.

CURSOS	LOCAL	PERÍODO	SERVIDORES/PÚBLICO
Benefícios Previdenciários	Goiânia	26/09/2022 a 27/09/2022	ANA MARIA EMOS FERREIRA ELÉCIO INOCÊNCIO TELES EURÍPEDES BENTO DA SILVA GUSTAVO HENRIQUE CASTRO ALVES VERA MARCIA PEREIRA DASILVA WENDEL PATRÍCIO DE MORAES
E-SOCIAL	Goiânia	04/03/2022	DEBORA CIPRIANO CORSINO FLÁVIA CATIUSSE DA S. FERREIRA



LICITAÇÃO E CONTRATOS

No ano de 2022 o SENAPREV efetuou os seguintes procedimentos licitatórios:

LICITAÇÕES REALIZADAS NO ANO	QUANTIDADE
DISPENSAS DE LICITAÇÕES	23
OUTRAS MODALIDADE DE LICITAÇÕES	8

CONTRATOS REALIZADOS NO ANO	QUANTIDADE
ADITIVOS	5
NOVOS CONTRATOS	0

LISTAGEM DE CONTRATOS

NÚMERO	PROCESSO LICITATÓRIO	CONTRATADO	VALOR	PERÍODO DE VIGÊNCIA
5325	134252	Consultânia Prev. Consultoria e Assessoria Ltda.	48400,00	02/03/2022 a 31/12/2022
13304/22	503/21	Marcio Antônio F. Araújo'	30194,24	25/04/2022 a 31/12/2022
32439/21	32439	Sete Capital Consultoria Ltda.	36.000,00	08/10/21 a 07/10/22
12248	134413/22	Maria de Fátima dos S. Nascimento	15598,50	123/05/22 a 31/12/2022
69/21	69/21	Oliveira e Sousa Assessoria e Consultoria Ltda.	79890,12	03/01/22 a 31/12/22
9499	134331/22	Nucleogov Assessoria e Tecnologia Ltda	12600,00	23/03/22 a 31/12/2022
15301/22	134410	Adriana Ineyara Drummond da Silva	12330,00	27/04/22 a 31/12/22
15060/21	15060/21	Pinheiro & Bretas Adv. Cons. e Assessoria Jurídica e Administrativa	48.000,00	01/07/22 a 31/12/2022
2244/21	02/2022	Ar Expansão Digital	16800,00	07/01/22 a 31/12/22
5535	134192/22	JRP Oliveira ME	3600,00	2/01/22 a 28/04/22
5115	134203/22	Jeyson Rafael Rodrigues Novais	16050,00	01/02/22 a 31/12/22
23230/21	104/251	Fortes e Pontes Tecnologia em Serviços Ltda	20.000,00	15/09/21 a 15/09/22



25559	134625/22	Moraes Tecnologia Ltda. Me	5.375,00	22/10/22 a 31/12/22
7978/2022	001/22	Gestão Digital Ltda.	17.400,00	06/01/22 a 06/01/23
7978	086/2022	Caixa Econômica Federal	2.000,00	23/02/22 a 05/01/23
6713/2022	134415/22	Brasil Telecom	2.500,00	17/01/2022 a 31/12/2022
17252/2022	0004/22	Brasil Telecom	3.792,62	20/04/2022 a 31/12/2022
0088/2022	0016/22	Enel Distribuição	25.000,00	15/02/2022 a 31/12/2022
370/22	134169/22	VCS COMERCIO DE ALIMENTOS LTDA	13.198,69	31/01/2022 a 31/12/2022
7374	134273/22	GPM DISTRIBUIDORA DE PRODUTOS DE LIMPEZA LTDA	9.100,00	-----
134185/22	339	FOX TURBO INFORMATICA EIRELI - ME	21.081,00	
134185/22	339	FOX TURBO INFORMATICA EIRELI - ME	10.900,00	
134315/22	10285/22	CAMARA DE DIRIGENTES LOJISTA DE SENADOR CANEDO	258,00	
134194/22	5460	MELO ATUARIAL CALCULOS LTDA	5.300,00	
134430/22	000015489/2022	SIGA BEM CENTRO AUTOMOTIVO LTDA	4.880,00	
134430/22	000015489/2022	SIGA BEM CENTRO AUTOMOTIVO LTDA	620,00	
134578/22	1401/2022	BANCO DO BRASIL	2.000,00	
134472/22	1000019965	ORTO SEGURO COMPANHIA DE SEGUROS GERAIS	1.434,15	
134369/22	1000012194	UBIRATAN BATISTA DA CUNHA	5.675,00	
134406/22	1000014990/2022	T CONFECÇOES LTDA	12.087,85	
134616/22	1000024504	LEANDRO MONTEIRO DOS SANTOS 92227600187	3.450,00	
100006801	0029/22	ALCOOLBRAS ALCOOL DO BRASIL DER. DE COM. LTDA	15.048,00	
1000024049	0058/22	ASSOCIAÇÃO DOS ANALISTAS E PROF DE INST DO MERCADO	611,38	



CONTROLE EXTERNO

As contas de gestão do ano de 2021 foram devidamente protocoladas junto ao TCM e foram aprovadas, o acórdão foi publicado no Site Institucional para apreciação pública. As contas relativas ao exercício 2022 foram protocoladas até o dia 15 de fevereiro do ano em curso.

Também foram protocolados no TCM 58 processos de aposentadoria e pensões, o quais são os seguintes:

Nome do Beneficiário	Tipo de Benefício	Registro no TCM'
LUCILENE DIAS LINO SILVA	APOSENTADORIA	421/2022
LEILA MIRANDA DE SOUZA GONÇALVES	APOSENTADORIA	423/2022
ODETE JESUS DE ALMEIDA DA SILVA	APOSENTADORIA	427/2022
IOLETE COSTA DO EGITO	APOSENTADORIA	428/2022
JULENICE ALVES DA SILVA	APOSENTADORIA	429/2022
ITAMAR GERALDO NUNES	APOSENTADORIA	437/2022
LEILA MARIA DOS SANTOS ESTHER EUGENIA	APOSENTADORIA	439/2022
BENCHIMOL FERREIRA	APOSENTADORIA	441/2022
ROSELI FERREIRA DE MELO	APOSENTADORIA	442/2022
HELOIRENE FLORENTINO DE SOUZA	APOSENTADORIA	443/2022
LAURENTINA DA SILVA VIEIRA	APOSENTADORIA	444/2022
LAZARA DE OLIVEIRA GOMES MELO	APOSENTADORIA	445/2022
MARGARIDA RODRIGUES DE MORAES	APOSENTADORIA	3340/2022
ROMNEY TORRES TATAGIBA BORGES	APOSENTADORIA	3341/2022
MARIA JOSE DE OLIVEIRA GONTIJO	APOSENTADORIA	3342/2022



WILZA CARLA ARAÚJO ARANTES CHAVES	APOSENTADORIA	3344/2022
MARIA ABADIA DE OLIVEIRA	APOSENTADORIA	3345/2022
NEMIAS DO CARMO DE OLIVEIRA	APOSENTADORIA	3346/2022
DONIZETE SANTIAGO RIBEIRO	APOSENTADORIA	3347/2022
ELENICE DELURDES TEIXEIRA	APOSENTADORIA	3348/2022
CELIA DE CALDAS E SILVA	APOSENTADORIA	3349/2022
SIRLENE PEREIRA MATOS	APOSENTADORIA	3351/2022
ZENILDA SOCORRO PIRES	APOSENTADORIA	3352/2022
IVETE ALVES SANTANA AIRES	APOSENTADORIA	3353/2022
ANA ARAUJO DE CARVALHO	APOSENTADORIA	3354/2022
MARIA DO SOCORRO BATISTA MARINHO	APOSENTADORIA	4045/2022
LUIZA GOMES DE CASTRO SILVA	APOSENTADORIA	4933/2022
VERA LUCIA PEREIRA	APOSENTADORIA	4935/2022
MARIA DE FATIMA FERNANDES FERREIRA	APOSENTADORIA	4955/2022
MARIA DAS GRAÇAS BASTOS DE OLIVEIRA	APOSENTADORIA	5697/2022
CLEIDE HELENA DUARTE	APOSENTADORIA	6683/2022
DURVAL MARTINHO GONCALVES NETO	APOSENTADORIA	6684/2022
MEIRE SEBASTIANA DA SILVA MACEDO	APOSENTADORIA	7582/2022
ELIZETHY RODRIGUES FROIS	APOSENTADORIA	7583/2022
HONORINA SOUSA MONTEIRO	APOSENTADORIA	7584/2022
HELENICE RODRIGUES NOVAES	APOSENTADORIA	8899/2022
MARTA HELENA BUENO	APOSENTADORIA	9741/2022
ELIZABETH FERNANDES DA SILVA	DESAPOSENTADORIA	9742/2022
DENY FERREIRA AGUIAR	APOSENTADORIA	10267/2022



ADELIA MARIA EVARISTO DIAS	APOSENTADORIA	10764/2022
DIVINA RODRIGUES VIEIRA DOS SANTOS	APOSENTADORIA	10766/2022
AGENOR SANTOS ALMEIDA	APOSENTADORIA	10773/2022
MARIA LOURDES GARCIA SERAFIM	APOSENTADORIA	10774/2022
CLEUSA DIAS DE SOUZA	APOSENTADORIA	10775/2022
JOANA D ARC DA SILVA GOMES	APOSENTADORIA	11073/2022
LUZENIRA MARTINS DE ARAUJO	PENSÃO POR MORTE	00012242.2022.004.1.20454.0000
CAIRO DOS SANTOS SÁ	PENSÃO POR MORTE	00013006.2022.004.1.20454.0000
GABRIEL MARIA DE PAULA	PENSÃO POR MORTE	00013279.2022.004.1.20454.0000
JOSEFA APARECIDA C. BARBOSA	PENSÃO POR MORTE	00013280.2022.004.1.20454.0000
WANDERSON SOCORRO DE SÁ	PENSÃO POR MORTE	00014352.2022.004.1.20454.0000
JUAREZ PEREIRA DE SOUZA	PENSÃO POR MORTE	00015003.2022.004.1.20454.0000
NATALINO ROSA DA CUNHA	PENSÃO POR MORTE	00015763.2022.004.1.20454.0000
FRANCISCO BELARMINO NEVES	PENSÃO POR MORTE	00015761.2022.004.1.20454.0000
VALQUIRIA CORREIA DA SILVA	PENSÃO POR MORTE	00016317.2022.004.1.20454.0000
	PENSÃO POR MORTE	00016312.2022.004.1.20454.0000
MIRIAN MONTEIRO RODRIGUES	PENSÃO POR MORTE	00016313.2022.004.1.20454.0000
VALDIVINO FERREIRA DA SILVA	PENSÃO POR MORTE	00016942.2022.004.1.20454.0000
MARIA DIVA DOS REIS NETTO	PENSÃO POR MORTE	00017351.2022.004.1.20454.0000

Também foram efetuadas todas as informações junto à Secretaria de Previdência por meio do Sistema CADPREV, e o extrato previdenciário encerrou o exercício de 2022 de forma regular.



CONTROLE INTERNO

No exercício de 2022, o Controle Interno aferiu processos administrativos de Compras e Licitações. Também efetuou auditoria nos processos de Aposentadorias, conforme Orientação Normativa do TCM e emitiu parecer semestral das auditorias realizadas.

ATENDIMENTO, TRANSPARÊNCIA E COMUNICAÇÃO

Durante o ano de 2022 foram efetuados diversos atendimentos presenciais no Instituto e previdência.

O SENAPREV também conta com os seguintes canais de comunicação/transparência com o servidor:

- Telefone/Whatsapp: **(62) 3532-2046 / 99296-1984**
- Site: www.SENAPREV.go.gov.br
- E-mail:
 - Senaprev.previdencia@gmail.com
- Página do Facebook;
 - <http://www.facebook.com/senaprev>
- Instagram: [@senaprev](https://www.instagram.com/senaprev)

Houve 01 solicitação, relato ou reclamação na ouvidoria durante o exercício de 2022. Todos sanados e regulares.

25/02/2022 – Denúncia – nº 2022025459425 – Concluída com informações prestadas pelo ofício 138/2022 – SENAPREV.



DAS ATIVIDADES DO INSTITUTO

DA PRESTAÇÃO DE CONTAS

O SENAPREV elabora mensalmente relatório com todas as informações de repasse, concessão de benefícios e utilização da taxa administrativa, que podem ser verificados no site do Instituto.

DO PATRIMÔNIO DO INSTITUTO E INVESTIMENTOS

O SENAPREV trabalhou durante o ano de 2022 com a consultoria de Investimento “SETE CAPITAL CONSULTORIA LTDA”, que elaborou mensalmente os relatórios de investimento do Instituto e os DAIR’s. Todos os relatórios podem ser verificados no site do Instituto, assim como as Declarações de Veracidade do DAIR.

A seguir estão relacionadas as aplicações dos ativos do RPPS, com posição em Dezembro de 2022.

Alocação dos Ativos

UNO SENAPREV

Carteira - Janeiro a Dezembro de 2022

ATIVO	SALDO	CARTEIRA(%)	RESG.	4.963	RETORNO (R\$)	(%)
CAIXA BRASIL IRF-M 1 TP FI...	R\$ 5.139.459,98	1.41%	D+0	7, I "b"	R\$ 58.661,61	1,15%
CAIXA BRASIL IMA-B TP FI RF	R\$ 11.598.487,11	3.18%	D+0	7, I "b"	R\$ -27.536,55	-0,24%
CAIXA BRASIL IDKA IPCA 2A TP...	R\$ 93.523.852,36	25.63%	D+0	7, I "b"	R\$ 1.139.964,48	1,23%
BB IDKA 2 TP FI RF...	R\$ 63.566.615,90	17.42%	D+1	7, I "b"	R\$ 765.307,55	1,22%
BB IRF-M 1 TP FIC RF...	R\$ 19.511.492,04	5.35%	D+0	7, I "b"	R\$ 223.181,10	1,16%
BB IMA-B TP FI RF	R\$ 13.853.368,86	3.80%	D+1	7, I "b"	R\$ -30.280,17	-0,22%
CAIXA BRASIL DISPONIBILIDADES FI RF	R\$ 3.381.220,11	0.93%	D+0	7, I "b"	R\$ 33.742,55	0,90%
CAIXA BRASIL 2023 TÍTULOS PÚBLICOS FI...	R\$ 18.423.824,19	5.05%	D+0	7, I "b"	R\$ 173.625,83	0,95%
CAIXA BRASIL 2024 IV TP FI...	R\$ 12.572.124,07	3.45%	D+0	7, I "b"	R\$ 163.625,22	1,32%
BB FLUXO FIC RF PREVID	R\$ 14.178.302,50	3.89%	D+0	7, III "a"	R\$ 116.615,79	0,78%
BB PERFIL FIC RF REF DI...	R\$ 45.383.052,32	12.44%	D+0	7, III "a"	R\$ 503.730,85	1,12%
CAIXA BRASIL FI RF REF DI...	R\$ 18.917.785,52	5.18%	D+0	7, III "a"	R\$ 215.024,74	1,15%
ITÁLIA FIDC MULTISSETORIAL SÊNIOR	R\$ 73.956,28	0.02%	VR	7, V "a"	R\$ -12.969,29	-14,92%
BB SMALL CAPS FIC AÇÕES	R\$ 6.270.976,42	1.72%	D+3	8, I	R\$ -189.060,07	-2,93%
CAIXA DIVIDENDOS FI AÇÕES	R\$ 5.534.425,94	1.52%	D+3	8, I	R\$ -88.475,71	-1,57%
BB FATORIAL FIC AÇÕES	R\$ 2.763.386,94	0.76%	D+3	8, I	R\$ -72.784,32	-2,57%
CAIXA AÇÕES MULTIGESTOR FIC AÇÕES	R\$ 2.974.810,30	0.82%	D+25	8, I	R\$ -112.724,59	-3,65%
BB AÇÕES BOLSA AMERICANA FI AÇÕES	R\$ 8.636.179,55	2.37%	D+3	8, I	R\$ -414.798,42	-4,58%
CAIXA INSTITUCIONAL BDR NÍVEL I FI...	R\$ 4.509.399,81	1.24%	D+3	9, III	R\$ -227.042,14	-4,79%
BB AÇÕES ESG FI AÇÕES -...	R\$ 1.231.376,11	0.34%	D+4	9, III	R\$ -61.919,38	-4,79%
CAIXA JUROS E MOEDAS FI MULTIMERCADO...	R\$ 11.296.073,33	3.10%	D+0	10, I	R\$ 130.006,88	1,16%

Evolução do Patrimônio e Comparativo de Rentabilidade X Metas



Patrimônio R\$ 365.922.502,95	Rentabilidade Mês: 0,63% Acum.: 7,24%	Meta Mês: 1,03% Acum.: 11,12%	Gap Mês: -0,40% Acum.: -3,88%	VaR 0,34%
---	--	--	--	---------------------

Evolução do Patrimônio



Comparativo (Rentabilidades | Metas)



Distribuição da Carteira

CLASSE	PERCENTUAL	VALOR	LEG.
Renda Fixa	88,16%	R\$ 321.673.541,24	■
Renda Variável	7,17%	R\$ 26.179.779,15	■
Estruturados	3,10%	R\$ 11.296.073,33	■
Exterior	1,57%	R\$ 5.740.775,92	■
Total	100,00%	R\$ 364.890.169,64	

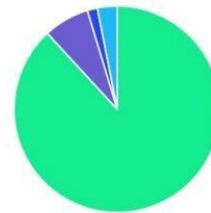

ENQUADRAMENTO	PERCENTUAL	VALOR	LEG.
Artigo 7º, Inciso I, Alínea " b "	66,20%	R\$ 241.570.444,62	■
Artigo 7º, Inciso III, Alínea " a "	21,51%	R\$ 78.479.140,34	■
Artigo 8º, Inciso I	7,17%	R\$ 26.179.779,15	■
Artigo 10º, Inciso I	3,10%	R\$ 11.296.073,33	■
Artigo 9º, Inciso III	1,57%	R\$ 5.740.775,92	■
Desenquadrado - RF	0,42%	R\$ 1.550.000,00	■
Artigo 7º, Inciso V, Alínea " a "	0,02%	R\$ 73.956,28	■
Total	100,00%	R\$ 364.890.169,64	

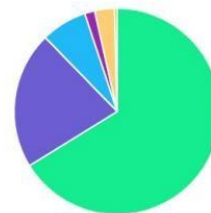

Entradas e Saídas de Recursos

Janeiro/2022 - APRs de Aplicação

APR	Identificação	Operação	Quantidade	VI Unit(R\$)	Patr. Líquido(R\$)
A2201001	14.508.643/0001-55 - FUNDO DE	8.851.702,21	4.554.539,6078210001	1,94	874.962.032,36



	INVESTIMENTO EM COTAS DE FUNDOS DE INVESTIMENTO CAIXA BRASIL DISPONIBILIDADES RENDA FIXA				
A2201046	14.508.643/0001-55 - FUNDO DE INVESTIMENTO EM COTAS DE FUNDOS DE INVESTIMENTO CAIXA BRASIL DISPONIBILIDADES RENDA FIXA	27,15	13,9617190000	1,94	896.502.413,11
A2201047	14.508.643/0001-55 - FUNDO DE INVESTIMENTO EM COTAS DE FUNDOS DE INVESTIMENTO CAIXA BRASIL DISPONIBILIDADES RENDA FIXA	354.623,66	181.890,6543880000	1,95	797.720.390,98
A2201048	14.508.643/0001-55 - FUNDO DE INVESTIMENTO EM COTAS DE FUNDOS DE INVESTIMENTO CAIXA BRASIL DISPONIBILIDADES RENDA FIXA	64.168,24	32.884,0744370000	1,95	1.080.388.126,59
A2201049	14.508.643/0001-55 - FUNDO DE INVESTIMENTO EM COTAS DE FUNDOS DE INVESTIMENTO CAIXA BRASIL DISPONIBILIDADES RENDA FIXA	15.748,58	8.068,2920830000	1,95	1.016.099.995,85
A2201003	00.834.074/0001-23 - FUNDO DE INVESTIMENTO EM COTAS DE FUNDOS DE INVESTIMENTO CAIXA PRATICO RENDA FIXA CURTO PRAZO	101.909,19	16.634,9129150000	6,13	29.008.357.058,40
A2201005	13.077.415/0001-05 - BB PREVIDENCIARIO FLUXO RENDA FIXA SIMPLES FUNDO DE INVESTIMENTO EM COTAS DE FUNDOS DE INVESTIMENTO	48.164,01	22.060,0558770000	2,18	3.390.061.957,09



A2201040	13.077.415/0001-05 - BB PREVIDENCIARIO FLUXO RENDA FIXA SIMPLES FUNDO DE INVESTIMENTO EM COTAS DE FUNDOS DE INVESTIMENTO	2.500.000,00	.143.995,4892310000	2,19	3.146.586.148,82
A2201042	13.077.415/0001-05 - BB PREVIDENCIARIO FLUXO RENDA FIXA SIMPLES FUNDO DE INVESTIMENTO EM COTAS DE FUNDOS DE INVESTIMENTO	905,14	413,9356330000	2,19	3.233.759.142,74
A2201043	13.077.415/0001-05 - BB PREVIDENCIARIO FLUXO RENDA FIXA SIMPLES FUNDO DE INVESTIMENTO EM COTAS DE FUNDOS DE INVESTIMENTO	1.886,90	859,6950100000	2,19	3.396.366.010,23
A2201044	13.077.415/0001-05 - BB PREVIDENCIARIO FLUXO RENDA FIXA SIMPLES FUNDO DE INVESTIMENTO EM COTAS DE FUNDOS DE INVESTIMENTO	3.172,38	1.443,5967000000	2,20	3.101.943.229,29
A2201007	10.740.670/0001-06 - FUNDO DE INVESTIMENTO CAIXA BRASIL IRF-M 1 TITULOS PUBLICOS RENDA FIXA	10.458.642,58	3.897.259,4462720000	2,68	6.489.082.935,36
A2201009	36.178.569/0001-99 - BB ACOES BOLSA AMERICANA FUNDO DE INVESTIMENTO EM ACOES	8.430.017,57	5.031.271,0283140000	1,68	2.674.715.864,00
A2201061	36.178.569/0001-99 - BB ACOES BOLSA AMERICANA FUNDO DE INVESTIMENTO EM ACOES	1.500.000,00	915.395,2511650000	1,64	2.789.304.183,11
A2201011	07.882.792/0001-14 - BB ACOES QUANTITATIVO FUNDO DE INVESTIMENTO EM COTAS DE FUNDOS DE INVESTIMENTO	1.237.950,51	493.970,4620700000	2,51	1.375.494.454,79
A2201038	07.882.792/0001-14 - BB ACOES QUANTITATIVO FUNDO DE	1.500.000,00	617.071,2337200000	2,43	1.374.309.930,55



	INVESTIMENTO EM COTAS DE FUNDOS DE INVESTIMENTO				
A2201013	21.470.644/0001-13 - BB ACOES ESG FUNDO DE INVESTIMENTO EM ACOES - BDR NIVEL I	634.112,31	111.841,4684070000	5,67	2.344.684.758,37
A2201060	21.470.644/0001-13 - BB ACOES ESG FUNDO DE INVESTIMENTO EM ACOES - BDR NIVEL I	1.000.000,00	178.307,2930310000	5,61	2.388.249.972,55
A2201015	13.077.418/0001-49 - BB PREVIDENCIARIO RENDA FIXA REFERENCIADO DI LONGO PRAZO PERFIL FUNDO DE INVESTIMENTO EM COTAS DE FUNDOS DE INVESTIMENTO	22.886.565,61	9.503.597,3452990000	2,41	6.816.846.513,14
A2201045	13.077.418/0001-49 - BB PREVIDENCIARIO RENDA FIXA REFERENCIADO DI LONGO PRAZO PERFIL FUNDO DE INVESTIMENTO EM COTAS DE FUNDOS DE INVESTIMENTO	2.000.000,00	829.633,3215100000	2,41	7.165.006.062,28
A2201017	17.502.937/0001-68 - FUNDO DE INVESTIMENTO EM ACOES CAIXA INSTITUCIONAL BDR NIVEL I	6.310.279,40	921.165,2355810000	6,85	3.630.244.565,07
A2201019	05.900.798/0001-41 - CAIXA FI AÇÕES DIVIDENDOS	4.966.707,73	1.345.740,7049860000	3,69	271.898.791,13
A2201021	03.737.206/0001-97 - FUNDO DE INVESTIMENTO CAIXA BRASIL RENDA FIXA REFERENCIADO DI LONGO PRAZO	730.533,14	186.777,6471780000	3,91	7.577.036.626,59
A2201023	4.386.926/0001-71 - FUNDO DE INVESTIMENTO CAIXA BRASIL IDKA IPCA 2A TITULOS PUBLICOS RENDA FIXA LONGO PRAZO	130.456.446,10	51.996.907,8821550000	2,51	11.069.235.302,02
A2201025	30.068.224/0001-04 -	3.029.053,15	2.866.049,4534000000	1,06	1.144.957.982,64



	FUNDO DE INVESTIMENTO EM COTAS DE FUNDOS DE INVESTIMENTO DE ACOES CAIXA ACOES MULTIGESTOR				
A2201027	05.100.221/0001-55 - BB SMALL CAPS FIC AÇÕES	7.454.330,76	902.328,7555000000	8,26	487.640.635,40
A2201029	13.990.000/0001-28 - FUNDO DE INVESTIMENTO EM DIREITOS CREDITÓRIOS MULTISSETORIAL ITÁLIA	143.041,13	1.027,6885230000	139,19	56.000.000,00
A2201031	13.322.205/0001-35 - BB PREVIDENCIARIO RENDA FIXA IDKA 2 TITULOS PUBLICOS FUNDO DE INVESTIMENTO	58.220.343,41	19.242.576,8707110000	3,03	7.101.608.549,90
A2201033	11.328.882/0001-35 - BB PREVIDENCIARIO RENDA FIXA IRF-M1 TITULOS PUBLICOS FUNDO DE INVESTIMENTO EM COTAS DE FUNDO DE INVESTIMENTO	17.463.013,01	6.243.252,1950000000	2,80	7.410.869.060,47
A2201035	07.442.078/0001-05 - BB PREVIDENCIARIO RENDA FIXA IMA-B TITULOS PUBLICOS FUNDO DE INVESTIMENTO	13.057.725,31	2.026.868,7520000000	6,44	5.540.498.835,05
A2201037	10.740.658/0001-93 - FUNDO DE INVESTIMENTO CAIXA BRASIL IMA-B TITULOS PUBLICOS RENDA FIXA LONGO PRAZO	10.921.891,66	3.002.567,0420000000	3,64	5.830.029.220,11

TOTAL DE RECURSOS APLICADOS PELO RPPS NO MÊS: R\$ 314.336.960,84

Janeiro/2022 - APRs de Resgate

APR	Identificação	Operação	Quantidade	VI Unit(R\$)	Patr. Líquido (R\$)
A2201000	14.508.643/0001-55 - FUNDO DE INVESTIMENTO EM COTAS DE FUNDOS DE	8.851.702,21	4.554.539,6078210001	1,94	874.962.032,36



	INVESTIMENTO CAIXA BRASIL DISPONIBILIDADES RENDA FIXA				
A2201002	00.834.074/0001-23 - FUNDO DE INVESTIMENTO EM COTAS DE FUNDOS DE INVESTIMENTO CAIXA PRATICO RENDA FIXA CURTO PRAZO	101.909,19	16.634,9129150000	6,13	29.008.357.058,4 0
A2201004	13.077.415/0001-05 - BB PREVIDENCIARIO FLUXO RENDA FIXA SIMPLES FUNDO DE INVESTIMENTO EM COTAS DE FUNDOS DE INVESTIMENTO	48.164,01	22.060,0558770000	2,18	3.390.061.957,09
A2201006	.740.670/0001-06 - FUNDO DE INVESTIMENTO CAIXA BRASIL IRF-M 1 TITULOS PUBLICOS RENDA FIXA	10.458.642,58	3.897.259,446272000 0	2,68	6.489.082.935,36
A2201008	36.178.569/0001-99 - BB ACOES BOLSA AMERICANA FUNDO DE INVESTIMENTO EM ACOES	8.430.017,57	5.031.271,028314000 0	1,68	2.674.715.864,00
A2201010	07.882.792/0001-14 - BB ACOES QUANTITATIVO FUNDO DE INVESTIMENTO EM COTAS DE FUNDOS DE INVESTIMENTO	1.237.950,51	493.970,4620700000	2,51	1.375.494.454,79
A2201012	1.470.644/0001-13 - BB ACOES ESG FUNDO DE INVESTIMENTO EM ACOES - BDR NIVEL I	634.112,31	111.841,4684070000	5,67	2.344.684.758,37
A2201014	13.077.418/0001-49 - BB PREVIDENCIARIO RENDA FIXA REFERENCIADO DI LONGO PRAZO PERFIL FUNDO DE INVESTIMENTO EM COTAS DE FUNDOS DE INVESTIMENTO	22.886.565,61	9.503.597,345299000 0	2,41	6.816.846.513,1 4
A2201016	17.502.937/0001-68 - FUNDO DE INVESTIMENTO EM ACOES CAIXA INSTITUCIONAL BDR NIVEL I	6.310.279,40	921.165,2355810000	6,85	3.630.244.565,07 ,
A2201018	05.900.798/0001-41 - CAIXA FI AÇÕES	4.966.707,73	1.345.740,704986000 0	3,69	271.898.791,13



	DIVIDENDOS				
A2201020	03.737.206/0001-97 - FUNDO DE INVESTIMENTO CAIXA BRASIL RENDA FIXA REFERENCIADO DI LONGO PRAZO	730.533,14	186.777,6471780000	3,91	7.577.036.626,59
A2201022	14.386.926/0001-71 - FUNDO DE INVESTIMENTO CAIXA BRASIL IDKA IPCA 2A TITULOS PUBLICOS RENDA FIXA LONGO PRAZO	130.456.446,10	51.996.907,882155000	2,51	11.069.235.302,02
A2201024	FUNDO DE INVESTIMENTO EM COTAS DE FUNDOS DE INVESTIMENTO DE ACOES CAIXA ACOES MULTIGESTOR	3.029.053,15	2.866.049,4534000000	1,06	1.144.957.982,64
A2201026	05.100.221/0001-55 - BB SMALL CAPS FIC AÇÕES	7.454.330,76	902.328,7555000000	8,26	487.640.635,40
A2201028	13.990.000/0001-28 - FUNDO DE INVESTIMENTO EM DIREITOS CREDITÓRIOS MULTISSETORIAL ITÁLIA	143.041,13	1.027,6885230000	139,19	56.000.000,00
A2201030	13.322.205/0001-35 - BB PREVIDENCIARIO RENDA FIXA IDKA 2 TITULOS PUBLICOS FUNDO DE INVESTIMENTO	58.220.343,41	19.242.576,8707110000	3,03	7.101.608.549,90
A2201032	11.328.882/0001-35 - BB PREVIDENCIARIO RENDA FIXA IRF-M1 TITULOS PUBLICOS FUNDO DE INVESTIMENTO EM COTAS DE FUNDO DE INVESTIMENTO	17.463.013,01	6.243.252,1950000000	2,80	7.410.869.060,47
A2201034	07.442.078/0001-05 - BB PREVIDENCIARIO RENDA FIXA IMA-B TITULOS PUBLICOS FUNDO DE INVESTIMENTO	13.057.725,31	2.026.868,7520000000	6,44	5.540.498.835,05
A2201036	10.740.658/0001-93 - FUNDO DE INVESTIMENTO CAIXA BRASIL IMA-B TITULOS PUBLICOS RENDA FIXA LONGO PRAZO	10.921.891,66	3.002.567,0420000000	3,64	5.830.029.220,11
A2201050	14.508.643/0001-55 - FUNDO DE INVESTIMENTO EM	5.899.022,00	3.032.663,6033400000	1,95	855.836.077,00



	COTAS DE FUNDOS DE INVESTIMENTO CAIXA BRASIL DISPONIBILIDADES RENDA FIXA				
A2201051	14.508.643/0001-55 - FUNDO DE INVESTIMENTO EM COTAS DE FUNDOS DE INVESTIMENTO CAIXA BRASIL DISPONIBILIDADES RENDA FIXA	1.715,54	881,1907280000	1,95	846.862.105,55
A2201052	14.508.643/0001-55 - FUNDO DE INVESTIMENTO EM COTAS DE FUNDOS DE INVESTIMENTO CAIXA BRASIL DISPONIBILIDADES RENDA FIXA	47.995,68	24.645,9799820000	1,95	807.267.936,60
A2201053	14.508.643/0001-55 - FUNDO DE INVESTIMENTO EM COTAS DE FUNDOS DE INVESTIMENTO CAIXA BRASIL DISPONIBILIDADES RENDA FIXA	1.100.010,45	562.903,5980460000	1,95	1.110.191.984,54
A2201054	14.508.643/0001-55 - FUNDO DE INVESTIMENTO EM COTAS DE FUNDOS DE INVESTIMENTO CAIXA BRASIL DISPONIBILIDADES RENDA FIXA	14.156,94	7.273,8342780000	1,95	796.534.156,96
A2201055	14.508.643/0001-55 - FUNDO DE INVESTIMENTO EM COTAS DE FUNDOS DE INVESTIMENTO CAIXA BRASIL DISPONIBILIDADES RENDA FIXA	293,73	150,6575790000	1,95	797.720.390,98
A2201056	14.508.643/0001-55 - FUNDO DE INVESTIMENTO EM COTAS DE FUNDOS DE INVESTIMENTO CAIXA BRASIL DISPONIBILIDADES RENDA FIXA	164,22	84,1572510000	1,95	1.080.388.126,59
A2201057	14.508.643/0001-55 -	115.997,81	59.410,6505850000	1,95	1.075.768.982,97



	FUNDO DE INVESTIMENTO EM COTAS DE FUNDOS DE INVESTIMENTO CAIXA BRASIL DISPONIBILIDADES RENDA FIXA				
A2201058	14.508.643/0001-55 - FUNDO DE INVESTIMENTO EM COTAS DE FUNDOS DE INVESTIMENTO CAIXA BRASIL DISPONIBILIDADES RENDA FIXA	39.623,04	20.276,1271780000	1,95	1.110.191.984,54
A2201059	14.508.643/0001-55 - FUNDO DE INVESTIMENTO EM COTAS DE FUNDOS DE INVESTIMENTO CAIXA BRASIL DISPONIBILIDADES RENDA FIXA	4.852,36	2.481,6333380000	1,96	870.019.736,18
A2201039	00.834.074/0001-23 - FUNDO DE INVESTIMENTO EM COTAS DE FUNDOS DE INVESTIMENTO CAIXA PRATICO RENDA FIXA CURTO PRAZO	101.934,64	16.634,9129150000	6,13	29.608.693.037,70
A2201041	13.077.415/0001-05 - BB PREVIDENCIARIO FLUXO RENDA FIXA SIMPLES FUNDO DE INVESTIMENTO EM COTAS DE FUNDOS DE INVESTIMENTO	2.500.000,00	1.143.641,6041450000	2,19	3.146.909.817,66

TOTAL DE RECURSOS RESGATADOS PELO RPPS NO MÊS: R\$ 315.228,195,13

Fevereiro/2022 - APRs de Aplicação

APR	Identificação	Operação	Quantidade	VIUnit(R\$)	Patr. Líquido (R\$)
A2202004	14.508.643/0001-55 - FUNDO DE INVESTIMENTO EM COTAS DE FUNDOS DE INVESTIMENTO CAIXA BRASIL DISPONIBILIDADES RENDA FIXA	237,33	121,2718600000	1,96	820.416.341,61
A2202005	14.508.643/0001-55 -	11.381,47	5.803,9083100000	1,96	1.088.299.044,90



	FUNDO DE INVESTIMENTO EM COTAS DE FUNDOS DE INVESTIMENTO CAIXA BRASIL DISPONIBILIDADES RENDA FIXA				
A2202006	14.508.643/0001-55 - FUNDO DE INVESTIMENTO EM COTAS DE FUNDOS DE INVESTIMENTO CAIXA BRASIL DISPONIBILIDADES RENDA FIXA	27.015,15	13.762,0911130000	1,96	951.106.733,03
A2202007	14.508.643/0001-55 - FUNDO DE INVESTIMENTO EM COTAS DE FUNDOS DE INVESTIMENTO CAIXA BRASIL DISPONIBILIDADES RENDA FIXA	49.340,48	25.117,9805630000	1,96	969.588.377,99
A2202008	14.508.643/0001-55 - FUNDO DE INVESTIMENTO EM COTAS DE FUNDOS DE INVESTIMENTO CAIXA BRASIL DISPONIBILIDADES RENDA FIXA	2.570.063,85	1.307.907,8879140000	1,97	985.639.415,96
A2202009	14.508.643/0001-55 - FUNDO DE INVESTIMENTO EM COTAS DE FUNDOS DE INVESTIMENTO CAIXA BRASIL DISPONIBILIDADES RENDA FIXA	1.785.803,65	908.487,3802520000	1,97	1.041.723.847,79
A2202010	14.508.643/0001-55 - FUNDO DE INVESTIMENTO EM COTAS DE FUNDOS DE INVESTIMENTO CAIXA BRASIL DISPONIBILIDADES RENDA FIXA	500.000,00	255.058,5767530000	1,96	879.858.309,44
A2202000	13.077.415/0001-05 - BB PREVIDENCIARIO FLUXO RENDA FIXA SIMPLES FUNDO DE INVESTIMENTO EM COTAS DE FUNDOS DE INVESTIMENTO	1.044,94	475,3517510000	2,20	2.991.619.460,62



A2202001	13.077.415/0001-05 - BB PREVIDENCIARIO FLUXO RENDA FIXA SIMPLES FUNDO DE INVESTIMENTO EM COTAS DE FUNDOS DE INVESTIMENTO	1.950,08	885,9193300000	2,20	3.347.100.575,52
A2202002	13.077.415/0001-05 - BB PREVIDENCIARIO FLUXO RENDA FIXA SIMPLES FUNDO DE INVESTIMENTO EM COTAS DE FUNDOS DE INVESTIMENTO	443,26	200,7166670000	2,21	3.511.470.297,39
A2202003	13.077.415/0001-05 - BB PREVIDENCIARIO FLUXO RENDA FIXA SIMPLES FUNDO DE INVESTIMENTO EM COTAS DE FUNDOS DE INVESTIMENTO	4.616,62	2.086,6592500000	2,21	3.177.445.522,66

TOTAL DE RECURSOS APLICADOS PELO RPPS NO MÊS: R\$ 4.951.896,83

Fevereiro/2022 - APRs de Resgate

APR	Identificação	Operação	Quantidade	VIUnit(R\$)	Patr. Líquido (R\$)
A2202011	14.508.643/0001-55 - FUNDO DE INVESTIMENTO EM COTAS DE FUNDOS DE INVESTIMENTO CAIXA BRASIL DISPONIBILIDADES RENDA FIXA	361.594,29	184.519,3618260000	1,96	863.317.402,77
A2202012	14.508.643/0001-55 - FUNDO DE INVESTIMENTO EM COTAS DE FUNDOS DE INVESTIMENTO CAIXA BRASIL DISPONIBILIDADES RENDA FIXA	500.000,00	255.058,5767530000	1,96	879.858.309,44
A2202013	14.508.643/0001-55 - FUNDO DE INVESTIMENTO EM COTAS DE FUNDOS DE INVESTIMENTO CAIXA BRASIL DISPONIBILIDADES RENDA FIXA	1.154.212,30	586.783,6798400000	1,97	1.018.288.269,24



A2202014	14.508.643/0001-55 - FUNDO DE INVESTIMENTO EM COTAS DE FUNDOS DE INVESTIMENTO CAIXA BRASIL DISPONIBILIDADES RENDA FIXA	37.640,09	19.207,5084650000	1,96	863.317.402,77
A2202015	14.508.643/0001-55 - FUNDO DE INVESTIMENTO EM COTAS DE FUNDOS DE INVESTIMENTO CAIXA BRASIL DISPONIBILIDADES RENDA FIXA	2.158,41	1.099,9181080000	1,96	1.010.513.886,57
A2202016	14.508.643/0001-55 - FUNDO DE INVESTIMENTO EM COTAS DE FUNDOS DE INVESTIMENTO CAIXA BRASIL DISPONIBILIDADES RENDA FIXA	9.518,01	4.845,3762540000	1,96	969.588.377,99
A2202017	14.508.643/0001-55 - FUNDO DE INVESTIMENTO EM COTAS DE FUNDOS DE INVESTIMENTO CAIXA BRASIL DISPONIBILIDADES RENDA FIXA	134,31	68,3504840000	1,97	985.639.415,96
A2202018	14.508.643/0001-55 - FUNDO DE INVESTIMENTO EM COTAS DE FUNDOS DE INVESTIMENTO CAIXA BRASIL DISPONIBILIDADES RENDA FIXA	2.956,84	1.503,7277380000	1,97	1.060.965.647,28
A2202019	14.508.643/0001-55 - FUNDO DE INVESTIMENTO EM COTAS DE FUNDOS DE INVESTIMENTO CAIXA BRASIL DISPONIBILIDADES RENDA FIXA	55.987,78	28.463,3213270000	1,97	1.018.288.269,24
A2202020	14.508.643/0001-55 - FUNDO DE INVESTIMENTO EM COTAS DE FUNDOS DE INVESTIMENTO CAIXA BRASIL	6.124,40	3.112,4536770000	1,97	779.530.510,06



	DISPONIBILIDADES RENDA FIXA				
--	--------------------------------	--	--	--	--

TOTAL DE RECURSOS RESGATADOS PELO RPPS NO MÊS: R\$ 315.228.195,13

Março/2022 - APRs de Aplicação

APR	Identificação	Operação	Quantidade	VI Unit(R\$)	Patr. Líquido(R\$)
A2203018	14.508.643/0001-55 - FUNDO DE INVESTIMENTO EM COTAS DE FUNDOS DE INVESTIMENTO CAIXA BRASIL DISPONIBILIDADES RENDA FIXA	575,65	292,3495480000	1,97	794.619.888,78
A2203019	14.508.643/0001-55 - FUNDO DE INVESTIMENTO EM COTAS DE FUNDOS DE INVESTIMENTO CAIXA BRASIL DISPONIBILIDADES RENDA FIXA	8.546.695,31	4.339.049,5800000000	1,97	823.129.194,23
A2203020	14.508.643/0001-55 - FUNDO DE INVESTIMENTO EM COTAS DE FUNDOS DE INVESTIMENTO CAIXA BRASIL DISPONIBILIDADES RENDA FIXA	18.000.000,00	9.129.071,4000000000	1,97	796.689.404,05
A2203021	14.508.643/0001-55 - FUNDO DE INVESTIMENTO EM COTAS DE FUNDOS DE INVESTIMENTO CAIXA BRASIL DISPONIBILIDADES RENDA FIXA	4.062.127,05	2.056.686,7569620000	1,98	932.757.045,84
A2203022	14.508.643/0001-55 - FUNDO DE INVESTIMENTO EM COTAS DE FUNDOS DE INVESTIMENTO CAIXA BRASIL DISPONIBILIDADES	17.337,83	8.771,9947100000	1,98	904.134.436,34



	RENDA FIXA				
A2203023	14.508.643/0001-55 - FUNDO DE INVESTIMENTO EM COTAS DE FUNDOS DE INVESTIMENTO CAIXA BRASIL DISPONIBILIDADES RENDA FIXA	211.182,13	106.806,5772520000	1,98	904.134.436,34
A2203024	14.508.643/0001-55 - FUNDO DE INVESTIMENTO EM COTAS DE FUNDOS DE INVESTIMENTO CAIXA BRASIL DISPONIBILIDADES RENDA FIXA	145.214,34	3.388,0185170000	1,98	906.884.284,51
A2203025	14.508.643/0001-55 - FUNDO DE INVESTIMENTO EM COTAS DE FUNDOS DE INVESTIMENTO CAIXA BRASIL DISPONIBILIDADES RENDA FIXA	3.605.760,89	1.830.599,3808240000	1,97	823.129.194,23
A2203001	13.077.415/0001-05 - BB PREVIDENCIARIO FLUXO RENDA FIXA SIMPLES FUNDO DE INVESTIMENTO EM COTAS DE FUNDOS DE INVESTIMENTO	462,78	209,0940010000	2,21	3.202.660.128,67
A2203002	13.077.415/0001-05 - BB PREVIDENCIARIO FLUXO RENDA FIXA SIMPLES FUNDO DE INVESTIMENTO EM COTAS DE FUNDOS DE INVESTIMENTO	1.034,04	467,0259210000	2,21	3226.919.371,44
A2203003	13.077.415/0001-05 - BB PREVIDENCIARIO FLUXO RENDA FIXA SIMPLES FUNDO DE INVESTIMENTO EM COTAS DE FUNDOS DE INVESTIMENTO	18.000.000,00	8.123.877,8750000000	2,22	3.359.480.083,43
A2203004	13.077.415/0001-05 - BB PREVIDENCIARIO FLUXO RENDA FIXA SIMPLES FUNDO DE INVESTIMENTO EM COTAS DE FUNDOS DE INVESTIMENTO	255,46	115,2958800000	2,22	3.359.480.083,43



A2203005	13.077.415/0001-05 - BB PREVIDENCIARIO FLUXO RENDA FIXA SIMPLES FUNDO DE INVESTIMENTO EM COTAS DE FUNDOS DE INVESTIMENTO	2.355,50	1.062,7176510000	2,22	3.358.907.812,26
A2203007	13.077.415/0001-05 - BB PREVIDENCIARIO FLUXO RENDA FIXA SIMPLES FUNDO DE INVESTIMENTO EM COTAS DE FUNDOS DE INVESTIMENTO	1.283,00	578,2194380000	2,22	1.688.146.157,82
A2203008	13.077.415/0001-05 - BB PREVIDENCIARIO FLUXO RENDA FIXA SIMPLES FUNDO DE INVESTIMENTO EM COTAS DE FUNDOS DE INVESTIMENTO	373,28	168,0461890000	2,22	3.446.450.172,70
A2203009	13.077.415/0001-05 - BB PREVIDENCIARIO FLUXO RENDA FIXA SIMPLES FUNDO DE INVESTIMENTO EM COTAS DE FUNDOS DE INVESTIMENTO	43.976,08	19.790,4136190000	2,22	3.663.049.492,57
A2203010	13.077.415/0001-05 - BB PREVIDENCIARIO FLUXO RENDA FIXA SIMPLES FUNDO DE INVESTIMENTO EM COTAS DE FUNDOS DE INVESTIMENTO	39.985,99	17.980,5656130000	2,22	3.778.550.393,03
A2203011	13.077.415/0001-05 - BB PREVIDENCIARIO FLUXO RENDA FIXA SIMPLES FUNDO DE INVESTIMENTO EM COTAS DE FUNDOS DE INVESTIMENTO	1.886,90	847,4770210000	2,23	3.655.477.701,47
A2203012	13.077.415/0001-05 - BB PREVIDENCIARIO FLUXO RENDA FIXA SIMPLES FUNDO DE INVESTIMENTO EM COTAS DE FUNDOS DE INVESTIMENTO	2.729,72	1.223,6114730000	2,23	3.423.570.144,27
A2203013	13.077.418/0001-49 - BB PREVIDENCIARIO RENDA FIXA REFERENCIADO DI LONGO PRAZO PERFIL	65.000,00	26.502,8636170000	2,45	7.652.184.222,94



	FUNDO DE INVESTIMENTO EM COTAS DE FUNDOS DE INVESTIMENTO				
A2203015	13.322.205/0001-35 - BB PREVIDENCIARIO RENDA FIXA IDKA 2 TITULOS PUBLICOS FUNDO DE INVESTIMENTO	18.000.000,00	5.855.025,8936280000	3,07	2.282.771.422,23
A2203026	44.683.378/0001-02 - FUNDO DE INVESTIMENTO CAIXA BRASIL 2023 TITULOS PUBLICOS RENDA FIXA	18.000.000,00	17.736.866,3160860000	1,01	2.282.771.422,23

TOTAL DE RECURSOS APLICADOS PELO RPPS NO MÊS: R\$ 100.748.235,95

Março/2022 - APRs de Resgate

APR	Identificação	Operação	Quantidade	VI Unit(R\$)	Patr. Líquido (R\$)
A2203027	14.508.643/0001-55 - FUNDO DE INVESTIMENTO EM COTAS DE FUNDOS DE INVESTIMENTO CAIXA BRASIL DISPONIBILIDADES RENDA FIXA	12.000.000,00	6.092.248,8318110000	1,97	823.129.194,23
A2203028	14.508.643/0001-55 - FUNDO DE INVESTIMENTO EM COTAS DE FUNDOS DE INVESTIMENTO CAIXA BRASIL DISPONIBILIDADES RENDA FIXA	18.000.000,00	9.129.071,3756450000	1,97	796.689.404,05
A2203029	14.508.643/0001-55 - FUNDO DE INVESTIMENTO EM COTAS DE FUNDOS DE INVESTIMENTO CAIXA BRASIL DISPONIBILIDADES RENDA FIXA	1.280.857,54	647.074,2222630000	1,98	889.458.354,32
A2203031	14.508.643/0001-55 - FUNDO DE INVESTIMENTO EM COTAS DE FUNDOS DE INVESTIMENTO CAIXA BRASIL DISPONIBILIDADES RENDA FIXA	29.445,69	14.923,8241400000	1,97	968.287.521,05
A2203032	14.508.643/0001-55 - FUNDO DE INVESTIMENTO EM COTAS DE FUNDOS DE INVESTIMENTO CAIXA	17.473,71	8.850,0919260000	1,97	993.845.715,46



	BRASIL DISPONIBILIDADES RENDA FIXA				
A2203033	14.508.643/0001-55 - FUNDO DE INVESTIMENTO EM COTAS DE FUNDOS DE INVESTIMENTO CAIXA BRASIL DISPONIBILIDADES RENDA FIXA	136,99	69,2834810000	1,98	904.197.174,15
A2203034	14.508.643/0001-55 - FUNDO DE INVESTIMENTO EM COTAS DE FUNDOS DE INVESTIMENTO CAIXA BRASIL DISPONIBILIDADES RENDA FIXA	15.714,25	7.941,6238780000	1,98	906.884.284,51
A2203035	14.508.643/0001-55 - FUNDO DE INVESTIMENTO EM COTAS DE FUNDOS DE INVESTIMENTO CAIXA BRASIL DISPONIBILIDADES RENDA FIXA	113.796,21	57.488,5120180000	1,98	889.458.354,32
A2203036	14.508.643/0001-55 - FUNDO DE INVESTIMENTO EM COTAS DE FUNDOS DE INVESTIMENTO CAIXA BRASIL DISPONIBILIDADES RENDA FIXA	4.911,39	2.476,5300470000	1,98	862.837.732,74
A2203006	13.077.415/0001-05 - BB PREVIDENCIARIO FLUXO RENDA FIXA SIMPLES FUNDO DE INVESTIMENTO EM COTAS DE FUNDOS DE INVESTIMENTO	18.063.152,96	8.146.447,0300000000	2,22	3.421.791.859,16
2203016	14.386.926/0001-71 - FUNDO DE INVESTIMENTO CAIXA BRASIL IDKA IPCA 2A TITULOS PUBLICOS RENDA FIXA LONGO PRAZO	12.000.000,00	4.725.983,5362490000	2,54	10.641.857.800,16
A2203017	14.386.926/0001-71 - FUNDO DE INVESTIMENTO CAIXA BRASIL IDKA IPCA 2A TITULOS PUBLICOS RENDA FIXA LONGO PRAZO	18.000.000,00	7.058.175,8379820000	2,55	10.663.887.403,66
A2203014	13.322.205/0001-35 - BB PREVIDENCIARIO RENDA FIXA IDKA 2 TITULOS PUBLICOS FUNDO DE INVESTIMENTO	18.000.000,00	5.879.405,9740000000	3,06	8.981.666.093,56
A2203000	10.740.670/0001-06 - FUNDO DE INVESTIMENTO CAIXA BRASIL IRF-M 1 TITULOS PUBLICOS RENDA FIXA	500.000,00	183.998,4632450000	2,72	5.695.189.774,72

TOTAL DE RECURSOS RESGATADOS PELO RPPS NO MÊS: R\$ 98.025.488,74



Abril/2022 - APRs de Aplicação

APR	Identificação	Operação	Quantidade	VI Unit(R\$)	Patr. Líquido(R\$)
A2204001	14.508.643/0001-55 - FUNDO DE INVESTIMENTO EM COTAS DE FUNDOS DE INVESTIMENTO CAIXA BRASIL DISPONIBILIDADES RENDA FIXA	4.708.418,65	2.364.421,8417770000	1,99	956.356.979,66
A2204004	13.077.415/0001-05 - BB PREVIDENCIARIO FLUXO RENDA FIXA SIMPLES FUNDO DE INVESTIMENTO EM COTAS DE FUNDOS DE INVESTIMENTO	105.989,78	47.281,6412995360	2,24	3.457.499.653,78

TOTAL DE RECURSOS APLICADOS PELO RPPS NO MÊS: R\$ 4.814.408,43

Abril/2022 - APRs de Resgate

APR	Identificação	Operação	Quantidade	VI Unit(R\$)	Patr. Líquido (R\$)
A2204002	14.508.643/0001-55 - FUNDO DE INVESTIMENTO EM COTAS DE FUNDOS DE INVESTIMENTO CAIXA BRASIL DISPONIBILIDADES RENDA FIXA	2.364.484,24	1.184.771,4322720000	2,00	956.356.979,66
A2204003	14.508.643/0001-55 - FUNDO DE INVESTIMENTO EM COTAS DE FUNDOS DE INVESTIMENTO CAIXA BRASIL DISPONIBILIDADES RENDA FIXA	289.674,23	145.397,4454700000	1,99	956.356.979,66

TOTAL DE RECURSOS RESGATADOS PELO RPPS NO MÊS: R\$ 2.654.158,47

Maior/2022 - APRs de Aplicação

APR	Identificação	Operação	Quantidade	VI Unit(R\$)	Patr. Líquido (R\$)
A2205005	14.508.643/0001-55 - FUNDO DE INVESTIMENTO EM COTAS DE FUNDOS DE INVESTIMENTO CAIXA BRASIL DISPONIBILIDADES RENDA FIXA	5.525.269,72	2.765.263,2427120000	2,00	764.814.820,33
A2205007	14.508.643/0001-55 - FUNDO DE INVESTIMENTO EM COTAS DE FUNDOS DE INVESTIMENTO CAIXA BRASIL DISPONIBILIDADES RENDA FIXA	6.007.844,11	2.996.450,0128440000	2,00	764.814.820,33
A2205001	13.077.415/0001-05 - BB PREVIDENCIARIO FLUXO RENDA FIXA SIMPLES FUNDO DE INVESTIMENTO EM COTAS DE FUNDOS DE INVESTIMENTO	89.143,90	39.442,6993510000	2,26	3.180.026.553,36



A2205002	14.386.926/0001-71 - FUNDO DE INVESTIMENTO CAIXA BRASIL IDKA IPCA 2A TITULOS PUBLICOS RENDA FIXA LONGO PRAZO	2.500.000,00	946.145,4036260000	2,64	11.034.121.969,26
A2205003	14.386.926/0001-71 - FUNDO DE INVESTIMENTO CAIXA BRASIL IDKA IPCA 2A TITULOS PUBLICOS RENDA FIXA LONGO PRAZO	3.700.000,00	1.389.227,3305320000	2,66	11.178.169.166,37
A2205004	14.386.926/0001-71 - FUNDO DE INVESTIMENTO CAIXA BRASIL IDKA IPCA 2A TITULOS PUBLICOS RENDA FIXA LONGO PRAZO	5.523.884,20	2.086.183,4656300000	2,65	11.091.424.572,15

TOTAL DE RECURSOS APLICADOS PELO RPPS NO MÊS: R\$ 23.346.141,93

Maio/2022 - APRs de Resgate

APR	Identificação	Operação	Quantidade	VIUnit(R\$)	Patr. Líquido(R\$)
A2205006	14.508.643/0001-55 - FUNDO DE INVESTIMENTO EM COTAS DE FUNDOS DE INVESTIMENTO CAIXA BRASIL DISPONIBILIDADES RENDA FIXA	5.730.838,81	2.866.536,1242850000	2,00	764.814.820,33
A2205008	14.508.643/0001-55 - FUNDO DE INVESTIMENTO EM COTAS DE FUNDOS DE INVESTIMENTO CAIXA BRASIL DISPONIBILIDADES RENDA FIXA	8.901.242,93	4.436.635,9068820000	2,01	764.814.820,33
A2205000	10.740.670/0001-06 - FUNDO DE INVESTIMENTO CAIXA BRASIL IRF-M 1 TITULOS PUBLICOS RENDA FIXA	5.525.269,72	1.999.312,3859050000	2,76	5.499.673.498,03

TOTAL DE RECURSOS RESGATADOS PELO RPPS NO MÊS: R\$ 20.157.351,46

Junho/2022 - APRs de Aplicação

APR	Identificação	Operação	Quantidade	VI Unit(R\$)	Patr.
-----	---------------	----------	------------	--------------	-------



					Líquido(R\$)
A2206004	14.508.643/0001-55 - FUNDO DE INVESTIMENTO EM COTAS DE FUNDOS DE INVESTIMENTO CAIXA BRASIL DISPONIBILIDADES RENDA FIXA	16.411,79	8.097,9333520000	2,03	794.285.280,96
A2206000	13.077.415/0001-05 - BB PREVIDENCIARIO FLUXO RENDA FIXA SIMPLES FUNDO DE INVESTIMENTO EM COTAS DE FUNDOS DE INVESTIMENTO	5.679.844,29	2.493.889,7975280000	2,28	3.467.595.820,39
A2206002	13.077.418/0001-49 - BB PREVIDENCIARIO RENDA FIXA REFERENCIADO DI LONGO PRAZO PERFIL FUNDO DE INVESTIMENTO EM COTAS DE FUNDOS DE INVESTIMENTO	4.600.000,00	1.819.718,6331430000	2,53	9.778.444.276,57

TOTAL DE RECURSOS APLICADOS PELO RPPS NO MÊS: R\$ 10.296.256,08

Junho/2022 - APRs de Resgate

APR	Identificação	Operação	Quantidade	VI Unit(R\$)	Patr. Líquido(R\$)
A2206003	14.508.643/0001-55 - FUNDO DE INVESTIMENTO EM COTAS DE FUNDOS DE INVESTIMENTO CAIXA BRASIL DISPONIBILIDADES RENDA FIXA	216.500,95	106.800,8889770000	2,03	794.285.280,96
A2206005	14.508.643/0001-55 - FUNDO DE INVESTIMENTO EM COTAS DE FUNDOS DE INVESTIMENTO CAIXA BRASIL DISPONIBILIDADES	1.968.369,41	970.601,7069890000	2,03	794.285.280,96



	RENDA FIXA				
A2206001	13.077.415/0001-05 - BB PREVIDENCIARIO FLUXO RENDA FIXA SIMPLES FUNDO DE INVESTIMENTO EM COTAS DE FUNDOS DE INVESTIMENTO	4.574.484,79	2.007.782,3720930000	2,28	3.467.595.820,39

TOTAL DE RECURSOS RESGATADOS PELO RPPS NO MÊS: R\$ 6.759.355,15

Julho/2022 - APRs de Aplicação

APR	Identificação	Operação	Quantidade	VI Unit(R\$)	Patr. Líquido(R\$)
A2207002	14.508.643/0001-55 - FUNDO DE INVESTIMENTO EM COTAS DE FUNDOS DE INVESTIMENTO CAIXA BRASIL DISPONIBILIDADES RENDA FIXA	112.564,82	55.139,1475930000	2,04	756.882.858,12
A2207005	14.508.643/0001-55 - FUNDO DE INVESTIMENTO EM COTAS DE FUNDOS DE INVESTIMENTO CAIXA BRASIL DISPONIBILIDADES RENDA FIXA	17.733,40	8.671,7800630000	2,04	756.882.858,12
A2207000	13.077.415/0001-05 - BB PREVIDENCIARIO FLUXO RENDA FIXA SIMPLES FUNDO DE INVESTIMENTO EM COTAS DE FUNDOS DE INVESTIMENTO	5.024.668,59	2.190.529,2342190000	2,29	3.157.315.937,43

TOTAL DE RECURSOS APLICADOS PELO RPPS NO MÊS: R\$ 5.154.966,81

Julho/2022 - APRs de Resgate

APR	Identificação	Operação	Quantidade	VI Unit(R\$)	Patr. Líquido(R\$)
A2207003	14.508.643/0001-55 - FUNDO DE INVESTIMENTO EM COTAS DE	49,00	23,9304440000	2,05	756.882.858,12



	FUNDOS DE INVESTIMENTO CAIXA BRASIL DISPONIBILIDADES RENDA FIXA				
A2207004	14.508.643/0001-55 - FUNDO DE INVESTIMENTO EM COTAS DE FUNDOS DE INVESTIMENTO CAIXA BRASIL DISPONIBILIDADES RENDA FIXA	130.091,25	63.570,4082310000	2,05	756.882.858,12
A2207006	14.508.643/0001-55 - FUNDO DE INVESTIMENTO EM COTAS DE FUNDOS DE INVESTIMENTO CAIXA BRASIL DISPONIBILIDADES RENDA FIXA	57.039,86	27.975,2347470000	2,04	756.882.858,12
A2207001	13.077.415/0001-05 - BB PREVIDENCIARIO FLUXO RENDA FIXA SIMPLES FUNDO DE INVESTIMENTO EM COTAS DE FUNDOS DE INVESTIMENTO	1.463.099,45	633.559,7832860000	2,31	3.157.315.937,43

TOTAL DE RECURSOS RESGATADOS PELO RPPS NO MÊS: R\$ 1.650.279,56

Agosto/2022 - APRs de Aplicação

APR	Identificação	Operação	Quantidade	VI Unit(R\$)	Patr. Líquido (R\$)
A2208002	14.508.643/0001-55 - FUNDO DE INVESTIMENTO EM COTAS DE FUNDOS DE INVESTIMENTO CAIXA BRASIL DISPONIBILIDADES RENDA FIXA	36.594,76	17.729,8213790000	2,06	258.789.451,17
A2208004	14.508.643/0001-55 - FUNDO DE INVESTIMENTO EM COTAS DE FUNDOS DE INVESTIMENTO CAIXA BRASIL	390.041,61	189.149,9310780000	2,06	258.789.451,17



	DISPONIBILIDADES RENDA FIXA				
A2208006	14.508.643/0001-55 - FUNDO DE INVESTIMENTO EM COTAS DE FUNDOS DE INVESTIMENTO CAIXA BRASIL DISPONIBILIDADES RENDA FIXA	3.183,43	1.537,0700310000	2,07	258.789.451,17
A2208000	13.077.415/0001-05 - BB PREVIDENCIARIO FLUXO RENDA FIXA SIMPLES FUNDO DE INVESTIMENTO EM COTAS DE FUNDOS DE INVESTIMENTO	5.200.530,35	2.237.352,1017530000	2,32	114.665.973,88

TOTAL DE RECURSOS APLICADOS PELO RPPS NO MÊS: R\$ 5.630.350,15

Agosto/2022 - APRs de Resgate

APR	Identificação	Operação	Quantidade	VI Unit(R\$)	Patr. Líquido (R\$)
A2208003	14.508.643/0001-55 - FUNDO DE INVESTIMENTO EM COTAS DE FUNDOS DE INVESTIMENTO CAIXA BRASIL DISPONIBILIDADES RENDA FIXA	49,00	23,6900460000	2,07	258.789.451,17
A2208005	14.508.643/0001-55 - FUNDO DE INVESTIMENTO EM COTAS DE FUNDOS DE INVESTIMENTO CAIXA BRASIL DISPONIBILIDADES RENDA FIXA	980.256,69	475.176,9921820000	2,06	258.789.451,17
A2208007	14.508.643/0001-55 - FUNDO DE INVESTIMENTO EM COTAS DE FUNDOS DE INVESTIMENTO CAIXA BRASIL DISPONIBILIDADES RENDA FIXA	215.123,84	104.139,9543650000	2,07	258.789.451,17
A2208001	13.077.415/0001-05 - BB PREVIDENCIARIO FLUXO RENDA FIXA	1.442.452,39	619.140,7810990000	2,33	114.665.973,88



	SIMPLES FUNDO DE INVESTIMENTO EM COTAS DE FUNDOS DE INVESTIMENTO				
--	--	--	--	--	--

TOTAL DE RECURSOS RESGATADOS PELO RPPS NO MÊS: R\$ 2.637.881,92

Setembro/2022 - APRs de Aplicação

APR	Identificação	Operação	Quantidade	VI Unit(R\$)	Patr. Líquido(R\$)
A2209002	14.508.643/0001-55 - FUNDO DE INVESTIMENTO EM COTAS DE FUNDOS DE INVESTIMENTO CAIXA BRASIL DISPONIBILIDADES RENDA FIXA	28.240,02	13.543,1955620000	2,09	772.946.064,25
A2209004	14.508.643/0001-55 - FUNDO DE INVESTIMENTO EM COTAS DE FUNDOS DE INVESTIMENTO CAIXA BRASIL DISPONIBILIDADES RENDA FIXA	3.215,26	1.538,0651950000	2,09	772.946.064,25
A2209006	14.508.643/0001-55 - FUNDO DE INVESTIMENTO EM COTAS DE FUNDOS DE INVESTIMENTO CAIXA BRASIL DISPONIBILIDADES RENDA FIXA	515.024,83	246.385,3716560000	2,09	772.946.064,25
A2209000	13.077.415/0001-05 - BB PREVIDENCIARIO FLUXO RENDA FIXA SIMPLES FUNDO DE INVESTIMENTO EM COTAS DE FUNDOS DE INVESTIMENTO	5.875.877,05	2.507.933,8772570000	2,34	3.459.949.589,95

TOTAL DE RECURSOS APLICADOS PELO RPPS NO MÊS: R\$ 6.422.357,16

Setembro/2022 - APRs de Resgate

APR	Identificação	Operação	Quantidade	VI Unit(R\$)	Patr. Líquido (R\$)
A2209003	14.508.643/0001-55 - FUNDO DE INVESTIMENTO EM	49,00	23,4705920000	2,09	772.946.064,25



	COTAS DE FUNDOS DE INVESTIMENTO CAIXA BRASIL DISPONIBILIDADES RENDA FIXA				
A2209005	14.508.643/0001-55 - FUNDO DE INVESTIMENTO EM COTAS DE FUNDOS DE INVESTIMENTO CAIXA BRASIL DISPONIBILIDADES RENDA FIXA	142.059,74	68.127,0558760000	2,09	772.946.064,25
A2209007	14.508.643/0001-55 - FUNDO DE INVESTIMENTO EM COTAS DE FUNDOS DE INVESTIMENTO CAIXA BRASIL DISPONIBILIDADES RENDA FIXA	59.429,65	28.589,8269150000	2,08	772.946.064,25
A2209001	13.077.415/0001-05 - BB PREVIDENCIARIO FLUXO RENDA FIXA SIMPLES FUNDO DE INVESTIMENTO EM COTAS DE FUNDOS DE INVESTIMENTO	1.982.092,95	840.694,0131660000	2,36	3.459.949.589,95

TOTAL DE RECURSOS RESGATADOS PELO RPPS NO MÊS: R\$ 2.183.631,34

Outubro/2022 - APRs de Aplicação

APR	Identificação	Operação	Quantidade	VI Unit(R\$)	Patr. Líquido (R\$)
A2210002	14.508.643/0001-55 - FUNDO DE INVESTIMENTO EM COTAS DE FUNDOS DE INVESTIMENTO CAIXA BRASIL DISPONIBILIDADES RENDA FIXA	12.850,90	6.104,1359150000	2,11	818.815.798,11
A2210004	14.508.643/0001-55 - FUNDO DE INVESTIMENTO EM COTAS DE FUNDOS DE INVESTIMENTO CAIXA BRASIL DISPONIBILIDADES RENDA FIXA	3.247,09	1.539,6440010000	2,11	818.815.798,11
A2210006	14.508.643/0001-55 - FUNDO DE INVESTIMENTO EM	15.759,19	7.497,1103920000	2,10	818.815.798,11



	COTAS DE FUNDOS DE INVESTIMENTO CAIXA BRASIL DISPONIBILIDADES RENDA FIXA				
A2210000	13.077.415/0001-05 - BB PREVIDENCIARIO FLUXO RENDA FIXA SIMPLES FUNDO DE INVESTIMENTO EM COTAS DE FUNDOS DE INVESTIMENTO	5.689.823,29	2.402.221,5641510000	2,37	3.859.205.707,52
A2210008	13.077.418/0001-49 - BB PREVIDENCIARIO RENDA FIXA REFERENCIADO DI LONGO PRAZO PERFIL FUNDO DE INVESTIMENTO EM COTAS DE FUNDOS DE INVESTIMENTO	12.000.000,00	4.558.914,5455150000	2,63	12.027.681.558,21
A2210009	03.737.206/0001-97 - FUNDO DE INVESTIMENTO CAIXA BRASIL RENDA FIXA REFERENCIADO DI LONGO PRAZO	17.000.000,00	3.975.597,2973630000	4,28	13.882.820.634,80
A2210011	14.120.520/0001-42 - FUNDO DE INVESTIMENTO CAIXA JUROS E MOEDAS MULTIMERCADO LONGO PRAZO	11.000.000,00	4.536.336,9767610000	2,42	1.159.029.818,58
A2210012	CDB Bradesco	77.059,79	1,0000000000	77.059,79	

TOTAL DE RECURSOS APLICADOS PELO RPPS NO MÊS: R\$ 45.721.680,47

Outubro/2022 - APRs de Resgate

APR	Identificação	Operação	Quantidade	VI Unit(R\$)	Patr. Líquido(R\$)
A2210003	14.508.643/0001-55 - FUNDO DE INVESTIMENTO EM COTAS DE FUNDOS DE INVESTIMENTO CAIXA BRASIL DISPONIBILIDADES RENDA FIXA	534.905,50	255.391,7892810000	2,09	818.815.798,11



A2210005	14.508.643/0001-55 - FUNDO DE INVESTIMENTO EM COTAS DE FUNDOS DE INVESTIMENTO CAIXA BRASIL DISPONIBILIDADES RENDA FIXA	182.372,69	86.926,2623080000	2,10	818.815.798,11
A2210007	14.508.643/0001-55 - FUNDO DE INVESTIMENTO EM COTAS DE FUNDOS DE INVESTIMENTO CAIXA BRASIL DISPONIBILIDADES RENDA FIXA	55,00	26,1131540000	2,11	818.815.798,11
A2210001	13.077.415/0001-05 - BB PREVIDENCIARIO FLUXO RENDA FIXA SIMPLES FUNDO DE INVESTIMENTO EM COTAS DE FUNDOS DE INVESTIMENTO	13.452.456,59		2,37	3.859.205.707,52
A2210010	14.386.926/0001-71 - FUNDO DE INVESTIMENTO CAIXA BRASIL IDKA IPCA 2A TITULOS PUBLICOS RENDA FIXA LONGO PRAZO	28.000.000,17	10.448.361,4534500000	2,68	8.350.517.909,43
A2210013	CDB Bradesco	51.297,34	51.297,34		

TOTAL DE RECURSOS RESGATADOS PELO RPPS NO MÊS: R\$ 42.169.789,95

Novembro/2022 - APRs de Aplicação

APR	Identificação	Operação	Quantidade	VI Unit(R\$)	Patr. Líquido(R\$)
A2211003	14.508.643/0001-55 - FUNDO DE INVESTIMENTO EM COTAS DE FUNDOS DE INVESTIMENTO CAIXA BRASIL DISPONIBILIDADES RENDA FIXA	3.310,76	1.556,0890680000	2,13	1.515.194.732,57
A2211005	14.508.643/0001-55 - FUNDO DE INVESTIMENTO EM	6.000,58	2.835,0652650000	2,12	1.515.194.732,57



	COTAS DE FUNDOS DE INVESTIMENTO CAIXA BRASIL DISPONIBILIDADES RENDA FIXA				
A2211007	14.508.643/0001-55 - FUNDO DE INVESTIMENTO EM COTAS DE FUNDOS DE INVESTIMENTO CAIXA BRASIL DISPONIBILIDADES RENDA FIXA	975.687,97	460.418,1490460000	2,12	1.515.194.732,57
A2211000	13.077.415/0001-05 - BB PREVIDENCIARIO FLUXO RENDA FIXA SIMPLES FUNDO DE INVESTIMENTO EM COTAS DE FUNDOS DE INVESTIMENTO	996.926,85	414.834,4115820000	2,40	3.635.002.299,51
A2211001	13.077.415/0001-05 - BB PREVIDENCIARIO FLUXO RENDA FIXA SIMPLES FUNDO DE INVESTIMENTO EM COTAS DE FUNDOS DE INVESTIMENTO	8.171.603,97	3.408.944,8628460000	2,40	3.992.775.504,59
A2211010	03.737.206/0001-97 - FUNDO DE INVESTIMENTO CAIXA BRASIL RENDA FIXA REFERENCIADO DI LONGO PRAZO	566.438,67	130.478,5730530000	4,34	14.488.787.553,49

TOTAL DE RECURSOS APLICADOS PELO RPPS NO MÊS: 10.719.968,80

Novembro/2022 - APRs de Resgate

APR	Identificação	Operação	Quantidade	VI Unit(R\$)	Patr. Líquido(R\$)
A2211004	4.508.643/0001-55 - FUNDO DE INVESTIMENTO EM COTAS DE FUNDOS DE INVESTIMENTO CAIXA BRASIL DISPONIBILIDADES RENDA FIXA	328.264,53	154.788,1317090000	2,12	1.515.194.732,57



A2211006	14.508.643/0001-55 - FUNDO DE INVESTIMENTO EM COTAS DE FUNDOS DE INVESTIMENTO CAIXA BRASIL DISPONIBILIDADES RENDA FIXA	203.455,00	95.835,4528420000	2,12	1.515.194.732,57
A2211008	14.508.643/0001-55 - FUNDO DE INVESTIMENTO EM COTAS DE FUNDOS DE INVESTIMENTO CAIXA BRASIL DISPONIBILIDADES RENDA FIXA	1.066.505,39	502.762,0123770000	2,12	1.515.194.732,57
A2211002	13.077.415/0001-05 - BB PREVIDENCIARIO FLUXO RENDA FIXA SIMPLES FUNDO DE INVESTIMENTO EM COTAS DE FUNDOS DE INVESTIMENTO	5.605.520,37	2.337.399,3944800000	2,40	3.992.775.504,59
A2211009	CDB Bradesco	25.762,45	1,0000000000		25.762,45

TOTAL DE RECURSOS RESGATADOS PELO RPPS NO MÊS: R\$ 7.203.745,29

Dezembro/2022 - APRs de Aplicação

APR	Identificação	Operação	Quantidade	VI Unit(R\$)	Patr. Líquido(R\$)
A2212000	14.508.643/0001-55 - FUNDO DE INVESTIMENTO EM COTAS DE FUNDOS DE INVESTIMENTO CAIXA BRASIL DISPONIBILIDADES RENDA FIXA	6.921,28	3.238,7482960000	2,14	918.894.770,10



A2212002	14.508.643/0001-55 - FUNDO DE INVESTIMENTO EM COTAS DE FUNDOS DE INVESTIMENTO CAIXA BRASIL DISPONIBILIDADES RENDA FIXA	550.170,68	257.346,9413060000	2,14	918.894.770,10
A2212005	13.077.415/0001-05 - BB PREVIDENCIARIO FLUXO RENDA FIXA SIMPLES FUNDO DE INVESTIMENTO EM COTAS DE FUNDOS DE INVESTIMENTO	7.219.343,85	2.987.031,4997800000	2,42	3.841.990.026,28

TOTAL DE RECURSOS APLICADOS PELO RPPS NO MÊS: R\$ 7.776.435,81

Dezembro/2022 - APRs de Resgate

APR	Identificação	Operação	Quantidade	VI Unit(R\$)	Patr. Líquido(R\$)
A2212001	4 14.508.643/0001-55 - FUNDO DE INVESTIMENTO EM COTAS DE FUNDOS DE INVESTIMENTO CAIXA BRASIL DISPONIBILIDADES RENDA FIXA	55,00	25,6361620000	2,15	1 918.894.770,10
A2212003	14.508.643/0001-55 - FUNDO DE INVESTIMENTO EM COTAS DE FUNDOS DE INVESTIMENTO CAIXA BRASIL DISPONIBILIDADES RENDA FIXA	493.045,31	230.375,3103160000	2,14	918.894.770,10
A2212004	14.508.643/0001-55 - FUNDO DE INVESTIMENTO EM COTAS DE FUNDOS DE INVESTIMENTO CAIXA BRASIL DISPONIBILIDADES RENDA FIXA	242.451,87	113.330,9309090000	2,14	918.894.770,10
A2212006	13.077.415/0001-05 - BB PREVIDENCIARIO FLUXO RENDA FIXA SIMPLES FUNDO DE INVESTIMENTO EM	1.971.660,22	816.235,5076470000	2,42	3.841.990.026,28



	COTAS DE FUNDOS DE INVESTIMENTO				
--	---------------------------------	--	--	--	--

TOTAL DE RECURSOS RESGATADOS PELO RPPS NO MÊS: R\$ 2.707.212,40

DA POLÍTICA DE INVESTIMENTO

Foi aprovada a Política de Investimento para o ano de 2022, através da Resolução 032 de 25 de novembro de 2021, respeitando os ditames da Resolução 4.963/2021. O Caderno integral da Política de Investimento de 2023 pode ser consultado no site do SENAPREV.

DIPR

Foram prestadas todas as informações necessárias a Secretaria de Previdência, através da elaboração bimestral do DIPR. O Instituto terminou ano de 2022 com seu extrato previdenciário totalmente regulares.

CRP

O SENAPREV ficou durante todo ano de 2022 com sua Certidão de Regularidade Previdenciária "Negativa".



MINISTÉRIO DA PREVIDÊNCIA SOCIAL
SECRETARIA DE REGIME PRÓPRIO E COMPLEMENTAR
Departamento dos Regimes de Previdência no Serviço Público

CERTIFICADO DE REGULARIDADE PREVIDENCIÁRIA - CRP

EMITIDO COM FUNDAMENTO NO ARTIGO 249 DA PORTARIA MPS Nº 1.467, DE 2022.

Ente Federativo: Senador Canedo UF: GO
CNPJ Principal: 25.107.525/0001-51

É CERTIFICADO, NA FORMA DO DISPOSTO NO ART. 9º, IV, DA LEI Nº 9.717, DE 27 DE NOVEMBRO DE 1998, COM FUNDAMENTO NO ART. 167, XIII, DA CONSTITUIÇÃO FEDERAL, NO DECRETO Nº 3.788, DE 11 DE ABRIL DE 2001, E NA PORTARIA Nº 1.467, DE 2 DE JUNHO DE 2022, QUE O MUNICÍPIO ESTÁ EM SITUAÇÃO REGULAR EM RELAÇÃO À LEI Nº 9.717, DE 27 DE NOVEMBRO DE 1998.

FINALIDADE DO CERTIFICADO

Os órgãos ou entidades da administração direta e indireta da união deverão observar, previamente, a regularidade dos estados, do Distrito Federal e dos municípios quanto ao seu regime Próprio de Previdência Social, nos seguintes casos, conforme o disposto no art 7º da lei nº 9.717, de 1998:

- i. Realização de transferências voluntárias de recursos pela união;
- ii. Celebração de acordos, contratos, convênios ou ajustes, bem como de empréstimos, financiamentos, avais e subvenções em geral de órgãos ou entidades da administração direta e indireta da união;
- iii. Liberação de recursos de empréstimos e financiamentos por instituições financeiras federais;

Certificado emitido em nome do Ente Federativo e válido para todos os órgãos e entidades do município

A aceitação do presente certificado está condicionada à verificação, por meio da internet, de sua autenticidade e validade no endereço: <http://www.previdencia.gov.br>, pois está sujeito a cancelamento por decisão judicial ou administrativa.

Este certificado deve ser juntado ao processo referente ao ato ou contrato para o qual foi EXIGIDO.



EMITIDO EM 13/01/2023
VÁLIDO ATÉ 12/07/2023

N.º 989753 -
216521

COMPREV

A COMPREV tem por objetivo operacionalizar a Compensação Previdenciária entre o RGPS e os RPPS, nos casos de contagem recíproca de tempo de contribuição para efeito de aposentadorias e pensões.

Em 2022 o SENAPREV encerrou o exercício com 142 requerimentos de compensação protocolados, em diferentes situações. Conforme demonstrado na tabela a seguir:

SITUAÇÃO DO COMPREV 2022		
APOSENTADORIA	Aguardando Análise	106
	Em exigência	4
	Em compensação	1



	Aguardando Análise Médica	16
	Indeferido Ratificado	15
	Análise Suspensa	0
TOTAL		142

O Instituto recebeu durante o ano de 2022 um valor de R\$ 25.335,05, sendo R\$ 9.993,48 relativo à glosa e R\$ 15.341,57 relativos à montantes compensados.

Competência	Solicitante	Estoque	Passivo Bruto	Fluxo Bruto	Total
01	RGPS	0,00	0,00	997,09	997,09
02	RGPS	0,00	0,00	997,09	997,09
03	RGPS	0,00	0,00	997,09	997,09
04	RGPS	0,00	0,00	997,09	997,09
05	RGPS	0,00	0,00	997,09	997,09
06	RGPS	0,00	0,00	997,09	997,09
07	RGPS	0,00	0,00	997,09	0,00
08	RGPS	0,00	0,00	1994,18	1.994,18
09	CERES-08054	67.392,54	9.993,48	475,88	10.469,36
09	RGPS	0,00	0,00	997,09	997,09
10	CERES-08054	67.392,54	0,00	951,76	951,76
10	RGPS	0,00	0,00	1994,18	1994,18
11	CERES-08054	67.392,54	0,00	475,88	475,88
11	RGPS	0,00	0,00	997,09	997,09
12	CERES-08054	67.392,54	0,00	475,88	475,88
12	RGPS	0,00	0,00	997,09	997,09
Total		67.392,54	9.993,48	12.871,51	25.335,05



CONTABILIDADE

DESPESAS X RECEITAS

DESPESAS COM BENEFÍCIOS PREVIDENCIÁRIOS

BENEFÍCIOS PAGOS DIRETAMENTE	(R\$) PAGO EM 2022
APOSENTADORIAS	16.790.753,03
PENSÕES	2.925.314,74
INDENIZAÇÕES E RESTITUIÇÕES	
TOTAL	19.716.067,77

DESPESAS ADMINISTRATIVAS

MANUTENÇÃO DO RPPS	DESPESAS EM 2022
Despesas Consolidadas	2.459.675,40
TOTAL	2.459.675,40

RECEITAS

RECEITAS	RECEITAS EM 2022
Contribuição previdenciária – parte segurado	23.372.437,67
Juros e multas da contribuição previdenciária	362,50
Contribuição previdenciária – parte patronal	31.745.794,87
Contribuição previdenciária – inativo	0,00
Aportes para Amortização de Deficit Atuarial	2.000.995,37
Ressarcimentos Principais	12.956,54
Contribuição Sentenças Judiciais	12.231,79
Parcelamentos	4.727.360,08
Compensações financeiras entre regimes	24.199,39



Rendimentos de aplicações financeiras	37.870.027,20
Dedução de rendimentos das aplicações	16.060.034,86
TOTAL	99.766.365,41

RESUMO CONTÁBIL

DESPESAS	NO EXERCÍCIO DE 2022
Despesas previdenciárias	19.716.067,77
Despesas administrativas	1.570.721,98
Despesas a pagar	0,00
TOTAL DE DESPESAS	21.286.789,75

RECEITAS	NO EXERCÍCIO DE 2022
TOTAL DE RECEITAS	99.766.365,41

EXTRA-ORÇAMENTÁRIA	NO EXERCÍCIO DE 2021
Despesa extraorçamentária para próximo exercício	46.597.000,00

SALDOS	VALOR (R\$)
Saldo do exercício anterior	305.598.933,412
SALDO FINAL DO EXERCÍCIO DE 2022	

TAXA ADMINISTRATIVA

A Taxa de Administração do Instituto de Previdência equivale à 3% do que foi gasto com Folha de Pagamento de Ativos e Inativos do ano anterior. Referido valor, é o orçamento financeiro que o Instituto tem para gerir suas atividades de rotina interna durante o exercício.

Nas tabelas a seguir serão demonstrados os valores relativos ao cálculo, composição, utilização e posição do valor acumulado da Taxa de Administração no Ano de 2022.

ANO BASE	2021
ANO DA DESPESA EXECUTADA	2022



FOLHA DE ATIVOS	837.930,04
APOSENTADORIAS	16.790.753,03
PENSÕES	2.925.314,74
AUX. DOENÇA / SAL. MATERNIDADE / OUTROS	5.176,00
TOTAL DA FOLHA	20.559.173,81
LIMITE PERMITIDO (2%)	4.124.686,05

COMPETENCIA	2022
LIMITE PERMITIDO	4.124.686,05
DESPESA REALIZADA	1.218.702,60
% GASTO ADMINISTRATIVO	0,709%
EXCESSO / SOBRA DE GASTO	3.937.874,97



JURÍDICO

Durante o ano de 2022 a Assessoria Jurídica elaborou 58 pareceres em processos de aposentadorias/pensões.

Além de ter atuado em pareceres de processos ligados às licitações.

Quanto aos processos Judiciais atualmente existem 16 processos ativos em desfavor do SENAPREV.

DA COMPOSIÇÃO DA MASSA DE SEGURADOS

Conforme gráfico a seguir, em dezembro de 2022 o SENAPREV possuía ao todo 539 segurados, sendo estes distribuídos entre ativos, inativos e pensionistas.

Segurados Ativos	Segurados Aposentados	Segurados Pensionistas
Qt. 4342	Qt. 401	Qt. 138

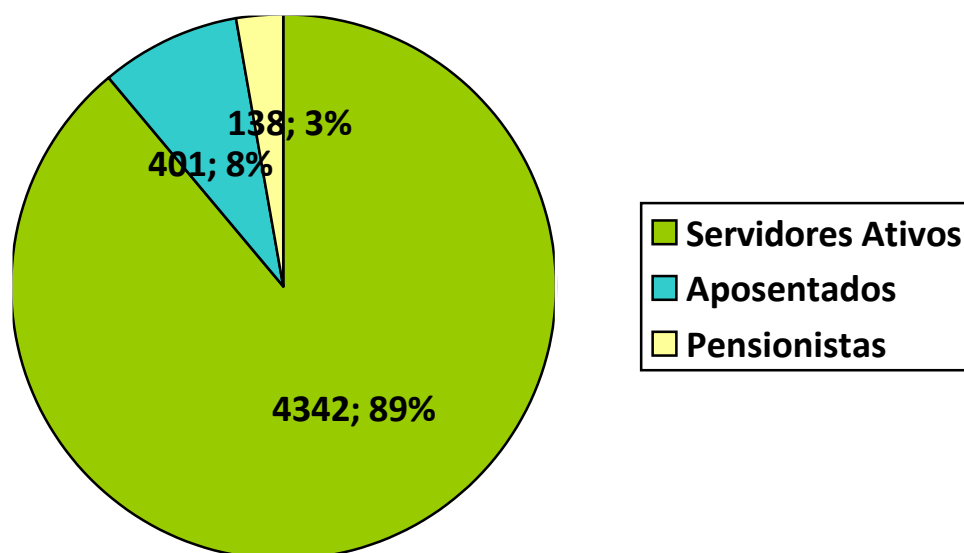

BENEFÍCIOS PREVIDENCIÁRIOS

APOSENTADORIAS	CONCEDIDAS 2022
APOSENTADORIA POR IDADE	07
APOSENTADORIA POR TEMPO DE CONTRIBUIÇÃO	09
APOSENTADORIA ESPECIAL DO PROFESSOR	10
APOSENTADORIA COMPULSÓRIA	00
APOSENTADORIA POR INVALIDEZ	06



APOSENTADORIA ESPECIAL	00
TOTAL	032

PENSÕES POR FALECIMENTO	CONCEDIDAS 2022
PENSÃO POR FALECIMENTO DO SERVIDOR ATIVO	08
PENSÃO POR FALECIMENTO DO APOSENTADO	03
TOTAL	011

BENEFÍCIOS ATIVOS	DEZEMBRO/2022
APOSENTADORIAS	401
PENSÕES	138
TOTAL DE BENEFÍCIOS ATIVOS EM 12/2022	539

Competência	Benefícios	Folha Bruta	Folha Líquida
Janeiro	Aposentadorias	1.189.132,76	905.318,18
Janeiro	Aposentadorias - 13º salário	81.769,45	77.883,72
Janeiro	Pensão por Morte	261.211,37	221.234,36
Janeiro	Pensão -13º salário	27.691,68	26.468,06
Fevereiro	Aposentadorias	1.203.652,17	909.876,38
Fevereiro	Aposentadorias - 13º salário	75.419,12	68.764,52
Fevereiro	Pensão por Morte	259.383,24	218.169,09
Fevereiro	Pensão -13º salário	11.032,88	10.981,01
Março	Aposentadorias	1.242.030,59	926.091,90
Março	Aposentadorias – 13º	91.766,62	85.676,70



Março	Pensão por Morte	289.050,06	239.544,96
Março	Pensão -13º salario	32.570,93	31.925,56
Abril	Aposentadorias	2.261.854,31	1.600.558,45
Abril	Aposentadorias - 13º salario	99.057,40	88.372,28
Abril	Pensão por Morte	270.430,60	223.486,39
Abril	Pensão -13º salario	16.956,24	16..862,82
Maio	Aposentadorias	1.492.630,54	1.101.829,88
Maio	Aposentadorias - 13º salario	114.685,98	102.763,99
Maio	Pensão por Morte	266.867,42	221.946,20
Maio	Pensão -13º salario	10.042,36	10.042,36
Junho	Aposentadorias	1.495,018,05	1.102.105,19
Junho	Aposentadorias - 13º salario	136.485,13	117.618,67
Junho	Pensão por Morte	265.636,70	221.795,65
Junho	Pensão -13º salario	19.463,38	19.313,44
Julho	Aposentadorias	1.491.860,65	1.092.514,45
Julho	Aposentadorias - 13º salario	143.565,13	125.555,35
Julho	Pensão por Morte	263.630,07	219.004,00
Julho	Pensão -13º salario	26.912,69	26.014,65
Agosto	Aposentadorias	1.494.228,59	1.096.096,99



Agosto	Aposentadorias - 13º salario	126.305,74	113.817,57
Agosto	Pensão por Morte	268.313,59	223.036,40
Agosto	Pensão -13º salario	9.519,87	9.490,43
Setembro	Aposentadorias	1.501.880,85	1.093.643,90
Setembro	Aposentadorias - 13º salario	169.410,65	148.972,71
Setembro	Pensão por Morte	272.984,46	224.800,03
Setembro	Pensão -13º salario	17.446,43	17.421,31
Outubro	Aposentadorias	1.506.563,93	1.097.282,77
Outubro	Aposentadorias - 13º salario	126.202,99	113.981,80
Outubro	Pensão por Morte	270.681,66	222.445,27
Outubro	Pensão -13º salario	18.815,77	18.735,75
Novembro	Aposentadorias	1.520.131,49	1.112.376,37
Novembro	Aposentadorias - 13º salario	141.809,28	122.076,44
Novembro	Pensão por Morte	266.392,60	215.850,09
Novembro	Pensão -13º salario	49.485,44	46.475,18
Dezembro	Aposentadorias	1.521.343,49	1.106.289,30
Dezembro	Aposentadorias - 13º salario	127.180,90	119.988,54
Dezembro	Pensão por Morte	267.306,35	212.116,61
Dezembro	Pensão -13º salario	25.403,28	24.212,06



CÁLCULO ATUARIAL

Conforme pode ser observado nas tabelas a seguir, há o comparativo do grupo analisado nas últimas avaliações atuariais.

Foi observado um aumento no déficit atuarial, devido ao aumento da folha salarial, aumento na expectativa de sobrevivência e redução na taxa de juros atuarial.

POPULAÇÃO COBETA

POPULAÇÃO COBERTA	2021	2022	2023
	QUANTIDADE	QUANTIDADE	QUANTIDADE
ATIVOS	3.571	3.965	4.673
APOSENTADOS	335	377	411
PENSIONISTAS	108	135	128
TOTAL SEGURADO	4.014	4.477	5.212

ATIVO DO PLANO

ATIVOS GARANTIDORES DOS COMPROMISSOS	31/12/2020	31/12/2021	31/12/2022
TOTAL DO ATIVO	261.294.443,20	305.891.218,22	381.551.070,08

ALÍQUOTAS DE CONTRIBUIÇÃO

ATIVOS GARANTIDORES DOS COMPROMISSOS	31/12/2020	31/12/2021	31/12/2022
TOTAL DO ATIVO	261.294.443,20	305.891.218,22	381.551.070,08

FOLHA SALARIAL

FOLHA SALARIAL	2021	2022	AUMENTO
ATIVOS	10.862.501,22	14.678.570,12	35,13%
APOSENTADOS	1.116.225,33	1.538.402,62	37,82%
PENSIONISTAS	240.623,36	252.894,05	5,10%
TOTAL	12.219.349,91	16.469.866,79	34,79%



HIPÓTESES E PREMISSAS ATUARIAIS

CADASTRO	2020	2021	2022
Tábua de Mortalidade de Válidos – Fase Laborativa	IBGE 2019 – HOMEM/MULHER	IBGE 2020 – HOMEM/MULHER	IBGE 2021 – HOMEM/MULHER
Tábua de Mortalidade de Válidos – Fase pós Laborativa	IBGE 2019 – HOMEM/MULHER	IBGE 2020 – HOMEM/MULHER	IBGE 2021 – HOMEM/MULHER
Tábua de Mortalidade de Inválido	IBGE 2019 – HOMEM/MULHER	IBGE 2020 – HOMEM/MULHER	IBGE 2021 – HOMEM/MULHER
Tábua de Entrada em Invalidez	ÁLVARO VINDAS	ÁLVARO VINDAS	ÁLVARO VINDAS
Rotatividade	0,00%	0,00%	0,00%
Novos Entrandos (geração futura)	NÃO CONSIDERADA	NÃO CONSIDERADA	NÃO CONSIDERADA
Crescimento da Remuneração	1,00%	1,00%	1,00%
Crescimento dos Proventos	1,00%	1,00%	1,00%
Taxa de Juros Atuarial	5,45%	5,04%	4,89%
Idade de Entrada no mercado de trabalho	25 ANOS	CONFORME BASE CADASTRAL	CONFORME BASE CADASTRAL
Composição Familiar	CONFORME BASE CADASTRAL	CONFORME BASE CADASTRAL	CONFORME BASE CADASTRAL
Compensação Financeira	9,00%	8,00%	10,00%
Fator de Determinação da Remuneração	100,00%	100,00%	100,00%
Fator de Determinação dos Proventos	100,00%	100,00%	100,00%
MÉTODO	PNI	PUC	PUC
Expectativa de Sobrevivência – Homem – Anos	73,06	73,31	73,56
Expectativa de Sobrevivência – Mulher – Anos	80,09	80,31	80,52

COMPARATIVO ATUARIAL DOS ÚLTIMOS 3 ANOS

ANO	2021	2022	2023
Data Base	31/12/2020	31/12/2021	31/12/2022
Data da Avaliação Atuarial	02/09/2021	05/05/2022	02/02/2023
Taxa de Juros Atuarial	5,45%	5,04%	4,89%
Quantitativo			
Ativos	3.571	3.965	4.673
Aposentados	335	377	411
Pensionistas	108	135	128
Total	4.014	4.477	5.212
Contribuição Atual			
Ente	11,53%	14,00%	15,48%
Ativos	14,00%	14,00%	14,00%
Aposentados	14,00%	14,00%	14,00%
Pensionistas	14,00%	14,00%	14,00%
Reserva Matemática Benefícios a Conceder	525.900.656,27	570.234.249,27	791.727.381,87
Reserva Matemática Benefícios Concedidos	212.077.932,16	220.020.888,38	347.726.704,63
Compensação Financeira dos Benefícios a Conceder	75.484.350,36	78.583.557,84	137.408.063,70
Compensação Financeira dos Benefícios Concedidos	19.370.336,60	17.807.238,82	35.468.900,29
Ativo do Plano	261.294.443,20	305.891.218,22	381.551.070,08
Déficit Atuarial	381.829.458,27	387.973.122,77	584.026.052,43



EVENTOS

O Instituto de Previdência de Senador Canedo - SENAPREV, realizou diversos eventos com intuito de integração, transparência e difusão da cultura previdenciária no município durante o ano de 2022. Logo a baixo estão descritos alguns dos mais relevantes.

Evento: Audiência Pública

Descrição: No dia 10 de agosto de 2022 foi realizada a Palestra sobre o tema: Emenda Constitucional 103/2019, com a finalidade de apresentar aos servidores propostas de mudanças que devem ser feitas para adequação da Legislação Previdenciária Municipal, e contou com a presença de servidores municipais, representantes sindicais e associações.





Evento: Educação Previdenciária

Descrição: No dia 24 de outubro de 2022 foi realizado o 1º Encontro do Projeto Educação Previdenciária do SENAPREV, com a finalidade de serem mostradas as adequações da Legislação de Previdência Municipal, em conformidade com a Emenda Constitucional 103/2019, a Reforma Previdenciária. Também esclarecidas dúvidas dos servidores e contou com 611 professores efetivos participando do evento.



Evento: Solenidade de entrega dos atos de Concessão de Benefícios aos novos Aposentados e Pensionistas

Descrição: No dia 17 de maio de 2023 foi realizada a 10ª edição da Concessão de Benefícios de Aposentadoria e Pensões do Instituto SENAPREV. É um evento de acolhida aos novos aposentados e pensionistas



em reconhecimento a dedicação de quem construiu uma história de trabalho, dedicação, esforço e contribuição ao nosso município.





CAPACITAÇÃO DE SERVIDORES E CONSELHEIROS

Os servidores e membros do Conselho e Comitê de Investimentos participaram do seguinte Curso que abordou temas previdenciários e de gestão durante o ano de 2022.

CURSOS	LOCAL	PERÍODO	SERVIDORES
Benefícios Previdenciários	Goiânia	26/09/2022 a 27/09/2022	ANA MARIA EMOS FERREIRA
Benefícios Previdenciários	Goiânia	26/09/2022 a 27/09/2022	ELÉCIO INOCÊNCIO TELES
Benefícios Previdenciários	Goiânia	26/09/2022 a 27/09/2022	EURÍPEDES BENTO DA SILVA
Benefícios Previdenciários	Goiânia	26/09/2022 a 27/09/2022	GUSTAVO HENRIQUE CASTRO ALVES
Benefícios Previdenciários	Goiânia	26/09/2022 a 27/09/2022	VERA MARCIA PEREIRA DA SILVA
Benefícios Previdenciários	Goiânia	26/09/2022 a 27/09/2022	WENDELL PATRÍCIO DE MORAES



ATENDIMENTO AO PLANO DE AÇÃO

Em 2022 o SENAPREV planejou aderir em 2023 ao programa Pró-Gestão e começou a tomar providências mais efetivas para cumprir os requisitos para certificação. Com isso, foi elaborado o primeiro relatório de Plano de Ação formal em 2022, com metas para os anos seguintes.

Dessa forma nos próximos anos serão apresentados nos Relatórios de Governança, os resultados e as metas atingidas.