

*DIÁRIO*  
**OFICIAL**



*Prefeitura Municipal  
de  
Jacobina*

## ÍNDICE

### PORTARIA

- PORTARIA Nº 334, DE 30 DE ABRIL DE 2026 – MUDANÇA DE CLASSE – IVANICE ALVES CAJUEIRO.....
- PORTARIA Nº 335, DE 30 DE ABRIL DE 2026 – MUDANÇA DE NÍVEL – JOÃO NILDO DA SILVA SANTOS ..
- PORTARIA Nº 336, DE 30 DE ABRIL DE 2026 – MUDANÇA DE NÍVEL – JOAO NILDO DA SILVA SANTOS ..
- PORTARIA Nº 337, DE 30 DE ABRIL DE 2026 – MUDANÇA DE CLASSE – ROSEMARY NASCIMENTO SOUZA SANTOS.....
- PORTARIA Nº 338, DE 30 DE ABRIL DE 2026 – MUDANÇA DE CLASSE – SENILDE SILVA OLIVEIRA AMARAL
- PORTARIA Nº 339, DE 30 DE ABRIL DE 2026 – GRATIFICAÇÃO POR APRIMORAMENTO PROFISSIONAL – GARDENIA GONCALVES SILVA BARBERINO .....

### EDITAL

- EDITAL DE CONVOCAÇÃO Nº 001/2026 – CONVOCA A SOCIEDADE CIVIL PARA ELEIÇÃO DOS MEMBROS DA SOCIEDADE CIVIL PARA COMPOR O CONSELHO MUNICIPAL DE TURISMO – COMTUR, BIÊNIO MAIO/2026 – MAIO/2028, E CONSTITUI A COMISSÃO ELEITORAL.....

### LICENÇA AMBIENTAL

- LICENÇA AMBIENTAL.....

### DECRETO

- DECRETO Nº 120, DE 30 DE ABRIL DE 2026 – EXONERAÇÃO A PEDIDO – MAICON ADRIEU DE LIMA ALVES
- DECRETO Nº 121, DE 30 DE ABRIL DE 2026 – EXONERAÇÃO A PEDIDO – VINICIUS SANTANA ANDRADE .

### ERRATA

- ERRATA .....

### OUTROS

- PLANEJAMENTO DE CONTRATAÇÃO ANUAL – PCA 2026.....

**PORTARIA Nº 334, DE 30 DE ABRIL DE 2026 – MUDANÇA DE CLASSE – IVANICE ALVES CAJUEIRO**



Prefeitura de Jacobina

ESTADO DA BAHIA  
PREFEITURA MUNICIPAL DE JACOBINA  
C.N.P.J. 14. 197.586/0001-30  
Rua Senador Pedro Lago, 40 – Centro  
<https://jacobina.ba.gov.br>

PORTARIA Nº 334, DE 30 DE ABRIL DE 2026

**CONCEDE PROGRESSÃO FUNCIONAL À SERVIDORA  
IVANICE ALVES CAJUEIRO.**

A PREFEITA DO MUNICÍPIO DE JACOBINA, ESTADO DA BAHIA, no uso de suas atribuições que lhe são conferidas pelos artigos 22 a 23, da Lei Municipal nº 1.210, de 27 de dezembro de 2013.

**CONSIDERANDO** o requerimento da servidora interessada, constante no Processo Administrativo de nº 006285/2025, que solicitou a progressão funcional sob a forma de Mudança de Classe;

**CONSIDERANDO** que o requerimento da servidora pública interessada, constante nos referidos Processos Administrativos, se encontra respaldado na legislação municipal, precisamente no Plano de Cargos, Carreiras e Remuneração dos Profissionais da Educação Básica do Município de Jacobina, conforme despacho da Comissão Permanente de Acompanhamento – COPEA (Processo COPEA nº 1405/2020).

**R E S O L V E:**

**Art. 1º** Conceder progressão funcional sob a forma de Mudança de Classe à servidora pública municipal **IVANICE ALVES CAJUEIRO**, matrícula nº 22907, Professora, passando da Classe “A” para a “B”.

**Art. 2º** Esta Portaria entra em vigor na data de sua publicação, retroagindo seus efeitos a 03 de agosto de 2020.

Gabinete da Prefeita, 30 de abril de 2026.

**Valdice Castro Vieira da Silva**  
Prefeita

**PORTARIA Nº 335, DE 30 DE ABRIL DE 2026 – MUDANÇA DE NÍVEL – JOÃO NILDO DA SILVA SANTOS**

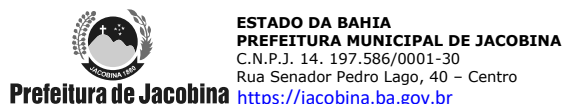

PORTARIA Nº 335, DE 30 DE ABRIL DE 2026

**CONCEDE A PROGRESSÃO FUNCIONAL AO SERVIDOR  
JOAO NILDO DA SILVA SANTOS.**

A PREFEITA DO MUNICÍPIO DE JACOBINA, ESTADO DA BAHIA, no uso de suas atribuições que lhe são conferidas pelos artigos 17 a 20, da Lei Municipal nº 1.210, de 27 de dezembro de 2013.

**CONSIDERANDO** o requerimento do servidor interessado, constante no Processo Administrativo de nº 004679/2024, que solicitou a progressão funcional sob a forma de Mudança de Nível;

**CONSIDERANDO** que o requerimento do servidor público interessado, constante nos referidos Processos Administrativos, se encontra respaldado na legislação municipal, precisamente no Plano de Cargos, Carreiras e Remuneração dos Profissionais da Educação Básica do Município de Jacobina, conforme despacho da Comissão Permanente de Acompanhamento – COPEA (Processo COPEA nº 1467/2020).

**R E S O L V E:**

**Art. 1º** Conceder progressão funcional sob a forma de Mudança de Nível ao servidor público municipal **JOAO NILDO DA SILVA SANTOS**, matrícula nº 23250, Professor, passando de Nível “I” para o “IV”.

**Art. 2º** Esta Portaria entra em vigor na data de sua publicação, retroagindo seus efeitos a 05 de outubro de 2020.

Gabinete da Prefeita, 30 de abril de 2026.

**Valdice Castro Vieira da Silva**  
Prefeita

**PORTARIA Nº 336, DE 30 DE ABRIL DE 2026 – MUDANÇA DE NÍVEL – JOAO NILDO DA SILVA SANTOS**

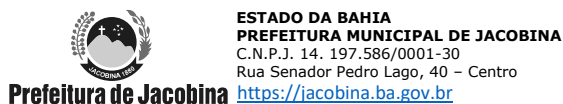

PORTARIA Nº 336, DE 30 DE ABRIL DE 2026

**CONCEDE A PROGRESSÃO FUNCIONAL AO SERVIDOR  
JOAO NILDO DA SILVA SANTOS.**

A PREFEITA DO MUNICÍPIO DE JACOBINA, ESTADO DA BAHIA, no uso de suas atribuições que lhe são conferidas pelos artigos 17 a 20, da Lei Municipal nº 1.210, de 27 de dezembro de 2013.

**CONSIDERANDO** o requerimento do servidor interessado, constante no Processo Administrativo de nº 005004/2025, que solicitou a progressão funcional sob a forma de Mudança de Nível;

**CONSIDERANDO** que o requerimento do servidor público interessado, constante nos referidos Processos Administrativos, se encontra respaldado na legislação municipal, precisamente no Plano de Cargos, Carreiras e Remuneração dos Profissionais da Educação Básica do Município de Jacobina, conforme despacho da Comissão Permanente de Acompanhamento – COPEA (Processo COPEA nº 2648/2022).

**R E S O L V E:**

**Art. 1º** Conceder progressão funcional sob a forma de Mudança de Nível ao servidor público municipal **JOAO NILDO DA SILVA SANTOS**, matrícula nº 23250, Professor, passando de Nível “IV” para o “V”.

**Art. 2º** Esta Portaria entra em vigor na data de sua publicação, retroagindo seus efeitos a 01 de setembro de 2022.

Gabinete da Prefeita, 30 de abril de 2026.

**Valdice Castro Vieira da Silva**  
Prefeita

**PORTARIA Nº 337, DE 30 DE ABRIL DE 2026 – MUDANÇA DE CLASSE – ROSEMARY NASCIMENTO SOUZA SANTOS**



Prefeitura de Jacobina

ESTADO DA BAHIA  
PREFEITURA MUNICIPAL DE JACOBINA  
C.N.P.J. 14. 197.586/0001-30  
Rua Senador Pedro Lago, 40 – Centro  
<https://jacobina.ba.gov.br>

PORTARIA Nº 337, DE 30 DE ABRIL DE 2026

**CONCEDE PROGRESSÃO FUNCIONAL À SERVIDORA  
ROSEMARY NASCIMENTO SOUZA SANTOS.**

A PREFEITA DO MUNICÍPIO DE JACOBINA, ESTADO DA BAHIA, no uso de suas atribuições que lhe são conferidas pelos artigos 22 a 23, da Lei Municipal nº 1.210, DE 27 de dezembro de 2013.

**CONSIDERANDO** o requerimento da servidora interessada, constante no Processo Administrativo de nº 007016/2025, que solicitou a progressão funcional sob a forma de Mudança de Classe;

**CONSIDERANDO** que o requerimento da servidora pública interessada, constante nos referidos Processos Administrativos, se encontra respaldado na legislação municipal, precisamente no Plano de Cargos, Carreiras e Remuneração dos Profissionais da Educação Básica do Município de Jacobina, conforme despacho da Comissão Permanente de Acompanhamento – COPEA (Processo COPEA nº 1663/2021);

**CONSIDERANDO** o Parecer Jurídico nº 0945/2025.

**R E S O L V E:**

**Art. 1º** Conceder progressão funcional sob a forma de Mudança de Classe à servidora pública municipal **ROSEMARY NASCIMENTO SOUZA SANTOS**, matrícula nº 1502, Professora, passando da Classe “D” para a “E”.

**Art. 2º** Esta Portaria entra em vigor na presente data, retroagindo seus efeitos a 04 de junho de 2021.

Gabinete da Prefeita, 30 de abril de 2026.

**Valdice Castro Vieira da Silva**  
Prefeita

**PORTARIA Nº 338, DE 30 DE ABRIL DE 2026 – MUDANÇA DE CLASSE – SENILDE SILVA OLIVEIRA AMARAL**

**Prefeitura de Jacobina** **ESTADO DA BAHIA**  
**PREFEITURA MUNICIPAL DE JACOBINA**  
C.N.P.J. 14. 197.586/0001-30  
Rua Senador Pedro Lago, 40 – Centro  
<https://jacobina.ba.gov.br>

PORTARIA Nº 338, DE 30 DE ABRIL DE 2026

**CONCEDE A PROGRESSÃO FUNCIONAL À SERVIDORA  
SENILDE SILVA OLIVEIRA AMARAL.**

A PREFEITA DO MUNICÍPIO DE JACOBINA, ESTADO DA BAHIA, no uso de suas atribuições que lhe são conferidas pelos artigos 22 a 23, da Lei Municipal nº 1.210, de 27 de dezembro de 2013.

**CONSIDERANDO** o requerimento da servidora interessada, constante no Processo Administrativo de nº 001432/2026, que solicitou a progressão funcional sob a forma de Mudança de Classe;

**CONSIDERANDO** que o requerimento da servidora pública interessada, constante nos referidos Processos Administrativos, se encontra respaldado na legislação municipal, precisamente no Plano de Cargos, Carreiras e Remuneração dos Profissionais da Educação Básica do Município de Jacobina, conforme despacho da Comissão Permanente de Acompanhamento – COPEA (Processo COPEA nº 2680/2022).

**R E S O L V E:**

**Art. 1º** Conceder progressão funcional sob a forma de Mudança de Classe à servidora pública municipal **SENILDE SILVA OLIVEIRA AMARAL**, matrícula nº 23759, Professora, passando da Classe “A” para a “B”.

**Art. 2º** Esta Portaria entra em vigor na presente data, retroagindo seus efeitos a 16 de setembro de 2022.

Gabinete da Prefeita, 30 de abril de 2026.

**Valdice Castro Vieira da Silva**  
Prefeita

**PORTARIA Nº 339, DE 30 DE ABRIL DE 2026 – GRATIFICAÇÃO POR APRIMORAMENTO PROFISSIONAL –  
GARDENIA GONCALVES SILVA BARBERINO**



**Prefeitura de Jacobina**

ESTADO DA BAHIA  
PREFEITURA MUNICIPAL DE JACOBINA  
C.N.P.J. 14. 197.586/0001-30  
Rua Senador Pedro Lago, 40 – Centro  
<https://jacobina.ba.gov.br>

PORTARIA Nº 339, DE 30 DE ABRIL DE 2026

**CONCEDE GRATIFICAÇÃO POR APRIMORAMENTO  
PROFISSIONAL À SERVIDORA GARDENIA GONCALVES  
SILVA BARBERINO.**

A PREFEITA DO MUNICÍPIO DE JACOBINA, ESTADO DA BAHIA, no uso de suas atribuições que lhe são conferidas pelos artigos 46 e 48, da Lei Municipal nº 1.210, de 27 de dezembro de 2013.

**CONSIDERANDO** o requerimento da servidora interessada, constante no Processo Administrativo de nº 002123/2026, que solicitou a gratificação por aprimoramento profissional;

**CONSIDERANDO** a decisão proferida nos autos de nº 8000178-61.2026.8.05.0137, determinando que o Município de Jacobina conclua a análise do processo administrativo e o publique em comunicação oficial do Município, sob pena de aplicação de multa.

**CONSIDERANDO** o Parecer Jurídico nº 0311/2026.

**R E S O L V E:**

**Art. 1º** Conceder gratificação por aprimoramento profissional para a servidora pública municipal **GARDENIA GONCALVES SILVA BARBERINO**, matrícula nº 480, Professora, concedendo a gratificação no percentual de 15% (quize por cento) do seu vencimento base.

**Art. 2º** Esta Portaria entra em vigor na data de sua publicação, retroagindo seus efeitos a 28 de setembro de 2016.

Gabinete da Prefeita, 30 de abril de 2026.

**Valdice Castro Vieira da Silva**  
Prefeita

**EDITAL DE CONVOCAÇÃO Nº 001/2026 – CONVOCA A SOCIEDADE CIVIL PARA ELEIÇÃO DOS MEMBROS DA SOCIEDADE CIVIL PARA COMPOR O CONSELHO MUNICIPAL DE TURISMO – COMTUR, BIÊNIO MAIO/2026 – MAIO/2028, E CONSTITUI A COMISSÃO ELEITORAL**

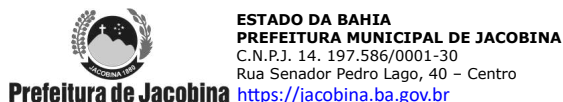

ESTADO DA BAHIA  
PREFEITURA MUNICIPAL DE JACOBINA  
C.N.P.J. 14. 197.586/0001-30  
Rua Senador Pedro Lago, 40 – Centro  
<https://jacobina.ba.gov.br>

Prefeitura de Jacobina

EDITAL DE CONVOCAÇÃO Nº 001/2026

ELEIÇÃO DO CONSELHO MUNICIPAL DE TURISMO DE JACOBINA – COMTUR

**CONVOCA A SOCIEDADE CIVIL PARA ELEIÇÃO DOS MEMBROS DA SOCIEDADE CIVIL PARA COMPOR O CONSELHO MUNICIPAL DE TURISMO – COMTUR, BIÊNIO MAIO/2026 - MAIO/2028, E CONSTITUI A COMISSÃO ELEITORAL.**

A Prefeita Municipal de Jacobina e o Secretário Municipal de Planejamento, no uso de suas atribuições conferidas pela Constituição Federal de 1988, pela Lei Orgânica Municipal e a Lei nº 1.421, de 15 de setembro de 2017,

**CONSIDERANDO** o que diz no Art. 1º da Lei nº 1.421/2017 que “O CONSELHO MUNICIPAL DE TURISMO - COMTUR, que se constitui em órgão local na conjugação de esforços entre o Poder Público e a Sociedade Civil, de caráter deliberativo e consultivo para o assessoramento da municipalidade em questões referentes ao desenvolvimento turístico da cidade de Jacobina Bahia, constituído por 15 (quinze) membros e igual número de suplentes, nomeados pelo Prefeito e escolhidos dentre os cidadãos da comunidade e que tenham interesse pelo desenvolvimento e fomento do Turismo de Jacobina Bahia;”

**CONSIDERANDO** o que diz o § 2º do art. 2º da mesma Lei, que “Os demais membros, em número de 08 (oito) representantes, entre titulares e seus respectivos suplentes, serão escolhidos em reunião previamente convocada para tal fim, pela Sociedade Civil de Jacobina ou do Setor Empresarial, Associações, Instituições Filantrópicas e trabalhadores ligados às atividades do Turismo.”

**DECRETA:**

**Art. 1º** CONVOCA AS ENTIDADES, A SOCIEDADE CIVIL ORGANIZADA E OS MOVIMENTOS DOS SEGMENTOS PREVISTOS NO ARTIGO 3º DESTE EDITAL, a participarem do processo de eleição para a constituição do Conselho Municipal de Turismo – COMTUR desta cidade, para o biênio maio/2026 a maio/2028.

**Cap. I – DAS DISPOSIÇÕES GERAIS**

**Art. 2º** O procedimento de habilitação, inscrição e seleção será regido por este Edital e executado pela Comissão Eleitoral do COMTUR e seguirá o calendário eleitoral que consta no **ANEXO I**.



**Prefeitura de Jacobina**

**ESTADO DA BAHIA**  
**PREFEITURA MUNICIPAL DE JACOBINA**  
C.N.P.J. 14. 197.586/0001-30  
Rua Senador Pedro Lago, 40 – Centro  
<https://jacobina.ba.gov.br>

**Art. 3º** Havendo indisponibilidade ou quaisquer ocorrências que impossibilitem a realização do referido evento ou do local divulgado, será dada ampla e prévia divulgação aos interessados, mediante edital do Boletim do Município.

**Art. 4º** As 08 vagas da Sociedade Civil, do Setor Empresarial, Associações, Instituições Filantrópicas e trabalhadores ligados às atividades do Turismo integrantes do COMTUR, definidas pelo art. 2º, § 2º, da Lei Municipal nº 1.421/2017, serão distribuídas mediante processo eleitoral, regulamentado pelo presente Edital, sendo:

I. 01 (UMA) VAGA TITULAR, e seu suplente, para REPRESENTANTE DE ASSOCIAÇÃO DO MEIO AMBIENTE;

II. 01 (UMA) VAGA TITULAR, e seu suplente, para REPRESENTANTE DE ASSOCIAÇÃO DE ESPORTE;

III. 01 (UMA) VAGA TITULAR, e seu suplente, para REPRESENTANTES DOS ARTESÃOS, ARTISTAS E/OU MOVIMENTOS CULTURAIS TRADICIONALMENTE RECONHECIDOS;

IV. 01 (UMA) VAGA TITULAR, e seu suplente, para REPRESENTANTE DE ASSOCIAÇÕES DE PESSOAS COM DEFICIÊNCIA E/OU DEFESA DE DIREITOS DE CRIANÇAS, MULHERES OU IDOSOS;

V. 01 (UMA) VAGA TITULAR, e seu suplente, para REPRESENTANTES DE GRUPOS RELIGIOSOS;

VI. 01 (UMA) VAGA TITULAR, e seu suplente, para REPRESENTANTE DAS COMUNIDADES TRADICIONAIS RURAIS;

VII. 01 (UMA) VAGA TITULAR, e seu suplente, para REPRESENTANTE DO TRADE TURÍSTICO;

VIII. 01 (UMA) VAGA TITULAR, e seu suplente, PARA REPRESENTANTES DE ENTIDADES DE CLASSE, SINDICATOS E/OU ASSOCIAÇÕES DE PROFISSIONAIS ATUANTES DO SETOR DE TURISMO.

#### **Cap. II – DOS DOCUMENTOS E CRITÉRIOS PARA PARTICIPAÇÃO**

**Art. 5º** As entidades interessadas em participar da eleição para constituição do COMTUR deverão protocolar toda a documentação, a qual será encaminhada para a Comissão Eleitoral nomeada neste edital. A referida documentação deverá ser entregue na Secretaria de Planejamento e Desenvolvimento Econômico – SECLPLAN, localizada na Rua Senador Pedro Lago, nº 200, Centro, Jacobina – Bahia (Prédio da antiga Câmara de Vereadores), das 8h às 12h, das 14h às 16h30min **no período de 30/04 e de 04 à 07/05/26, com:**

1 - Anexo II devidamente preenchido e assinado;

2 - Demais documentos, exigidos abaixo:

a. Apresentar estatuto registrado;

b. Apresentar a ata da última eleição e da posse da diretoria;



Prefeitura de Jacobina

ESTADO DA BAHIA  
PREFEITURA MUNICIPAL DE JACOBINA  
C.N.P.J. 14. 197.586/0001-30  
Rua Senador Pedro Lago, 40 – Centro  
<https://jacobina.ba.gov.br>

c. Ter atuação em Jacobina.

### Cap. III – DAS DISPOSIÇÕES GERAIS SOBRE AS INSCRIÇÕES

**Art. 6º** Antes de efetuar a inscrição, a entidade deverá conhecer o edital e certificar-se de que preenche todos os requisitos exigidos, para cada segmento, conforme especificado no artigo 4º.

**Art. 7º** É vedada a inscrição fora do prazo.

**Art. 8º** As entidades, de cada segmento, serão as únicas responsáveis pela veracidade e autenticidade dos documentos apresentados, bem como pelo seu conteúdo, sob pena de lei.

### Cap. IV – DA ELEIÇÃO DOS REPRESENTANTES

**Art. 9º** A eleição dos entes por segmento, mencionados no art. 4º, previamente habilitados, conforme art. 5º, dar-se-á em plenárias específicas, que ocorrerão às **19h30min em primeira convocação e às 20:00h em segunda convocação do dia 20 de maio de 2026 (quarta-feira)**, na Secretaria de Planejamento e Desenvolvimento Econômico – SECPLAN, localizada na Rua Senador Pedro Lago, nº 200, 1º andar, Centro (antiga Câmara de Vereadores).

Parágrafo único – As etapas do processo estão previstas no **Anexo I**.

**Art. 10.** Após realizada a eleição dos membros do conselho pela Sociedade Civil e o preenchimento das vagas indicadas pelo Poder Público, será realizada, no dia 13 de maio de 2026, às 19h30min, a posse dos novos membros do COMPUR e eleição da Diretoria Administrativa.

**Art. 11.** As Plenárias têm por finalidade garantir, além do processo democrático, a legitimidade e formalidade de eleição das entidades e Diretoria do Conselho Municipal de Turismo de Jacobina.

**Art. 12.** As entidades, previamente inscritas e habilitadas, deverão enviar os seus candidatos indicados, titulares e suplentes, portando documento de identificação com foto, que se apresentará impreterivelmente no horário previsto no art. 9º, para registro no processo de escolha na plenária do seu segmento.

**Cap. V DA COMISSÃO ELEITORAL**

**Art. 13.** O processo eletivo será coordenado pela Comissão Eleitoral.

**Art. 14.** A Comissão Eleitoral será composta pelos seguintes membros e presidida pelo primeiro:

- 1 - Maria Neide Oliveira Veira - Entidade da Sociedade Civil Construindo o Amanhã
- 2 - Aline da Silva Dias - Poder Público - SECPLAN
- 3 - Tereza Cristina Aquino Martins - Secretária

§1º Será de responsabilidade da Comissão Eleitoral do COMTUR a conferência da presença dos representantes formalmente designados pelas entidades habilitadas nos segmentos elegíveis.

§2º Será de responsabilidade da Comissão Eleitoral do COMTUR a confecção da ata da assembleia eleitoral.

**Art. 15.** A Assembleia de Eleição ocorrerá da seguinte maneira:

- I - Instalação da assembleia por membro da Comissão Eleitoral;
- II - Apresentação das Entidades/Organizações representadas e habilitadas;
- III - Votação;
- IV - Apuração;
- V - Aprovação e assinatura da Ata.
- VI - Encerramento.

**Art. 16.** A votação se dará através de uma cédula de votação elaborada e entregue aos eleitores pela Comissão Eleitoral.

§1º A depender do número de entidades inscritas por cada segmento para concorrer à vaga no COMTUR e por deliberação da plenária, a eleição poderá ser por aclamação.

§2º A eleição poderá ser mista: aclamação do segmento que tiver uma única entidade inscrita e votação quando tiver mais de uma entidade inscrita no segmento.

**Art. 17.** São eleitores os representantes de todas as Entidades que estiverem presentes na Assembleia de Eleição, até o número máximo de 02 (duas) pessoas por Entidade.

**Art. 18.** Serão votadas as Entidades/Organizações previamente inscritas para esse fim, que por sua vez fizeram as indicações dos seus representantes, titular e suplente.



**Prefeitura de Jacobina**

ESTADO DA BAHIA  
PREFEITURA MUNICIPAL DE JACOBINA  
C.N.P.J. 14. 197.586/0001-30  
Rua Senador Pedro Lago, 40 – Centro  
<https://jacobina.ba.gov.br>

**Art. 19.** Os eleitores deverão votar em até 08 Entidades, sendo o voto secreto em uma cédula de votação entregue pela Comissão Eleitoral, no ato da votação, sendo uma entidade por segmento.

**Art. 20.** Terão assento no COMTUR as 08 (oito) Entidades/Organizações da sociedade civil, que receberem maior número de votos de acordo com o número de vagas definidas neste edital.

**Art. 21.** A posse dos candidatos eleitos, titulares e seus suplentes, está prevista para o dia 13 de maio, podendo ser alterada de acordo com a agenda da prefeita municipal.

#### Cap. VI – DO COLÉGIO ELEITORAL

**Art. 22.** O Colégio Eleitoral será formado por todas as entidades previamente habilitadas, através da presença do seu candidato no dia da eleição, não cabendo participação por procuração.

#### Cap. VII – DAS REGRAS DA VOTAÇÃO

**Art. 23.** Os representantes das entidades habilitadas, de cada segmento indicado no art. 4º, deverão comparecer ao local designado para a realização da eleição, na data e no horário fixado para seu início, no ANEXO I.

**Art. 24.** A apuração dos votos será realizada pela Comissão Eleitoral, podendo os participantes apontar um representante para acompanhar a contagem dos votos.

**Art. 25.** A homologação do resultado geral desse processo será feita na Plenária do COMTUR, por intermédio da Diretoria de Turismo, vinculada à Secretaria Municipal de Planejamento e Desenvolvimento Econômico e Social.

**Art. 26.** O resultado do processo de eleição será publicado no Diário Oficial do Município.

#### Cap. VIII – DAS DISPOSIÇÕES FINAIS

**Art. 27.** As entidades eleitas deverão comprometer-se mediante assinatura de termo de compromisso a:



**Prefeitura de Jacobina** <https://jacobina.ba.gov.br>

**ESTADO DA BAHIA**  
**PREFEITURA MUNICIPAL DE JACOBINA**  
C.N.P.J. 14. 197.586/0001-30  
Rua Senador Pedro Lago, 40 – Centro

I - Participar das reuniões ordinárias e extraordinárias do colegiado do Conselho Municipal de Turismo, ciente de que estas poderão ocorrer durante a semana, em horário comercial, ou a qualquer tempo, inclusive finais de semana, desde que decididas em plenário.

II - Participar das comissões para as quais forem indicados;

III - Participar sempre que possível de fóruns e movimentos organizados que tratem de questões turísticas;

IV - Ter ciência de que o exercício das funções no COMTUR é voluntário e considerado serviço relevante prestado ao município.

V - As entidades eleitas para a composição do COMTUR - Biênio 2026/2028, deverão seguir as orientações estabelecidas no Regimento Interno do Conselho Municipal de Turismo.

**Art. 28.** É de inteira responsabilidade da entidade acompanhar a publicação de todos os atos, editais e comunicados referentes a este Edital no Diário Oficial do Município e/ou no local de inscrição.

**Art. 29.** Os indicados pelas entidades eleitas da Sociedade Civil e os (as) indicados pelo Poder Público serão empossados como conselheiros (as), titulares e suplentes, no dia 13 de maio de 2026, às 19h:30min.

**Art. 30.** As lacunas, casos omissos e/ou dúvidas acerca da interpretação dos dispositivos deste Edital serão apreciados e deliberados pela Comissão Eleitoral do COMTUR.

**Art. 31.** O presente Edital entra em vigor na data de sua publicação no Diário Oficial do Município, revogadas as resoluções anteriores.

Gabinete da Prefeita, 30 de abril de 2026.

**Valdice Castro Vieira da Silva**  
Prefeita

**Levi Bahia Texeira Soares**  
Secretário Municipal de Planejamento



Prefeitura de Jacobina

ESTADO DA BAHIA  
PREFEITURA MUNICIPAL DE JACOBINA  
C.N.P.J. 14. 197.586/0001-30  
Rua Senador Pedro Lago, 40 - Centro  
<https://jacobina.ba.gov.br>

**ANEXO I**  
**CALENDÁRIO ELEITORAL**

<b>DATA</b>	<b>ETAPA</b>
30/04/2026	Publicação do edital de convocação
30/04 e de 04 à 07/05/26	Inscrição das entidades
08/05/2026	Análise dos documentos entregues
11/05/2026	Divulgação da relação de entidade inscritas
12/05/2026	Prazo para recurso
13/05/2026	Divulgação dos resultados dos recursos
15/05/2026	Divulgação do resultado final das entidades aptas
<b>20/05/2026</b>	<b>Eleição dos membros do COMTUR às 19h30min</b>
Até 22/05/2026	Publicação do Decreto de nomeação
<b>27/05/026</b>	<b>Posse dos novos conselheiros e eleição da Diretoria - às 19h30min.</b>

**ANEXO II**

**FICHA DE INSCRIÇÃO PARA ELEIÇÃO DO CONSELHO MUNICIPAL DE  
TURISMO – COMTUR**

Nome da Instituição \_\_\_\_\_

E-mail \_\_\_\_\_

Telefone para contato \_\_\_\_\_

Segmento a que pertence e para o qual se inscreve (escolher e marcar apenas um):

- Entidade representativa de uma associação do meio ambiente de Jacobina.
- Entidade representativa de uma associação de esportes de Jacobina.
- Entidades representativas dos artesãos, artistas, e ou movimentos culturais tradicionalmente reconhecidos.
- Entidades representativas de uma associação de pessoas com deficiências e ou direito de mulheres, crianças, idoso Jacobina.
- Entidades representativas de grupos religiosos Associação de Jacobina.
- Entidade representativa do Trade turismo em Jacobina.
- Entidade representativa de classes, sindicatos e ou Associações de profissionais atuantes no setor do Turismo de Jacobina.
- Associação de defesa de direitos sociais de Jacobina.

Tempo de Atuação (anos e meses) \_\_\_\_\_

Endereço Completo \_\_\_\_\_

Nome do responsável legal da instituição e seu RG \_\_\_\_\_

Indicação nominal dos candidatos a conselheiros TITULAR e SUPLENTE do COMTUR

1 - NOME DO TITULAR: \_\_\_\_\_

RG \_\_\_\_\_ CPF \_\_\_\_\_

E-mail \_\_\_\_\_

Telefone para contato \_\_\_\_\_

Endereço: \_\_\_\_\_

1 - NOME DO SUPLENTE: \_\_\_\_\_



**Prefeitura de Jacobina**

**ESTADO DA BAHIA**  
**PREFEITURA MUNICIPAL DE JACOBINA**  
C.N.P.J. 14. 197.586/0001-30  
Rua Senador Pedro Lago, 40 - Centro  
<https://jacobina.ba.gov.br>

RG \_\_\_\_\_ CPF \_\_\_\_\_

E-mail \_\_\_\_\_

Telefone para contato \_\_\_\_\_

Endereço: \_\_\_\_\_

**DECLARAÇÃO:**

Declaro ter ciência das normas, procedimentos e critérios definidos no Edital visando o procedimento da Eleição do Conselho Municipal do Turismo de Jacobina-BA, bem como da Legislação pertinente.

Jacobina, \_\_\_\_ de \_\_\_\_\_ de \_\_\_\_\_

\_\_\_\_\_  
Assinatura do Responsável Legal da Entidade

\_\_\_\_\_  
Assinatura do indicado TITULAR pela entidade - conselheiro do COMTUR

\_\_\_\_\_  
Assinatura do indicado SUPLENTE pela entidade - conselheiro do COMTUR

**LICENÇA AMBIENTAL**



**Prefeitura de Jacobina**

PREFEITURA MUNICIPAL DE JACOBINA  
CNPJ: 14.197.586/0001-30  
Rua Senador Pedro Lago, 40 – Centro.  
Telefones: (74) 99983 3315  
E-mail: smma@jacobina.ba.gov.br

**Secretaria Municipal  
de  
Meio Ambiente**

**LICENÇA AMBIENTAL UNIFICADA**

<b>Empreendimento:</b> JACOMIX CONCRETO, PRE-MOLDADOS E SERVICOS LTDA <b>Nome Fantasia:</b> JACOMIX CONCRETO <b>CNPJ/CPF:</b> 28.839.871/0001-12 <b>Endereço:</b> Rodovia Jacobina/Miguel Calmon, BA 131, KM 05, Lote 03, S/N, Condomínio Park Empresarial de Jacobina <b>Telefone:</b> (74) 99984-8900 <b>Representante Legal:</b> Thiago Gonçalves de Araújo Pelegrine	<b>Validade:</b> 18 DE JUNHO DE 2028 <b>Processo N°:</b> 006/2018 <b>Objeto da Licença Ambiental:</b> Fabricação de artefatos de cimento e concreto. <b>Porte:</b> Médio $\geq 10 < 50$ toneladas de cimento dia, conforme Lei Municipal n° 1.116/2012. <b>Coordenadas Geográficas:</b> -11°11'55.97" -40°34'40.31"
<u>CONDICIONANTES</u>	
<ol style="list-style-type: none"><li>1. Requerer, junto à Secretaria Municipal de Meio Ambiente-SMMA, o pedido de renovação de Licença Ambiental com antecedência de 120 (cento e vinte) dias da expiração do seu prazo de validade, conforme Lei Municipal n° 1.116/2012;</li><li>2. Manter a área do empreendimento com placa contendo os dados da empresa (Razão social e CNPJ), número de processo e data de validade da Licença Ambiental, a fim de facilitar a identificação por parte dos órgãos de fiscalização, comprovando o cumprimento à SMMA através de registro. Prazo: Contínuo;</li><li>3. Garantir o fornecimento aos funcionários dos Equipamentos de Proteção Individual (EPI's) estabelecidos no Programa de Gerenciamento de Riscos – PGR, conforme Norma Regulamentadora NR-6, cujo título é Equipamento de Proteção Individual. Prazo: Contínuo;</li><li>4. Manter o Programa de Gerenciamento de Riscos- PGR atualizado, conforme determinado pela NR 1 e comprovar a APRESENTAÇÃO do mesmo, aos funcionários da empresa mediante lista de presença e relatório fotográfico. Prazo: Contínuo;</li><li>5. Atender à Legislação do Ministério do Trabalho – MTE, no que se refere à Norma Regulamentadora NR12, cujo título é Maquinas e equipamentos. Prazo: contínuo;</li><li>6. Manter o nível de ruído conforme estabelece as normas técnicas da ABNT NBR 10151/2000. Prazo: contínuo;</li><li>7. Realizar segregação, acondicionamento, armazenamento e destinação final ambientalmente adequada dos resíduos, conforme Lei Federal N° 12.305/2010, que dispõe sobre a Política Nacional de Resíduos Sólido, respeitando a classificação dos resíduos fornecidos pela ABNT NBR 10004:2004, apresentando comprovação dessas medidas. Prazo: Contínuo;</li><li>8. A empresa só deverá adquirir material para beneficiamento de empresas com registro na ANM – Agência Nacional de Mineração e Licença Ambiental. Prazo: Contínuo;</li><li>9. Promover para todos os funcionários do empreendimento, qualificação nas áreas de meio ambiente, segurança do trabalho e combate a incêndio através de cursos, palestras e outras campanhas, apresentando comprovantes;</li><li>10. Apoiar Projetos de cunho Ambiental, promovidos por órgãos públicos, ONG's, Associações e Cooperativas que apresentem medidas mitigadoras, compensatórias e/ou de Educação Ambiental, com valores compatíveis ao porte, tipologia e potencial poluidor do empreendimento, de acordo com termo de compromisso previamente estabelecido. Prazo: Anualmente;</li><li>11. Em caso de acidente ambiental, comunicar imediatamente à Secretaria Municipal de Meio Ambiente e aos Órgãos de Segurança Competente. Prazo: Contínuo;</li><li>12. Em caso de mudança no projeto, comunicar imediatamente à Secretaria Municipal de Meio Ambiente. Prazo: Contínuo;</li><li>13. Estabelecer que esta Licença, bem como cópias dos documentos relativos ao cumprimento das condicionantes acima citadas, sejam mantidas disponíveis a fiscalização da Secretaria Municipal de Meio Ambiente e aos Órgãos Ambientais Estaduais e Federais. Prazo: Contínuo;</li></ol> <p style="text-align: center;"><b>O não atendimento às condicionantes acima acarretará em sanções (multas, suspensão ou cancelamento da Licença Ambiental) de acordo com a legislação vigente.</b></p>	
<b>Daniel Moura Carvalho</b> Secretário Municipal de Meio Ambiente Decreto 011/2025	<b>Valdice Castro Vieira da Silva</b> Prefeita Municipal

Jacobina – Ba, 22 de abril de 2026.

**DECRETO Nº 120, DE 30 DE ABRIL DE 2026 – EXONERAÇÃO A PEDIDO – MAICON ADRIEU DE LIMA ALVES**

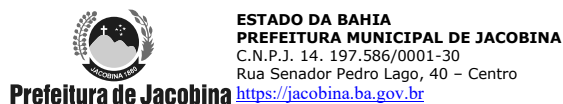

DECRETO Nº 120, DE 30 DE ABRIL DE 2026

**Exonera a pedido, Servidor Público Municipal.**

A PREFEITA MUNICIPAL DE JACOBINA, ESTADO DA BAHIA, no uso de suas atribuições que lhe são conferidas pela legislação em vigor.

**DECRETA:**

**Art. 1º** Exonerar a pedido, o servidor público municipal, **MAICON ADRIEU DE LIMA ALVES**, Guarda Civil Municipal - GCM, matrícula nº 25341, lotado na Secretaria Municipal da Administração, neste município.

**Art. 2º** Conforme Lei nº 1.986, de 20 de setembro de 2023, deverá o servidor proceder com a devolução, no prazo de até 15 (quinze) dias, do fardamento da Guarda Civil Municipal, incluindo calçados, acessórios e equipamentos, sob pena de caracterização de apropriação indébita.

**Art. 3º** Declarar a vacância do cargo mencionado no artigo 1º, nos termos da legislação vigente.

**Art. 4º** A Coordenadoria de Recursos Humanos da Prefeitura Municipal de Jacobina procederá às anotações respectivas na ficha funcional e consequente arquivo.

**Art. 5º** O presente Decreto entra em vigor na data de sua publicação, revogadas as disposições em contrário.

Gabinete da Prefeita, 30 de abril de 2026.

**Valdice Castro Vieira da Silva**  
Prefeita

**DECRETO Nº 121, DE 30 DE ABRIL DE 2026 – EXONERAÇÃO A PEDIDO – VINICIUS SANTANA ANDRADE**

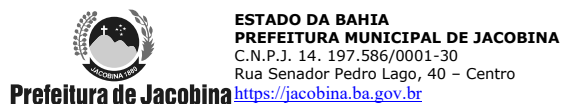

DECRETO Nº 121, DE 30 DE ABRIL DE 2026

**Exonera a pedido, Servidor Público Municipal.**

A **PREFEITA MUNICIPAL DE JACOBINA, ESTADO DA BAHIA**, no uso de suas atribuições que lhe são conferidas pela legislação em vigor.

**DECRETA:**

**Art. 1º** Exonerar a pedido, o servidor público municipal, **VINICIUS SANTANA ANDRADE**, Guarda Civil Municipal - GCM, matrícula nº 25340, lotado na Secretaria Municipal da Administração, neste município.

**Art. 2º** Conforme Lei nº 1.986, de 20 de setembro de 2023, deverá o servidor proceder com a devolução, no prazo de até 15 (quinze) dias, do fardamento da Guarda Civil Municipal, incluindo calçados, acessórios e equipamentos, sob pena de caracterização de apropriação indébita.

**Art. 3º** Declarar a vacância do cargo mencionado no artigo 1º, nos termos da legislação vigente.

**Art. 4º** A Coordenadoria de Recursos Humanos da Prefeitura Municipal de Jacobina procederá às anotações respectivas na ficha funcional e consequente arquivo.

**Art. 5º** O presente Decreto entra em vigor na data de sua publicação, revogadas as disposições em contrário.

Gabinete da Prefeita, 30 de abril de 2026.

**Valdice Castro Vieira da Silva**  
Prefeita

## ERRATA



PREFEITURA MUNICIPAL DE JACOBINA  
ESTADO DA BAHIA  
Rua Senador Pedro Lago, 40 – Centro  
Fone: (74) 3621-2590  
CNPJ 14.197.586/0001-30

**ERRATA AO EDITAL DE LICITAÇÃO  
CONCORRÊNCIA Nº 003/2026  
PROCESSO ADMINISTRATIVO Nº 051/2026**

O MUNICÍPIO DE JACOBINA/BA, por intermédio da Comissão Permanente de Licitação – COPEL, torna pública, para conhecimento dos interessados, a presente **ERRATA POR ERRO MATERIAL** ao Edital da Concorrência nº 003/2026, nos seguintes termos:

### 1. DA CORREÇÃO

No item **11.1 – IMPUGNAÇÃO E ESCLARECIMENTOS AO EDITAL**, onde se lê:

“...devendo protocolá-lo em até 3 (três) dias úteis anteriores à data da disputa...”  
(considerando a data indicada como 13/04/2026)

**Leia-se:**

“...devendo protocolá-lo em até 3 (três) dias úteis anteriores à data da sessão pública, qual seja, 18/05/2026, às 09:00h, ficando estabelecido como prazo limite para apresentação de impugnações e pedidos de esclarecimentos a data de 13/05/2026.”

### 2. DA RATIFICAÇÃO

Permanecem inalteradas e ratificadas todas as demais disposições constantes no Edital e seus anexos que não foram expressamente modificadas por esta Errata.

### 3. DA PUBLICAÇÃO

A presente Errata será publicada nos mesmos meios de divulgação do edital, inclusive no Portal Nacional de Contratações Públicas – PNCP, nos termos da legislação vigente.

Jacobina/BA, 28 de abril de 2026.

**COMISSÃO PERMANENTE DE LICITAÇÃO**  
Prefeitura Municipal de Jacobina/BA



**PLANEJAMENTO DE CONTRATAÇÃO ANUAL - PCA 2026**

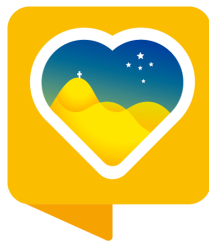

PREFEITURA DE  
**JACOBINA**  
UNIR E AVANÇAR

# PCA 2026

## PLANEJAMENTO DE CONTRATAÇÃO ANUAL

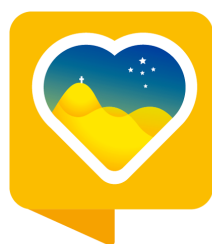

## SUMÁRIO

ADMINISTRAÇÃO	3
ASSISTÊNCIA SOCIAL	15
DEFESA CIVIL	48
EDUCAÇÃO E CULTURA	58
ESPORTE E LAZER	82
INFRAESTRUTURA, DESENVOLVIMENTO URBANO E SERVIÇOS PÚBLICOS	97
MEIO AMBIENTE	99
POLÍTICAS PÚBLICAS PARA MULHERES	117
PLANEJAMENTO E DESENVOLVIMENTO ECONÔMICO	140
SAÚDE	146
TRANSPORTE	158
PANORAMA GERAL DE GASTOS	160



PREFEITURA DE  
**JACOBINA**  
UNIR E AVANÇAR

# SECRETARIA DA ADMINISTRAÇÃO

PCA 2026

3



### SECRETARIA DA ADMINISTRAÇÃO

ID	OBJETO DA CONTRATAÇÃO	AÇÃO ORÇAMENTÁRIA	LEVANTAMENTO DOS ITENS	BREVE JUSTIFICATIVA	DATA LIMITE P/ CONTRATAÇÃO	DATA LIMITE P/ ENCAMINHAR A DEMANDA	GRAU DE PRIORIDADE
1	SUPRIMENTOS, ÁGUA MINERAL E GÁS	AQUISIÇÃO	CONFORME PLANILHA	ESTA AQUISIÇÃO VISA ATENDER AS NECESSIDADES DESTA SECRETARIA PARA O DESENVOLVIMENTO DAS ATIVIDADES E AÇÕES DOS SERVIÇOS E PROGRAMAS.	FEVEREIRO	JANEIRO	ALTA
2	MATERIAL DE EXPEDIENTE	AQUISIÇÃO	CONFORME PLANILHA	ESTA AQUISIÇÃO VISA ATENDER AS NECESSIDADES DESTA SECRETARIA PARA O DESENVOLVIMENTO DAS ATIVIDADES E AÇÕES DOS SERVIÇOS E PROGRAMAS.	FEVEREIRO	JANEIRO	ALTA
3	MATERIAL DE LIMPEZA	AQUISIÇÃO	CONFORME PLANILHA	ESTA AQUISIÇÃO VISA ATENDER AS NECESSIDADES DESTA SECRETARIA PARA O DESENVOLVIMENTO DAS ATIVIDADES E AÇÕES DOS SERVIÇOS E PROGRAMAS.	FEVEREIRO	JANEIRO	ALTA
4	MATERIAL PERMANENTE	AQUISIÇÃO	CONFORME PLANILHA	ESTA AQUISIÇÃO VISA ATENDER AS NECESSIDADES DESTA SECRETARIA PARA O DESENVOLVIMENTO DAS ATIVIDADES E AÇÕES DOS SERVIÇOS E PROGRAMAS.	MARÇO	FEVEREIRO	MÉDIA
5	MATERIAL GRÁFICO	AQUISIÇÃO E PRESTAÇÃO DE SERVIÇOS	CONFORME PLANILHA	ESTA AQUISIÇÃO VISA ATENDER AS NECESSIDADES DESTA SECRETARIA PARA O DESENVOLVIMENTO DAS ATIVIDADES E AÇÕES DOS SERVIÇOS E PROGRAMAS.	ABRIL	MARÇO	BAIXA
6	MATERIAL DE CONSTRUÇÃO	AQUISIÇÃO	CONFORME PLANILHA	ESTA AQUISIÇÃO VISA ATENDER AS NECESSIDADES DESTA SECRETARIA PARA O DESENVOLVIMENTO DAS ATIVIDADES E AÇÕES DOS SERVIÇOS E PROGRAMAS.	ABRIL	MARÇO	MÉDIA
7	ITENS DE INFORMÁTICA	AQUISIÇÃO	CONFORME PLANILHA	ESTA AQUISIÇÃO VISA ATENDER AS NECESSIDADES DESTA SECRETARIA PARA O DESENVOLVIMENTO DAS ATIVIDADES E AÇÕES DOS SERVIÇOS E PROGRAMAS.	FEVEREIRO	JANEIRO	ALTA
8	MANUTENÇÃO DE IMPRESSORAS	AQUISIÇÃO E PRESTAÇÃO DE SERVIÇOS	CONFORME PLANILHA	ESTA AQUISIÇÃO VISA ATENDER AS NECESSIDADES DESTA SECRETARIA PARA O DESENVOLVIMENTO DAS ATIVIDADES E AÇÕES DOS SERVIÇOS E PROGRAMAS.	FEVEREIRO	JANEIRO	ALTA
9	INSTALAÇÃO E MANUTENÇÃO DE AR CONDICIONADO	AQUISIÇÃO E PRESTAÇÃO DE SERVIÇOS	CONFORME PLANILHA	ESTA AQUISIÇÃO VISA ATENDER AS NECESSIDADES DESTA SECRETARIA PARA O DESENVOLVIMENTO DAS ATIVIDADES E AÇÕES DOS SERVIÇOS E PROGRAMAS.	MARÇO	FEVEREIRO	MÉDIA

PCA 2026

4



10	<b>PASSAGEM E HOSPEDAGEM</b>	AQUISIÇÃO	CONFORME PLANILHA	ESTA AQUISIÇÃO VISA ATENDER AS NECESSIDADES DESTA SECRETARIA PARA O DESENVOLVIMENTO DAS ATIVIDADES E AÇÕES DOS SERVIÇOS E PROGRAMAS.	MARÇO	FEVEREIRO	MÉDIA
11	<b>EVENTOS</b>	AQUISIÇÃO	CONFORME PLANILHA	ESTA AQUISIÇÃO VISA ATENDER AS NECESSIDADES DESTA SECRETARIA PARA O DESENVOLVIMENTO DAS ATIVIDADES E AÇÕES DOS SERVIÇOS E PROGRAMAS.	ABRIL	MARÇO	BAIXA
12	<b>DOCES E SALGADOS PARA EVENTOS</b>	AQUISIÇÃO	CONFORME PLANILHA	ESTA AQUISIÇÃO VISA ATENDER AS NECESSIDADES DESTA SECRETARIA PARA O DESENVOLVIMENTO DAS ATIVIDADES E AÇÕES DOS SERVIÇOS E PROGRAMAS.	ABRIL	MARÇO	BAIXA

SUPRIMENTOS, ÁGUA MINERAL E GÁS		
UND	QTD	ESPECIFICAÇÃO
FRD	30	AÇÚCAR
CX	12	ÁGUA - COPO 200ML
UND	600	ÁGUA - GALÃO 20L
PCT	50	BISCOITO DE SAL OU MAISENA
UND	18	BOTIJÃO DE GÁS
FRD	30	CAFÉ EM PÓ

MATERIAL DE EXPEDIENTE		
UND	QTD	ESPECIFICAÇÃO
UND	200	APONTADOR PARA LÁPIS
UND	500	CAIXA ARQUIVO MORTO DE PAPELÃO
UND	1.500	CAIXA ARQUIVO MORTO DE POLIPROPILENO - VERDE, AZUL E AMARELO
UND	10	CALCULADORA
CX	30	CANETA AZUL
CX	20	CANETA PRETA
CX	20	CANETA VERMELHA
UND	200	CARBONO
UND	400	CHAVEIRO PERSONALIZADO PARA LEMBRANÇAS
CX	20	CLIPS Nº 04
CX	20	CLIPS Nº 08
PT	4	CLIPS PREDEDOR DE PAPEL 25MM - 24 UNIDADES - PRETO - GRAMPO BINDER MÉDIO
PT	4	CLIPS PREDEDOR DE PAPEL 41MM - 24 UNIDADES - PRETO - GRAMPO BINDER GRANDE
UND	50	COLA BASTÃO PARA PAPEL
UND	100	COLA BRANCA
CX	50	COPO 200ML
CX	70	COPO 60ML
CX	50	CORRETIVO BRANCO
UND	20	CORRETIVO FITA BRANCO

PCT	20	ELÁSTICO AMARELO "LIGA"
UND	400	ENVELOPE A4
UND	200	ENVELOPE A5
UND	10	ESTILETE PROFISSIONAL 18MM EMBORRACHADO COM TRAVA DE SEGURANÇA
UND	40	EXTRATOR DE GRAMPOS
UND	100	FITA ADESIVA TRANSPARENTE 45MM/100MT
UND	40	GRAMPEADOR
CX	300	GRAMPO 26/6
CX	10	LÁPIS GRAFITE
UND	10	LIVRO DE ATA
UND	20	LIVRO DE PROTOCOLO
UND	50	MARCADOR DE TEXTO – CORES DIVERSAS
UND	500	PASTA ARQUIVO A-Z
UND	200	PASTA PLÁSTICA PARA OFÍCIO 20MM COM ELÁSTICO
UND	100	PASTA PLÁSTICA PARA OFÍCIO 40MM COM ELÁSTICO
UND	500	PASTA SUSPENSÃO
UND	200	PASTA TRANSPARENTE COM TRILHO
UND	20	PASTA TRANSPARENTE SANFONADA A4
UND	20	PERFURADOR DE PAPEL
PAR	100	PILHA ALCALINA AA
PAR	100	PILHA ALCALINA AAA
UND	10	PILOTO MARCADOR AZUL PARA QUADRO BRANCO
UND	12	PILOTO MARCADOR PRETO PARA QUADRO BRANCO
UND	10	PILOTO MARCADOR VERMELHO PARA QUADRO BRANCO
PCT	30	POST-IT 15X38MM
PCT	24	POST-IT 38X50MM
UND	20	PRANCHETA
UND	20	RÉGUA 30CM
CX	200	RESMA DE PAPEL A4
UND	200	SACO TRANSPARENTE A4
UND	400	SACO TRANSPARENTE A4 PERFURADO
UND	10	TESOURA GRANDE
UND	20	TESOURA PEQUENA

PCA 2026

7

MATERIAL DE LIMPEZA		
UND	QTD	ESPECIFICAÇÃO
UND	1.000	ÁGUA SANITÁRIA 1L
UND	800	ÁLCOOL GEL 500G
UND	1.000	ÁLCOOL LÍQUIDO 70% 1L
UND	10	BACIA PLÁSTICA 15L
UND	30	BALDE PLÁSTICO
UND	200	BOM AR
UND	10	BORRIFADOR
UND	300	DESINFETANTE 1L
CX	20	DETERGENTE 500ML
UND	20	DISPENSER DE PAPEL TOALHA
UND	20	DISPENSER DE SABONETE LÍQUIDO
UND	100	ESCOVA PARA LIMPEZA DE VASO SANITÁRIO
UND	60	ESCOVA PARA LIMPEZA MULTIUSO
PCT	80	ESPONJA DE AÇO
UND	400	ESPONJA DUPLA FACE
UND	400	FLANELA 100% ALGODÃO
PCT	200	FÓSFORO COM 40 PALITOS
UND	360	GEL DE PINHO 1L
UND	240	LIMPA VIDROS 1L
UND	480	LIMPADOR MULTIUSO 500ML
UND	10	LIXEIRA EM PLÁSTICO REFORÇADO COM RODAS 240L
UND	20	LIXEIRA EM PLÁSTICO REFORÇADO COM PEDAL E TAMPA 100L
UND	100	LIXEIRA COM TAMPA PARA BANHEIRO 10L
UND	100	LIXEIRA SEM TAMPA TIPO CESTO 10L
UND	240	LUSTRA MÓVEIS 200ML
UND	50	PÁ PARA LIXO DE PLÁSTICO
UND	800	PANO DE CHÃO 70X50CM
UND	500	PANO DE PRATO 75X45CM
FRD	500	PAPEL HIGIÊNICO FOLHA DUPLA 48 ROLOS 30M
FRD	500	PAPEL TOALHA INTERFOLHADO 2 DOBRAS
UND	720	PEDRA SANITÁRIA ANTI-ODOR
UND	40	RODO PLÁSTICO COM BASE GRANDE

PCA 2026

8



UND	40	RODO PLÁSTICO COM BASE PEQUENO
PCT	360	SABÃO EM BARRA 200G
FRD	40	SABÃO EM PÓ SACHÊ DE 500G
UND	360	SABONETE LÍQUIDO 1L
UND	200	SABONETE LÍQUIDO 5L
PCT	480	SACO DE LIXO 100L
PCT	240	SACO DE LIXO 15L
PCT	240	SACO DE LIXO 200L
PCT	480	SACO DE LIXO 30L
PCT	480	SACO DE LIXO 50L
UND	100	VASSOURA DE NYLON
UND	100	VASSOURA DE PELO
UND	150	VASSOURA PIAÇAÇA



MATERIAL PERMANENTE		
UND	QTD	ESPECIFICAÇÃO
UND	4	APARELHO DE AR CONDICIONADO 12.000 BTUS
UND	6	APARELHO DE AR CONDICIONADO 9.000 BTUS
UND	20	ARMÁRIO ALTO DE METAL PARA ESCRITÓRIO COM CHAVE
UND	20	ARMÁRIO ARQUIVO EM AÇO PARA PASTAS SUSPENSAS 2 GAVETAS
UND	20	ARMÁRIO ARQUIVO EM AÇO PARA PASTAS SUSPENSAS 4 GAVETAS
UND	10	ARMÁRIO BAIXO PARA ESCRITÓRIO COM CHAVE
UND	30	CADEIRA DE ESCRITÓRIO GIRATÓRIA COM APOIO DE BRAÇO PRETA
UND	20	CADEIRA FIXA ACOLCHOADA PRETA
UND	1	CAIXA DE SOM COM MICROFONE
UND	1	CÂMERA PARA VIDEOCONFERÊNCIA (REUNIÕES ONLINE)
UND	10	CELULAR
UND	4	EXTENSÃO ELÉTRICA 10M
UND	1	FRIGOBAR (PARA O GABINETE)
UND	6	GELA ÁGUA
UND	6	LONGARINA 3 LUGARES PRETA
UND	8	LONGARINA 5 LUGARES PRETA
UND	1	MESA DE 6 LUGARES (PARA A COPA)
UND	20	MESA DE ESCRITÓRIO COM GAVETA
UND	10	MESA DE ESCRITÓRIO SEM GAVETA
UND	1	MESA GRANDE PARA REUNIÃO 16 LUGARES
UND	10	MESA PEQUENA PARA APOIO
UND	4	PERSIANA (MEDIDAS DISTINTAS)
UND	1	PROJETOR
UND	6	TRITURADOR DE PAPEL
UND	1	TV 60" OU 70" (PARA REUNIÕES ONLINE)
UND	4	VENTILADOR DE PÉ TURBO



COPA E COZINHA		
UND	QTD	ESPECIFICAÇÃO
UND	4	BANDEJA EM AÇO INOX (PARA SERVIR)
UND	10	COADOR DE CAFÉ DE TECIDO
CONJ	3	COPO DE VIDRO GRANDE (PARA ÁGUA) 12 UNIDADES
CONJ	2	FAQUEIRO
UND	8	GARRAFA TÉRMICA PARA CAFÉ 1L
UND	4	GARRAFA TÉRMICA PARA CHÁ 800ML
UND	4	JARRA DE VIDRO
UND	4	PORTA-GUARDANAPOS
UND	6	POTE DE VIDRO PARA BISCOITO
CONJ	2	PRATO DE VIDRO
UND	2	TOALHA DE MESA GRANDE
CONJ	2	XÍCARA COM PIRES
UND	16	XÍCARA PARA CAFEZINHO

FARDAMENTO		
TAM	QTD	ESPECIFICAÇÃO
P	10	AUXILIAR DE SERVIÇOS GERAIS/DISTRITAIS
M	20	AUXILIAR DE SERVIÇOS GERAIS/DISTRITAIS
G	10	AUXILIAR DE SERVIÇOS GERAIS/DISTRITAIS
GG	4	AUXILIAR DE SERVIÇOS GERAIS/DISTRITAIS

BOTOM	
QTD	ESPECIFICAÇÃO
500	BOTOM DE IDENTIFICAÇÃO COM LOGO DA PREFEITURA MUNICIPAL DE JACOBINA



MATERIAL DE CONSTRUÇÃO		
UND	QTD	ESPECIFICAÇÃO
M	3	AREIA
UND	6	CAIXA SANFONADA
UND	20	CIMENTO
UND	2	FLANGE 50MM
M <sup>2</sup>	200	GESSO
UND	8	JANELA
UND	6	JOELHO 100MM
UND	2	JOELHO 40MM
UND	8	JOELHO 50MM
UND	12	JOELHO LR DE COR AZUL 25X1/2"
UND	8	LUVA 25MM
UND	4	PIA PARA BANHEIRO
UND	4	PORTA DE ZINCO COMPLETA
UND	4	REGISTRO DE PRESSÃO 25MM
UND	2	REGISTRO DE VAZÃO 32MM
UND	4	T 50MM
UND	4	TORNEIRA PARA PIA DE BANHEIRO
UND	4	VARA DE CANO 100MM
UND	4	VARA DE CANO 25MM
UND	2	VARA DE CANO 32MM
UND	2	VARA DE CANO 40MM
UND	6	VARA DE CANO 50MM
UND	4	VASO SANITÁRIO
UND	4	VITRÔ



ITENS DE INFORMÁTICA		
UND	QTD	ESPECIFICAÇÃO
UND	30	ADAPTADOR USB
UND	10	AUTOTRANSFORMADOR 3000VA
M	200	CABO DE REDE AZUL
UND	10	CABO HDMI
UND	2	CARREGADOR COMPATÍVEL COM NOTEBOOK DELL MODELO 3501 LA45NM140
UND	4	HD EXTERNO 1TB
UND	2	HD EXTERNO 500GB
UND	10	HEADSET
UND	10	IMPRESSORA COLORIDA JATO DE TINTA
UND	20	IMPRESSORA DE GRANDE PORTE (KYOCERA OU BROTHER)
UND	20	MEMÓRIA RAM (DIVERSAS)
UND	20	MONITOR LED 22" OU 24"
UND	30	MOUSE SEM FIO
UND	30	NOTEBOOK
UND	20	PEN DRIVE
UND	10	ROTEADOR
UND	20	SCANNER DE MESA
UND	1	SERVIDOR HACK
UND	30	SUPORTE PARA NOTEBOOK
UND	20	TECLADO SEM FIO



RECARGA DE IMPRESSORAS	
QTD	ESPECIFICAÇÃO
200	BROTHER
40	EPSON
120	HP
320	KYOCERA
30	LEXMARQ
40	SAMSUNG

INSTALAÇÃO E MANUTENÇÃO DE AR CONDICIONADO	
QTD	ESPECIFICAÇÃO
20	INSTALAÇÃO DE NOVOS APARELHOS
104	LIMPEZA DE APARELHOS
104	MANUTENÇÃO DE APARELHOS

PASSAGEM E HOSPEDAGEM	
QTD	ESPECIFICAÇÃO
180	HOSPEDAGEM (DIÁRIAS)
32	PASSAGEM DE AVIÃO (IDA E VOLTA)
40	PASSAGEM DE ÔNIBUS (IDA E VOLTA)

EVENTOS	
QTD	ESPECIFICAÇÃO
1	DIA DAS MÃES
1	DIA DOS PAIS
1	FIM DE ANO

DOCES E SALGADOS P/ EVENTOS		
UND	QTD	ESPECIFICAÇÃO
UND	30	BOLOS
UND	1.000	DOCES
LT	80	REFRIGERANTES
UND	1.200	SALGADOS
LT	80	SUCOS



PREFEITURA DE  
**JACOBINA**  
UNIR E AVANÇAR

# SECRETARIA DA ASSISTÊNCIA SOCIAL

PCA 2026

15



### SECRETARIA DA ASSISTÊNCIA SOCIAL

ID	OBJETO DA CONTRATAÇÃO	AÇÃO ORÇAMENTÁRIA	LEVANTAMENTO DOS ITENS	BREVE JUSTIFICATIVA	VALOR GASTO 2025 (JAN A OUT)	ESTIMATIVA DE GASTOS	ADEQUAÇÃO AO PPA/LOA	DATA LIMITE P/ CONTRATAÇÃO	DATA LIMITE P/ ENCAMINHAR A DEMANDA	MODALIDADE DE CONTRATAÇÃO	DEMANDA COMUM ÀS DEMAIS SECRETARIAS	GRAU DE PRIORIDADE
1	GÊNEROS ALIMENTÍCIOS	AQUISIÇÃO	CONFORME PLANILHA	ESTA AQUISIÇÃO VISA ATENDER AS NECESSIDADES DESTA SECRETARIA PARA O DESENVOLVIMENTO DAS ATIVIDADES E AÇÕES DOS SERVIÇOS E PROGRAMAS.	R\$ 63.611,28	R\$ 180.000,00	SIM	JANEIRO	DEZEMBRO	PREGÃO	SIM	ALTA
2	MATERIAL DE EXPEDIENTE	AQUISIÇÃO	CONFORME PLANILHA	ESTA AQUISIÇÃO VISA ATENDER AS NECESSIDADES DESTA SECRETARIA PARA O DESENVOLVIMENTO DAS ATIVIDADES E AÇÕES DOS SERVIÇOS E PROGRAMAS.	R\$ 432.900,00	R\$ 250.000,00	SIM	JANEIRO	DEZEMBRO	PREGÃO	SIM	ALTA
3	UNIFORMES E FARDAMENTOS	AQUISIÇÃO	CONFORME PLANILHA	ESTA AQUISIÇÃO VISA ATENDER AS NECESSIDADES DESTA SECRETARIA PARA O DESENVOLVIMENTO DAS ATIVIDADES E AÇÕES DOS SERVIÇOS E PROGRAMAS, IDENTIFICANDO PROFISSIONAIS E GRUPOS.	R\$ 496.511,28	R\$ 150.000,00	SIM	ABRIL	JANEIRO	PREGÃO	SIM	BAIXA
4	COMBUSTÍVEL	AQUISIÇÃO	CONFORME PLANILHA	ESTA AQUISIÇÃO VISA ATENDER AS NECESSIDADES DESTA SECRETARIA PARA O DESENVOLVIMENTO DAS ATIVIDADES E AÇÕES DOS SERVIÇOS E PROGRAMAS.	R\$ 22.292,06	R\$ 120.000,00	SIM	JANEIRO	DEZEMBRO	PREGÃO	SIM	MÉDIA
5	ÁGUA MINERAL E GÁS GLP	AQUISIÇÃO	CONFORME PLANILHA	ESTA AQUISIÇÃO VISA ATENDER AS NECESSIDADES DESTA SECRETARIA PARA O DESENVOLVIMENTO DAS ATIVIDADES E AÇÕES DOS SERVIÇOS E PROGRAMAS.	R\$ 3.887,88	R\$ 20.000,00	SIM	FEVEREIRO	JANEIRO	PREGAO	SIM	MÉDIA

PCA 2026

16



6	<b>MATERIAL DE LIMPEZA E HIGIENE</b>	AQUISIÇÃO	CONFORME PLANILHA	ESTA AQUISIÇÃO VISA ATENDER AS NECESSIDADES DESTA SECRETARIA PARA O DESENVOLVIMENTO DAS ATIVIDADES E AÇÕES DOS SERVIÇOS E PROGRAMAS.	R\$ 78.603,87	R\$ 150.000,00	SIM	JANEIRO	DEZEMBRO	PREGÃO	SIM	ALTA
7	<b>MATERIAL PERMANENTE</b>	AQUISIÇÃO	CONFORME PLANILHA	ESTA AQUISIÇÃO VISA ATENDER AS NECESSIDADES DESTA SECRETARIA PARA O DESENVOLVIMENTO DAS ATIVIDADES E AÇÕES DOS SERVIÇOS E PROGRAMAS.	R\$ 12.957,00	R\$ 402.715,00	SIM	FEVEREIRO	JANEIRO	PREGÃO	SIM	MÉDIA
8	<b>MATERIAL GRÁFICO</b>	AQUISIÇÃO	CONFORME PLANILHA	ESTA AQUISIÇÃO VISA ATENDER AS NECESSIDADES DESTA SECRETARIA PARA O DESENVOLVIMENTO DAS ATIVIDADES E AÇÕES DOS SERVIÇOS E PROGRAMAS.	R\$ 22.635,00	R\$ 100.000,00	SIM	JANEIRO	MARÇO	REGISTRO DE PREÇOS	SIM	MÉDIA
9	<b>CESTAS BÁSICAS</b>	AQUISIÇÃO	CONFORME PLANILHA	ESTA AQUISIÇÃO TEM A FINALIDADE DE ATENDER AS FAMÍLIAS EM SITUAÇÃO DE VULNERABILIDADE SOCIAL.	R\$ 5.993,61	R\$ 200.000,00	SIM	JANEIRO	DEZEMBRO	REGISTRO DE PREÇOS	NÃO	ALTA
10	<b>COPA E COZINHA</b>	AQUISIÇÃO PARA DISTRIBUIÇÃO GRATUITA	CONFORME PLANILHA	ESTA AQUISIÇÃO VISA ATENDER AS NECESSIDADES DESTA SECRETARIA PARA O DESENVOLVIMENTO DAS ATIVIDADES E AÇÕES DOS SERVIÇOS E PROGRAMAS.	R\$ 0,00	R\$ 100.000,00	SIM	FEVEREIRO	MARÇO	PREGÃO	SIM	MÉDIA
11	<b>AQUISIÇÃO, LOCAÇÃO E MANUTENÇÃO DE VEÍCULOS</b>	AQUISIÇÃO E PRESTAÇÃO DE SERVIÇOS	CONFORME PLANILHA	ESTA AQUISIÇÃO/PRESTAÇÃO DE SERVIÇO SE FAZ NECESSÁRIA PARA AMPLIAR A FROTA E GARANTIR QUE OS VEÍCULOS EXISTENTES ESTEJAM EM PERFEITAS CONDIÇÕES DE USO, VISANDO SEGURANÇA E A DURABILIDADE DOS UTILITÁRIOS.	R\$ 214.550,00	R\$ 300.000,00	SIM	FEVEREIRO	MAIO	REGISTRO DE PREÇOS	SIM	BAIXA



12	MATERIAIS DE CONSTRUÇÃO E REFORMAS	AQUISIÇÃO	CONFORME PLANILHA	ESTA AQUISIÇÃO VISA ATENDER AS NECESSIDADES DESTA SECRETARIA PARA MANUTENÇÃO DOS EQUIPAMENTOS DA SECRETARIA.	R\$ 312.435,57	R\$ 934.000,00	SIM	JANEIRO	MAIO	PREGÃO	SIM	MÉDIA
13	FLORES NATURAIS	AQUISIÇÃO	CONFORME PLANILHA	ESTA AQUISIÇÃO É NECESSÁRIA PARA EVENTOS E OFICINAS DOS SERVIÇOS OFERTADOS PELA SECRETARIA.	R\$ 0,00	R\$ 10.000,00	SIM	MAIO	ABRIL	PREGÃO	SIM	MÉDIA
14	REFEIÇÕES (QUENTINHAS)	AQUISIÇÃO	CONFORME PLANILHA	ESTA AQUISIÇÃO É NECESSÁRIA PARA OFERTAR REFEIÇÕES À PESSOAS EM SITUAÇÃO DE RUA, ATENDER AOS PROFISSIONAIS QUE TRABALHAM NA ZONA RURAL E EM EVENTOS PROMOVIDOS PELA SECRETARIA.	R\$ 19.802,84	R\$ 60.000,00	SIM	MAIO	MAIO	PREGÃO ELETRONICO	SIM	MÉDIA
15	COFFEE BREAK	AQUISIÇÃO	CONFORME PLANILHA	ESTA AQUISIÇÃO VISA ATENDER AS ATIVIDADES E EVENTOS PROMOVIDOS PELA SECRETARIA.	R\$ 17.391,00	R\$ 60.000,00	SIM	MAIO	ABRIL	PREGÃO ELETRONICO	SIM	MÉDIA
16	MATERIAL DE INFORMÁTICA	AQUISIÇÃO	CONFORME PLANILHA	ESTA AQUISIÇÃO VISA ATENDER AS NECESSIDADES DESTA SECRETARIA PARA O DESENVOLVIMENTO DAS ATIVIDADES E AÇÕES DOS SERVIÇOS E PROGRAMAS.	R\$ 0,00	R\$ 50.000,00	SIM	FEVEREIRO	MAIO	PREGÃO	SIM	MÉDIA
17	TECIDOS E AVIAMENTOS	AQUISIÇÃO	CONFORME PLANILHA	ESTA AQUISIÇÃO VISA ATENDER AS NECESSIDADES DESTA SECRETARIA PARA O DESENVOLVIMENTO DAS ATIVIDADES E AÇÕES DOS SERVIÇOS E PROGRAMAS.	R\$ 0,00	R\$ 80.000,00	SIM	JANEIRO	MARÇO	DISPENSA DE LICITAÇÃO	NÃO	BAIXA



18	INTERNET	PRESTAÇÃO DE SERVIÇOS	CONFORME PLANILHA	ESTA PRESTAÇÃO DE SERVIÇO SE FAZ NECESSÁRIA PARA QUE SEJA DISPONIBILIZADO O ACESSO À INTERNET EM TODOS OS EQUIPAMENTOS.	R\$ 3.676,58	R\$ 15.000,00	SIM	JANEIRO	FEVEREIRO	CONTRATO	SIM	ALTA
19	URNAS MORTUÁRIAS E SERVIÇOS FÚNEBRES	AQUISIÇÃO/ PRESTAÇÃO DE SERVIÇOS	CONFORME PLANILHA	ESTA AQUISIÇÃO TEM A FINALIDADE DE ATENDER AS FAMÍLIAS EM SITUAÇÃO DE VULNERABILIDADE SOCIAL. ALÉM DE SER DE OFERTA OBRIGATÓRIA, É REGIDA POR LEI MUNICIPAL E COFINANCIADA.	R\$ 55.812,59	R\$ 100.000,00	SIM	JANEIRO	FEVEREIRO	REGISTRO DE PREÇOS	NÃO	ALTA
20	KIT MATERNIDADE	PRESTAÇÃO DE SERVIÇOS	CONFORME PLANILHA	ESTA AQUISIÇÃO TEM A FINALIDADE DE ATENDER AS FAMÍLIAS EM SITUAÇÃO DE VULNERABILIDADE SOCIAL, ALÉM DE SER DE OFERTA OBRIGATÓRIA, É REGIDA POR LEI MUNICIPAL E COFINANCIADA.	R\$ 0,00	R\$ 60.000,00	SIM	MARÇO	MAIO	DISPENSA DE LICITAÇÃO	NÃO	MÉDIA
21	ASSESSORIAS JUNTO À GESTÃO	AQUISIÇÃO	CONFORME PLANILHA	A CONSULTORIA TÉCNICA JUNTO A SECRETARIA FORTALECE AS INICIATIVAS NO QUE TANGE O APRIMORAMENTO DA GESTÃO DO TRABALHO NA ASSISTÊNCIA SOCIAL E A EFETIVA INTEGRAÇÃO ENTRE SERVIÇOS, PROGRAMAS, PROJETOS E BENEFÍCIOS PARA O ALCANCE DO ATENDIMENTO AOS USUÁRIOS.	R\$ 200.633,27	R\$ 390.000,00	SIM	DEZEMBRO	FEVEREIRO	DISPENSA DE LICITAÇÃO	NÃO	MÉDIA
22	MANUTENÇÃO DE IMPRESSORAS E RECARGAS DE CARTUCHO	PRESTAÇÃO DE SERVIÇOS	CONFORME PLANILHA	A MANUTENÇÃO VISA AUMENTAR O TEMPO DE VIDA ÚTIL DO BEM E A CONTINUIDADE DE ALGUNS SERVIÇOS.	R\$ 4.722,97	R\$ 15.000,00	SIM	JANEIRO	MARÇO	DISPENSA DE LICITAÇÃO	SIM	MÉDIA



23	HOSPEDAGEM	PRESTAÇÃO DE SERVIÇOS	CONFORME PLANILHA	ESTA AQUISIÇÃO TEM A FINALIDADE DE ATENDER PESSOAS EM SITUAÇÃO DE VULNERABILIDADE SOCIAL, ESPECIALMENTE VÍTIMAS DE VIOLÊNCIA OU EM SITUAÇÃO DE RUA. ATENDER A NECESSIDADE DA EQUIPE, CASO SEJA NECESSÁRIO SE DESLOCAR PARA OUTROS MUNICÍPIOS.	R\$ 15.201,98	R\$ 50.000,00	SIM	JANEIRO	FEVEREIRO	CONTRATO	SIM	MÉDIA
24	MATERIAL ESPORTIVO	AQUISIÇÃO	CONFORME PLANILHA	ESTA AQUISIÇÃO TEM A FINALIDADE DE ATENDER AS FAMÍLIAS EM SITUAÇÃO DE VULNERABILIDADE SOCIAL, ESPECIALMENTE AS QUE INTEGRAM O SCFV.	R\$ 0,00	R\$ 100.000,00	SIM	JANEIRO	FEVEREIRO	REGISTRO DE PREÇOS	NÃO	MÉDIA
25	CHAVES E CARIMBOS	PRESTAÇÃO DE SERVIÇOS	CONFORME PLANILHA	VISA ATENDER AS DEMANDAS DOS EQUIPAMENTOS DA ASSISTÊNCIA SOCIAL E A NECESSIDADE DAS EQUIPES TÉCNICAS.	R\$ 0,00	R\$ 8.000,00	SIM	FEVEREIRO	MAIO	CONTRATO	SIM	BAIXA
26	INSTALAÇÃO E MANUTENÇÃO DE REFRIGERAÇÃO E AR CONDICIONADO	PRESTAÇÃO DE SERVIÇOS	CONFORME PLANILHA	JUSTIFICA-SE A MANUTENÇÃO DESSES EQUIPAMENTOS DOS SETORES VINCULADOS A SECRETARIA, DEVENDO PROPORCIONAR BEM ESTAR E CONFORTO TÉRMICO AOS SERVIDORES E USUÁRIOS.	R\$ 0,00	R\$ 30.000,00	SIM	FEVEREIRO	MAIO	REGISTRO DE PREÇOS	SIM	MÉDIA
27	AQUISIÇÃO DE ITENS DE HIGIENE ESSEAL	AQUISIÇÃO	CONFORME PLANILHA	VISA ATENDER AS DEMANDAS DO CREAS, ESPECIALMENTE AO PÚBLICO EM SITUAÇÃO DE RUA. É UMA DEMANDA COFINANCIADA E DE RESPONSABILIDADE DO MUNICÍPIO.	R\$ 0,00	R\$ 20.000,00	SIM	JANEIRO	MARÇO	REGISTRO DE PREÇOS	NÃO	BAIXA



28	<b>AQUISIÇÃO DE PASSAGENS AÉREAS E RODOVIÁRIAS</b>	AQUISIÇÃO	CONFORME PLANILHA	VISA ATENDER AS DEMANDAS DO CREAS, ESPECIALMENTE AO PÚBLICO EM SITUAÇÃO DE RUA. ALÉM DISSO, ATENDERÁ A NECESSIDADE DE DESLOCAMENTO DAS EQUIPES TÉCNICAS PARA FORMAÇÕES E CAPACITAÇÕES.	R\$ 4.641,41	R\$ 50.000,00	SIM	JANEIRO	MARÇO	DISPENSA DE LICITAÇÃO	SIM	MÉDIA
29	<b>LOCAÇÃO DE IMÓVEL</b>	PRESTAÇÃO DE SERVIÇOS	CONFORME PLANILHA	TENDO EM VISTA QUE NÃO HÁ ESPAÇO PRÓPRIO, A LOCAÇÃO DO IMÓVEL É NECESSÁRIA PARA O FUNCIONAMENTO DO CENTRO DE REFERÊNCIA DE ASSISTÊNCIA SOCIAL: CRAS ALICE BARROS.	R\$ 41.664,00	R\$ 105.000,00	SIM	JANEIRO	FEVEREIRO	DISPENSA DE LICITAÇÃO	NÃO	ALTA
30	<b>INSCRIÇÕES E CAPACITAÇÕES PARA AS EQUIPES</b>	PRESTAÇÃO DE SERVIÇOS	CONFORME PLANILHA	AS CAPACITAÇÕES PARA AS EQUIPES TÉCNICAS FAZEM PARTE DO COMPROMISSO DA GESTÃO MUNICIPAL NO QUE SE REFERE A OFERTA DE SERVIÇOS DE QUALIDADE PARA A POPULAÇÃO. SÃO OBRIGATORIAS E PREVISTAS EM LEI, COM COFINCIAMENTO DOS DEMAIS ENTES FEDERADOS.	R\$ 515,00	R\$ 100.000,00	SIM	JANEIRO	FEVEREIRO	DISPENSA DE LICITAÇÃO	SIM	MÉDIA



GÊNEROS ALIMENTÍCIOS			
ITEM	UND	QTD	ESPECIFICAÇÃO
1	UND	120	ABÓBORA
2	PCT	2.000	ACHOCOLATADO EM PÓ 700G
3	KG	700	AÇÚCAR
4	KG	240	AIPIM
5	KG	600	ALHO
6	PCT	1.500	AMIDO DE MILHO 500G
7	KG	2.000	ARROZ BRANCO
8	KG	2.000	ARROZ PARBOLIZADO
9	PCT	2.000	AVEIA EM FLOCOS 200G
10	CX	72	AZEITONA SEM CAROÇO 120G
11	DZ	400	BANANA
12	DZ	50	BANANA CAFÉ
13	KG	480	BATATINHA
14	PCT	5.000	BISCOITO CREAM CRACKER
15	PCT	5.000	BISCOITO DOCE TIPO MAISENA
16	PCT	5.000	BISCOITO DOCE TIPO MARIA
17	PCT	5.000	CAFÉ EM PÓ
18	EMB	1.100	CANELA EM PAU
19	EMB	1.100	CANELA EM PÓ
20	KG	2.000	CARNE DE FRANGO TIPO COXA E SOBRECORA CONGELADO
21	KG	2.000	CARNE DE FRANGO TIPO PEITO COM OSSO CONGELADO
22	KG	2.000	CARNE MOÍDA
23	KG	600	CEBOLA
24	UND	384	CEBOLINHA
25	KG	480	CENOURA
26	PCT	200	CHOCOLATE GRANULADO
27	EMB	600	COCO RALADO 50G
28	UND	384	COENTRO
29	EMB	200	COMINHO MOÍDO INDUSTRIALIZADO
30	UND	120	CORANTE
31	EMB	200	CORANTE DE URUCUM PARA ALIMENTOS



32	EMB	200	CRAVO-DA-ÍNDIA
33	EMB	1.500	CREME DE LEITE TRADICIONAL
34	UND	100	FARINHA DE MANDIOCA 1KG
35	PCT	2.125	FARINHA DE MILHO TIPO FLOCÃO
36	FRD	122	FARINHA DE TRIGO 1KG COM FERMENTO
37	FRD	122	FARINHA DE TRIGO 1KG SEM FERMENTO
38	FRD	122	FEIJÃO CARIOCA 1KG
39	PCT	300	FEIJÃO PRETO 1KG
40	EMB	320	FERMENTO QUÍMICO 100G
41	EMB	800	GOIABADA
42	UND	5.000	IOGURTE 1L - SABORES DIVERSOS
43	KG	500	LARANJA
44	UND	1.600	LEITE CONDENSADO 395G
45	CX	102	LEITE DE COCO TRADICIONAL 500ML
46	PCT	3.000	LEITE EM PÓ INTEGRAL 200G
47	UND	5.000	MAÇÃ
48	PCT	2.500	MACARRÃO TIPO ESPAGUETE 500G
49	UND	300	MAMÃO
50	UND	1.000	MARGARINA 250G
51	PCT	2.500	MASSA PARA SOPA
52	UND	2.400	MELANCIA
53	EMB	1.330	MILHO DE PIPOCA 500G
54	PCT	1.720	MILHO PARA MUGUNZÁ
55	EMB	1.300	MILHO VERDE SACHÊ 260G
56	EMB	1.700	MISTURA PRONTA PARA BOLO 450G
57	PCT	2.000	MISTURA PRONTA PARA O PREPARO DE MINGAU
58	PCT	2.000	MOLHO DE TOMATE 340G
59	PET	800	ÓLEO DE SOJA
60	EMB	700	ORÉGANO
61	BDJ	700	OVOS - BANDEJA COM 30 UNIDADES
62	PCT	1.000	PÃO PARA SANDUÍCHE
63	UND	120	PIMENTA DO REINO
64	KG	120	PIMENTÃO



65	FRD	500	PIPOCA DOCE E AMANTEIGADA INDUSTRIALIZADA - FARDOS COM 30 PACOTES
66	PCZ	550	PIRULITO SABORES VARIADOS
67	KG	1.400	POLPA DE FRUTAS VARIADAS
68	PCT	320	QUEIJO RALADO 50G
69	FRD	200	REFRIGERANTE FARDOS COM 6 UNIDADES
70	KG	100	SAL REFINADO
71	UND	500	SARDINHA EM LATA
72	CX	200	TEMPERO TIPO CALDO SABOR CARNE
73	CX	200	TEMPERO TIPO CALDO SABOR GALINHA
74	KG	120	TOMATE
75	UND	400	VINAGRE 500ML

MATERIAL DE EXPEDIENTE			
ITEM	UND	QTD	ESPECIFICAÇÃO
1	UND	100	APONTADOR PARA LÁPIS
2	PCT	500	BALÃO DE AR LISO ESPAGUETE PACOTE COM 50 UNIDADES
3	PCT	500	BALÃO DE AR Nº 07 PACOTE COM 50 UNIDADES
4	UND	300	BARBANTE 4/6 EM ALGODÃO CRU 200G
5	UND	300	BARBANTE 4/8 EM ALGODÃO CRU 200G
6	UND	200	BARBANTE CORES VARIADAS 4X6 700G
7	UND	200	BARBANTE CORES VARIADAS 4X8 700G
8	ROL	300	BARBANTE DE ALGODÃO CRU Nº 10 366M
9	ROL	300	BARBANTE DE ALGODÃO CRU Nº 6 610M
10	ROL	300	BARBANTE DE ALGODÃO CRU Nº 8 457M
11	ROL	300	BARBANTE DE SISAL - CORDA NATURAL 300/2 150M 2,5MM
12	PCT	300	BASTÃO DE SILICONE DE COLA QUENTE REFIL FINO INCOLOR 7,5X30CM (PARA PISTOLA DE COLA QUENTE PEQUENA) PACOTE COM 1KG
13	PCT	300	BASTÃO DE SILICONE DE COLA QUENTE REFIL GROSSO INCOLOR 11,2X30CM (PARA PISTOLA DE COLA QUENTE PEQUENA) PACOTE COM 1KG
14	PCT	300	BOLA DE ISOPOR MACIÇA 25 MM PACOTE COM 100 UNIDADES
15	UND	100	CADERNO 10 MATÉRIAS

PCA 2026

24

16	UND	100	CADERNO BROCHURÃO PEQUENO
17	UND	500	CADERNO DE DESENHO
18	CX	500	RESMA DE PAPEL A4
19	CX	200	LÁPIS DE COR
20	UND	400	CAIXA ORGANIZADORA
21	UND	600	CANETA (PRETA/AZUL/VERMELHA)
22	UND	500	CARBONO PARA PINTURA EM TECIDO
23	UND	150	CAVALETES PARA PINTURA
24	UND	1.000	CHAVEIRO PERSONALIZADO PARA LEMBRANÇAS
25	CX	50	CLIPS Nº 04
26	CX	50	CLIPS Nº 08
27	CX	50	CLIPS PRENDEDOR DE PAPEL 25MM 24 UNIDADES PRETO GRAMPO BINDER MÉDIO
28	CX	50	CLIPS PRENDEDOR DE PAPEL 41MM 24 UNIDADES PRETO GRAMPO BINDER GRANDE
29	CX	500	COLA PARA BISCUIT E PORCELANA FRIA 500G (TENSOATIVO E PLASTIFICANTES) CAIXA COM 12 UNIDADES
30	UND	500	COLA PARA PINTURA EM TECIDO
31	UND	200	COLA BASTÃO PARA PAPEL
32	UND	220	COLA BRANCA GRANDE
33	CX	200	COLA COLORIDA EM CORES VARIADAS CAIXAS COM 6 UNIDADES DE 23G
34	CX	300	COLA COM GLITER EM CORES VARIADAS CAIXAS COM 6 UNIDADES DE 23G
35	CX	100	CORRETIVO BRANCO
36	UND	50	CORRETIVO FITA BRANCO
37	PCT	500	EMBORRACHADO EM E.V.A COM GLITTER 45X60CM CORES VARIADAS PACOTE COM 5 UNIDADES
38	PCT	500	EMBORRACHADO EM E.V.A ESTAMPADO 45X60CM CORES VARIADAS PACOTE COM 5 UNIDADES
39	PCT	500	EMBORRACHADO EM E.V.A LISO 45X60CM CORES VARIADAS PACOTE COM 10 UNIDADES
40	PCT	500	EMBORRACHADO EM E.V.A TEXTURA 45X60CM CORES VARIADAS PACOTE COM 5 UNIDADES
41	UND	500	ENVELOPE BRANCO A4
42	UND	200	ENVELOPE BRANCO A5
43	UND	50	ESTILETE PROFISSIONAL 18MM EMBORRACHADO COM TRAVA DE SEGURANÇA
45	UND	50	EXTRATOR DE GRAMPOS
46	UND	60	FITA ADESIVA COLORIDA
47	UND	60	FITA ADESIVA DE PAPEL DUPLA FACE
48	UND	200	FITA ADESIVA FINA (DUREX)
49	UND	200	FITA ADESIVA TRANSPARENTE 45MM 100M



50	UND	100	FITA CREPE GROSSA
51	UND	50	FITA ISOLANTE
52	UND	50	FITA MÉTRICA
53	UND	300	FOLHA DE ISOPOR COR BRANCA - 1000X500X10MM
54	UND	300	FOLHA DE ISOPOR COR BRANCA 1000X500X40MM
55	UND	300	FOLHA DE ISOPOR COR BRANCA 1000X500X50MM
56	CX	300	GLITTER CORES VARIADAS CAIXA COM 12 UNIDADES
57	UND	100	GRAMPEADOR
58	CX	300	GRAMPO 26/6
59	CX	100	HIDROCOR
60	KIT	50	PLACA DE TATAME EM EVA 50X50X10MM COLORIDO
61	UND	200	LÁPIS GRAFITE
62	CX	130	LINHA MEADA CORES VARIADAS ESTOJO COM 12 UNIDADES
63	UND	20	LIVRO DE ATA
64	UND	20	LIVRO DE PROTOCOLO
65	UND	100	MARCADOR DE TEXTO COLORIDO
66	CX	200	MASSA DE MODELAR
67	PCT	500	PALITO DE PICOLÉ PACOTE COM 100 UNIDADES
68	PCT	500	PALITO PARA CHURRASCO PACOTE COM 100 UNIDADES
69	UND	500	PAPEL CELOFONE 85X100MM CORES VARIADAS
70	UND	500	PAPEL CREPOM CORES VARIADAS
71	CX	120	PAPEL KRAFT CARTÃO
72	UND	500	PAPEL MANTEIGA PARA PINTURA EM TECIDO
73	UND	150	PAPEL MICROONDULADO
74	UND	500	PAPEL SULFITE CORES VARIADAS
75	CX	100	PAPEL VERGÊ A4
76	UND	1.000	PASTA ARQUIVO
77	UND	150	PASTA PLÁSTICA OFÍCIO 2MM COM ELÁSTICO
78	UND	500	PASTA PLÁSTICA OFÍCIO 40MM COM ELÁSTICO
79	UND	1.500	PASTA SUSPensa
80	UND	500	PASTA TRANSPARENTE COM TRILHO
81	UND	50	PASTA TRANSPARENTE SANFONADA A4
82	UND	30	PERFURADOR DE PAPEL



83	PAR	200	PILHA ALCALINA AA
84	PAR	200	PILHA ALCALINA AAA PALITO
85	PAR	100	PILHA TIPO C
86	UND	100	PILOTO MARCADOR PARA QUADRO BRANCO
87	UND	100	PILOTO MARCADOR COMUM - CORES VARIADAS
88	UND	100	PINCEL P/ PINTURA - Nº 00
89	UND	100	PINCEL P/ PINTURA - Nº 02
90	UND	100	PINCEL P/ PINTURA - Nº 03
91	UND	100	PINCEL P/ PINTURA - Nº 04
92	UND	100	PINCEL P/ PINTURA - Nº 06
93	UND	100	PINCEL P/ PINTURA - Nº 08
94	UND	100	PINCEL P/ PINTURA - Nº 10
95	UND	100	PINCEL P/ PINTURA - Nº 14
96	UND	100	PINCEL P/ PINTURA - Nº 18
97	PCT	20	PISTILHO GRANDE COM 50 UNIDADES CORES VARIADAS
98	PCT	20	PISTILHO PEQUENO COM 50 UNIDADES CORES VARIADAS
99	UND	30	PISTOLA DE COLA QUENTE PARA BASTÃO 11MM
100	UND	50	PISTOLA DE COLA QUENTE 7,5X20MM
101	UND	500	PORTA MOEDAS PERSONALIZADOS
102	UND	100	POST-IT MÉDIO
103	UND	100	PRANCHETA ACRÍLICO
104	UND	100	PURPURINA 50G CORES DIVERSAS
105	UND	30	QUADRO BRANCO
106	UND	150	RECARGA PARA MARCADOR DE QUADRO BRACO - COR AZUL
107	UND	150	RECARGA PARA MARCADOR DE QUADRO BRACO - COR PRETO
108	UND	200	RÉGUA
109	PCT	500	SACO PLÁSTICO TRANSPARENTE PARA LEMBRANCINHA TAMANHO 10CMX20CM PACOTE COM 100 UNIDADES
110	PCT	500	SACO PLÁSTICO TRANSPARENTE PARA LEMBRANCINHA TAMANHO 20CMX30CM PACOTE COM 100 UNIDADES
111	PCT	500	SACO PLÁSTICO TRANSPARENTE PARA LEMBRANCINHA TAMANHO 30CMX40CM PACOTE COM 100 UNIDADES
112	PCT	500	SACO PRESENTE 10X14CM TRANSPARENTE INCOLOR PACOTE COM 100 UNIDADES
113	PCT	500	SACO PRESENTE 15X20 TRANSPARENTE ESTAMPADO PACOTE COM 100 UNIDADES
114	PCT	500	SACO PRESENTE 30X44CM TRANSPARENTE INCOLOR PACOTE COM 100 UNIDADES
115	PCT	500	SACO PRESENTE 35X35 TRANSPARENTE ESTAMPADO PACOTE COM 100 UNIDADES



116	UND	25	SUORTE PARA DUREX
117	UND	300	TELA PARA PINTURA 20X30CM
118	UND	100	TELA PARA PINTURA 30X30CM
119	UND	100	TELA PARA PINTURA 30X40CM
120	UND	30	TELA PARA PINTURA 40X50CM
121	UND	30	TELA PARA PINTURA 90X100CM
122	UND	80	TESOURA GRANDE
123	UND	200	TESOURA PEQUENA SEM PONTA
124	CX	30	TINTA ACRÍLICA PARA PINTURA EM TELA CORES VARIADAS
125	UND	300	TINTA GUACHE CORES VARIADAS
126	UND	300	TINTA PARA PINTURA EM TECIDO CORES SORTIDAS
127	UND	300	TINTA PARA PINTURA EM TECIDO COM GLITER CORES SORTIDAS
128	UND	500	TNT CORES VARIADAS 50X1,40M
129	UND	100	VERNIZ PARA ARTESANATO COM 100ML

UNIFORMES PARA A EQUIPE E PARA O SERVIÇO DE CONVIVÊNCIA			
ITEM	UND	QTD	ESPECIFICAÇÃO
1	UND	350	UNIFORMES PARA A EQUIPE DA SECRETARIA
2	UND	1.000	UNIFORMES PARA IDOSOS, CRIANÇAS, ADOLESCENTES E MULHERES DO SCFV
3	UND	500	UNIFORMES PARA CAMPANHAS E EVENTOS

NECESSIDADE DE COMBUSTÍVEL				
ITEM	UND	QTD	LTS	ESPECIFICAÇÃO
1	UND			

A SECRETARIA POSSUI 4 VEÍCULOS E EXISTE A POSSIBILIDADE FINANCEIRA DE ADQUIRIR MAIS 2 VEÍCULOS.



ÁGUA MINERAL E GÁS			
ITEM	UND	QTD	ESPECIFICAÇÃO
1	UND	1.100	ÁGUA MINERAL - GALÃO DE 20L
2	PCT	500	ÁGUA MINERAL - GARRAFA DE 200ML
3	UND	480	GÁS DE COZINHA

MATERIAL DE HIGIENE PESSOAL E LIMPEZA			
ITEM	UND	QTD	ESPECIFICAÇÃO
1	UND	1.500	ÁGUA SANITÁRIA 5L
2	UND	1.000	ÁLCOOL GEL 500ML
3	UND	300	ÁLCOOL GEL 5L
4	UND	1.000	ÁLCOOL LÍQUIDO 70%
5	UND	50	BACIA PLÁSTICA CAPACIDADE 15L
6	UND	50	BACIA PLÁSTICA CAPACIDADE 40L
7	UND	200	BALDE PLÁSTICO
8	UND	500	BOM AR
9	UND	50	BORRIFADOR
10	UND	400	DESINFETANTE 1L
11	UND	500	DESINFETANTE 5L
12	UND	300	DETERGENTE 500 ML
13	UND	50	DISPENSER DE PAPEL TOALHA
14	UND	50	DISPENSER DE SABONETE LÍQUIDO
15	UND	200	ESCOVA PARA LIMPEZA MULTIUSO
16	UND	500	ESPONJA DE AÇO PACOTE COM 8 UNIDADES
17	UND	500	ESPONJA DUPLA FACE
18	UND	500	FLANELA 100% ALGODÃO
19	PCT	200	FÓSFORO CONTENDO 40 PALITOS
20	UND	200	GEL DE PINHO 5L
21	CX	50	LAVATINA
22	UND	100	LIMPA VIDROS

23	UND	1.000	LIMPADOR MULTIUSO
24	UND	100	LIXEIRA EM PLÁSTICO REFORÇADO COM PEDAL E TAMPA 100L
25	UND	50	LIXEIRA GRANDE PARA PÁTIO
26	UND	20	LIXEIRA PEQUENA COM TAMPA PARA BANHEIRO
27	UND	100	LIXEIRA SEM TAMPA TIPO CESTO 10L
28	UND	50	PÁ PARA LIXO DE PLÁSTICO
29	UND	1.000	PANO DE LIMPEZA 70X50CM
30	UND	1.000	PANO DE PRATO 75X45CM
31	FRD	100	PAPEL HIGIÊNICO DUAS DOBRAS 23X21CM BRANCO
32	PCT	100	PAPEL HIGIÊNICO DUAS DOBRAS 32 ROLOS PACOTE COM 12 UNIDADES
33	FRD	60	PAPEL HIGIÊNICO PACOTE COM 16 UNIDADES
34	FRD	60	PAPEL HIGIÊNICO PACOTE COM 4 UNIDADES
35	FRD	100	PAPEL HIGIÊNICO PACOTE COM 8 UNIDADES
36	UND	164	PEDRA SANITÁRIA ANTI ODOR
37	UND	50	RODO PLÁSTICO COM BASE GRANDE
38	UND	50	RODO PLÁSTICO COM BASE PEQUENO
39	PCT	500	SABÃO EM BARRA 200G
40	PCT	500	SABÃO EM PÓ SACHÊ E CAIXA DE 500G
41	GL	200	SABONETE LÍQUIDO 1L
42	GL	200	SABONETE LÍQUIDO 5L
43	PCT	800	SACO DE LIXO 100L
44	PCT	200	SACO DE LIXO 15L
45	PCT	800	SACO DE LIXO 200L
46	PCT	800	SACO DE LIXO 30L
47	PCT	800	SACO DE LIXO 50L
48	PCT	800	SACOLA PLÁSTICA BRANCA VIRGEM 50X60CM
49	UND	100	VASSOURA DE NYLON
50	UND	100	VASSOURA DE PELO
51	UND	150	VASSOURA DE PIAÇAVA



MATERIAL PERMANENTE			
ITEM	UND	QTD	ESPECIFICAÇÃO
1	UND	8	APARELHO DE AR CONDICIONADO 12.000 BTUS
2	UND	8	APARELHO DE AR CONDICIONADO 9.000 BTUS
3	UND	25	ARMÁRIO ARQUIVO EM AÇO PARA PASTAS SUSPENSAS
4	UND	20	ARMÁRIO DE METAL PARA ESCRITÓRIO COM CHAVE
5	UND	3	BARRACA PARA EVENTOS 3X3M
6	UND	3	BATEDEIRA PLANETÁRIA
7	UND	2	BEBEDOURO INDUSTRIAL REFRIGERADO MÉDIO
8	UND	28	CADEIRA DE ESCRITÓRIO GIRATÓRIA COM APOIO DE BRAÇO PRETA
9	UND	50	CADEIRA FIXA ACOLCHOADA PRETA
10	UND	800	CADEIRA PLÁSTICA
11	UND	8	CAIXA DE SOM COM MICROFONE
12	UND	2	CARRINHO DE MÃO
13	UND	100	COLCHONETE
14	UND	6	EXTENSÃO ELÉTRICA 20M
15	UND	2	FREEZER HORIZONTAL
16	UND	3	FREEZER VERTICAL
17	UND	6	GELA ÁGUA PARA GALÃO DE 20L
18	UND	8	LIQUIDIFICADOR INDUSTRIAL
19	UND	12	LIQUIDIFICADOR PEQUENO
20	UND	10	LONGARINA ESTOFADA COM 3 LUGARES PRETA
21	UND	12	LONGARINA ESTOFADA COM 5 LUGARES PRETA
22	UND	7	MANGUEIRA COM ESGUINCHO 20M
23	UND	4	MÁQUINA DE COSTURA OVERLOCK
24	UND	4	MÁQUINA DE COSTURA RETA
25	UND	2	MÁQUINA FOTOGRÁFICA PROFISSIONAL
26	UND	15	MESA DE ESCRITÓRIO COM GAVETA
27	UND	10	MESA DE MADEIRA PARA REUNIÕES COM 6 CADEIRAS
28	UND	160	MESA DE PLÁSTICO
29	UND	8	MICROFONE COM FIO
30	UND	4	MICROFONE SEM FIO
31	UND	10	MICRO-ONDAS



32	UND	10	PERSIANA - MEDIDAS DISTINTAS
33	UND	8	PRATELEIRA PARA BRINQUEDOS EM MADEIRA
34	UND	12	PURIFICADOR DE ÁGUA
35	UND	3	TOLDO 10X10M
36	UND	20	VENTILADOR DE PÉ TURBO

MATERIAL GRÁFICO			
ITEM	UND	QTD	ESPECIFICAÇÃO
1	UND	20	BACKDROP PARA EVENTOS 3X2M
2	UND	30	BANNER
3	UND	600	CERTIFICADO COLORIDO EM PAPEL COUCHÊ
4	UND	30	FAIXA
5	UND	3.000	PANFLETO EDUCATIVO SOBRE SERVIÇOS DA ASSISTÊNCIA SOCIAL
6	UND	50	PLACA DE IDENTIFICAÇÃO DE SALAS E SERVIÇOS DOS CRAS, CENTRO DO IDOSO, CONSELHO TURELAR E CREAS
7	UND	30	PLOTAGEM DE SALAS CONFORME O PROGRAMA
8	UND	800	SQUEEZER TEMÁTICA
9	UND	20	SUBSTITUIÇÃO DE LONAS DE IDENTIFICAÇÃO DOS CRAS E CREAS



CESTA BÁSICA			
ITEM	UND	QTD	DESCRIÇÃO
1	KG	2.400	<b>AÇÚCAR</b> - CRISTALIZADO, NA COR BRANCA, CONTENDO DADOS DE IDENTIFICAÇÃO DO PRODUTO, MARCA DO FABRICANTE, DATA DE FABRICAÇÃO, PRAZO DE VALIDADE, DE ACORDO COM AS NORMAS E/OU RESOLUÇÕES VIGENTES DA ANVISA/MS. A VALIDADE DO PRODUTO NÃO PODERÁ SER INFERIOR A 6 MESES, CONTADOS A PARTIR DA DATA DE SUA ENTREGA.
2	KG	2.400	<b>ARROZ PARBOLIZADO</b> - EMBALAGEM CONTENDO 1KG, COM DADOS DE IDENTIFICAÇÃO DO PRODUTO, MARCA DO FABRICANTE, PRAZO DE VALIDADE, PESO LÍQUIDO, DE ACORDO COM AS NORMAS E RESOLUÇÕES VIGENTES DA ANVISA/MS. A VALIDADE DO PRODUTO NÃO PODERÁ SER INFERIOR A 120 DIAS, CONTADOS A PARTIR DA DATA DE SUA ENTREGA.
3	PCT	1.200	<b>BISCOITO</b> - TIPO ÁGUA E SAL, A BASE DE FARINHA DE TRIGO, AMIDO DE MILHO, SAL REFINADO, GORDURA VEGETAL, LEITE (OU SORO) E OUTROS INGREDIENTES, DESDE QUE PERMITIDOS PELA LEGISLAÇÃO E MENCIONADOS. VALIDADE: MÍNIMA DE 08 MESES DO PRAZO DE FABRICAÇÃO. NÃO PODERÁ TER DATA DE FABRICAÇÃO ANTERIOR A 45 DIAS DA DATA DE ENTREGA. EMBALAGEM CONTENDO 400G.
4	PCT	2.400	<b>CAFÉ</b> - TORRADO E MOÍDO. EMBALAGEM CONTENDO 250G. APARÊNCIA: PÓ HOMOGÊNEO, FINO. COR: VARIANDO DO CASTANHO CLARO AO CASTANHO ESCURO. SABOR E CHEIROS PRÓPRIOS. VALIDADE MÍNIMA DE 6 MESES. EMBALAGEM: PRIMÁRIA, PRÓPRIA, FECHADA, CONSTANDO IDENTIFICAÇÃO DO PRODUTO, INCLUSIVE CLASSIFICAÇÃO.
5	KG	1.200	<b>FARINHA DE MANDIOCA</b> - 1ª QUALIDADE, BRANCA OU AMARELA, ACONDICIONADA EM EMBALAGEM CONTENDO 1KG, SECA, FINA, TIPO 1. EMBALAGEM COM OS DADOS DE IDENTIFICAÇÃO DO PRODUTO, MARCA DO FABRICANTE, PRAZO DE VALIDADE, PESO LÍQUIDO E DE ACORDO COM AS NORMAS E/OU RESOLUÇÕES VIGENTES DA ANVISA/MS.
6	KG	2.400	<b>FEIJÃO CARIOQUINHA</b> - TIPO 1, DE 1ª QUALIDADE, ACONDICIONADO EM EMBALAGEM CONTENDO 1KG, COM IDENTIFICAÇÃO DO PRODUTO, MARCA DO FABRICANTE, PRAZO DE VALIDADE, PESO LÍQUIDO, DE ACORDO COM AS NORMAS E/OU RESOLUÇÕES VIGENTES DA ANVISA/MS. A VALIDADE DO PRODUTO NÃO PODERÁ SER INFERIOR A 120 DIAS, CONTADOS A PARTIR DA DATA DE SUA ENTREGA.
7	KG	2.400	<b>FLOCOS DE MILHO</b> - PRÉ-COZIDO. EMBALAGEM COM 500G.
8	PCT	1.200	<b>LEITE EM PÓ INTEGRAL</b> - FORTIFICADO COM FERRO E VITAMINAS. EMBALAGEM DE 200G.
9	UND	1.200	<b>MACARRÃO</b> - TIPO ESPAGUETE, A BASE DE FARINHA, COM OVOS. EMBALAGEM COM 500G, COM DADOS DE IDENTIFICAÇÃO DO PRODUTO, MARCA DO FABRICANTE, PRAZO DE VALIDADE, PESO LÍQUIDO, DE ACORDO COM AS NORMAS E/OU RESOLUÇÕES VIGENTES DA ANVISA/MS. A VALIDADE DO PRODUTO NÃO PODERÁ SER INFERIOR A 6 MESES, CONTADOS A PARTIR DA DATA DE SUA ENTREGA.
10	UND	1.200	<b>ÓLEO</b> - COMESTÍVEL, VEGETAL DE SOJA, PURO, REFINADO, SEM COLESTEROL, RICO EM VITAMINA E. ACONDICIONADO EM EMBALAGEM COM 900ML, COM DADOS DE IDENTIFICAÇÃO DO PRODUTO, MARCA DO FABRICANTE, PRAZO DE VALIDADE, PESO LÍQUIDO E DE ACORDO COM AS NORMAS E/OU RESOLUÇÕES DA ANVISA/MS.
11	UND	1.200	<b>SARDINHA EM LATA</b> - CONSERVADA EM ÓLEO DE SOJA COMESTÍVEL. EMBALAGEM COM 125G, COM DADOS DE IDENTIFICAÇÃO DO PRODUTO, MARCA DO FABRICANTE, PRAZO DE VALIDADE, PESO LÍQUIDO E DE ACORDO COM AS NORMAS E/OU RESOLUÇÕES VIGENTES DA ANVISA/MS OU MINISTÉRIO DA AGRICULTURA.
12	UND	1.200	<b>SAL</b> - REFINADO, IODADO, PARA CONSUMO DOMÉSTICO. EMBALAGEM CONTENDO 1KG, COM IDENTIFICAÇÃO DO PRODUTO, MARCA DO FABRICANTE, PRAZO DE VALIDADE, PESO LÍQUIDO E DE ACORDO COM AS NORMAS E/OU RESOLUÇÕES DA ANVISA/MS OU REGISTRO NO MINISTÉRIO DA AGRICULTURA.



COPA E COZINHA			
ITEM	UND	QTD	ESPECIFICAÇÃO
1	UND	30	ASSADEIRA REDONDA GRANDE
2	UND	30	ASSADEIRA REDONDA MÉDIA
3	UND	30	ASSADEIRA REDONDA PEQUENA
4	UND	10	BANDEJA EM AÇO INOX PARA SERVIR
5	UND	20	CAIXA PARA ARMAZENAMENTO/ORGANIZADORA 40X40CM
6	UND	20	CAIXA PARA MANTIMENTOS GRANDE
7	UND	20	CAIXA PARA MANTIMENTOS MÉDIA
8	UND	20	CAIXA PARA MANTIMENTOS PEQUENA
9	UND	20	COADOR DE CAFÉ DE TECIDO
10	UND	10	COLHER DE PAU G
11	UND	10	COLHER DE PAU M
12	UND	150	COLHER DE SOPA AÇO INOX PARA REFEIÇÃO
13	UND	20	COLHER PARA SERVIR
14	UND	20	CONCHA PARA SERVIR
15	PCT	1000	COPO DE PLÁSTICO 200ML
16	CNJ	20	COPO DE VIDRO GRANDE (PARA ÁGUA) 24 UNIDADES
17	UND	20	ESCUMADEIRA
18	UND	20	FACA DE CORTE PARA COZINHA
19	UND	500	FACA EM AÇO INOX PARA REFEIÇÃO
20	CONJ.	20	FAQUEIRO
21	UND	20	GARRAFA TÉRMICA PARA CAFÉ 1L
22	UND	10	GARRAFA TÉRMICA PARA CHÁ 800ML
23	UND	20	JARRA DE VIDRO
24	UND	30	JARRA PLÁSTICA GRANDE
25	UND	10	MARINEX GRANDE
26	UND	20	POTE PARA BISCOITO
27	CNJ	30	PRATO DE PLÁSTICO CONJUNTO COM 12 UNIDADES
28	CNJ	30	PRATO DE VIDRO CONJUNTO COM 12 UNIDADES
29	CNJ	15	PRATO DE VIDRO COM 6 UNIDADES
30	UND	15	TABUA PARA CARNE
1	KIT	10	TALHERES INFANTIS



2	UND	10	TOALHA DE MESA 3/5 METROS
3	UND	15	UNIDADE DE PORTA-GUARDANAPOS
4	UND	15	VASILHA PLÁSTICA COM TAMPA GRANDE
5	UND	15	VASILHA PLÁSTICA COM TAMPA MÉDIA
6	UND	20	VASILHA PLÁSTICA COM TAMPA PEQUENA
7	CNJ	10	XÍCARA COM PIRES
8	CNJ	10	XÍCARA PARA CAFEZINHO

AQUISIÇÃO E MANUTENÇÃO DE VEÍCULOS			
ITEM	UND	QTD	ESPECIFICAÇÃO
1	UND	2	AQUISIÇÃO DE VEÍCULO DE PASSEIO 5 LUGARES HATCH, CONFORME PREGÃO ELETRÔNICO.
2	UND	2	MANUTENÇÃO DE VEÍCULO DE PASSEIO 5 LUGARES HATCH, JÁ EXISTENTES NA FROTA.



EQUIPAMENTOS COM NECESSIDADE DE REFORMAS		
ITEM	DESCRIÇÃO	ESPECIFICAÇÃO
1	CRAS JUNCO	REFORMA COMPLETA EM 5 BANHEIROS E TELHADO, CONSTRUÇÃO DE UMA ÁREA COBERTA, JUNÇÃO DE DUAS SALAS, PINTURA E DEMAIS REPAROS NA ESTRUTURA. GARANTIR A ACESSIBILIDADE COM RAMPAS E BARRAS.
2	CREAS	REFORMA COMPLETA NO EQUIPAMENTO (INTERNA E EXTERNA), INCLUINDO PINTURA E REPARO NAS PAREDES, TROCA DE TOMADAS E MELHORIA DA ILUMINAÇÃO. REFORMA DO BANHEIRO E GARANTIR A ACESSIBILIDADE COM RAMPAS E BARRAS.
3	CRAS DE LAGES DO BATATA	REFORMA COMPLETA NO EQUIPAMENTO (INTERNA E EXTERNA), INCLUINDO PINTURA E REPARO NAS PAREDES, REFORMA DO TELHADO, COLOCAR EMBORRACHADO NA RAMPA E MELHORAR AS CONDIÇÕES DOS BANHEIROS. GARANTIR A ACESSIBILIDADE COM RAMPAS E BARRAS.
4	CACHOEIRA GRANDE	REFORMA NO ANTIGO INFOCENTRO PARA QUE PASSE A FUNCIONAR O GRUPO DE IDOSOS. É NECESSÁRIO AMPLIAR A COZINHA PARA O QUINTAL, PINTAR O EQUIPAMENTO E MELHORAR AS CONDIÇÕES DO BANHEIRO. GARANTIR A ACESSIBILIDADE COM RAMPAS E BARRAS.
5	CRAS CEU	CORRIGIR O PROBLEMA DO TELHADO QUE ESTÁ COM VAZAMENTO E SUBSTITUIR AS PORTAS QUE ESTÃO QUEBRADAS.
6	CRAS DO PARAÍSO (ANTIGA COZINHA CENTRAL)	PINTURA E PEQUENOS REPAROS PARA VOLTAR A FUNCIONAR O SERVIÇO DE CONVIVÊNCIA. AVALIAR ILUMINAÇÃO E GARANTIR A ACESSIBILIDADE COM RAMPAS E BARRAS.
7	SECRETARIA DE ASSISTÊNCIA SOCIAL	PINTURA E PEQUENOS REPAROS NAS PAREDES E TOMADAS, TROCA DA CALHA QUE ESTÁ ENFERRUJADA E PERFURADA, E MELHORAR AS CONDIÇÕES DO BANHEIRO.
8	CONSELHO TUTELAR	PEQUENOS REPAROS NAS PAREDES E TOMADAS E MELHORAR AS CONDIÇÕES DO BANHEIRO, EM ESPECIAL O REVESTIMENTO.



FLORES NATURAIS			
ITEM	DESCRIÇÃO	QTD	ESPECIFICAÇÃO
1	ARRANJOS	100	ARRANJO DE FLORES NATURAIS PARA DECORAÇÃO DE EVENTOS

QUENTINHAS PARA PESSOAS EM SITUAÇÃO DE RUA E PROFISIONAIS QUE COMPOEM A EQUIPE			
ITEM	UND	QTD	ESPECIFICAÇÃO
1	UND	2.000	REFEIÇÃO PARA PROFISSIONAIS, EVENTOS E PESSOAS EM SITUAÇÃO DE RUA

DOCES E SALGADOS			
ITEM	UND	QTD	ESPECIFICAÇÃO
1	UNID	5000	DOCES VARIADOS
2	UNID	5000	SALGADOS VARIADOS (FORNO E FRITOS)
3	UNID	50	TORTAS DOCES E SALGADAS



MATERIAL DE INFORMÁTICA			
ITEM	UND	QTD	ESPECIFICAÇÃO
1	UND	4	ADAPTADOR SATA-USB 3.0
2	UND	10	ADAPTADOR TOMADA PADRÃO ANTIGO PARA NOVO
3	UND	14	ADAPTADOR TOMADA EM FORMATO T
4	UND	4	ADAPTADOR WIFI 2.4/5.0GHZ
5	UND	3	ÁLCOOL ISOPROPÍLICO 1L
6	UND	2	ALICATE CRIMPAGEM RJ45
7	UND	2	ALICATE DE CORTE
8	UND	15	CABO DE FORÇA PARA COMPUTADOR
9	UND	4	CABO DE MICROFONE P10-XLR MONO FÊMEA 3M
10	UND	8	CABO HDMI 1.8M
11	UND	8	CABO HDMI 3M
12	UND	8	CABO HDMI 5M
13	UND	8	CABO P2-RCA 2M
14	UND	10	EXTENSÃO FORCELINE 5M COM 3 TOMADAS
15	UND	10	EXTENSÃO FORCELINE 10M COM 3 TOMADAS
16	UND	12	FILTRO DE LINHA 5 TOMADAS
17	UND	15	FONTE PARA NOTEBOOK LENOVO IDEAPAD 310 15ISK
18	UND	10	FONTE UNIVERSAL NOTEBOOK ELGIN 90W COM 9 CONECTORES
19	UND	10	FONTE UNIVERSAL REGULAVEL 12V/24V PARA USO EM MONITOR
20	UND	10	KIT COM 5 BATERIAS CR2032 ELGIN
21	UND	10	KIT DE CHAVE DE FERRAMENTAS DE PLÁSTICO PARA ABERTURA DE NOTEBOOK
22	UND	2	KIT DE PINCÉIS PARA LIMPEZA DE ANTIESTÁTICO
23	UND	6	MEMÓRIA 8GB DDR4 2666MHZ NOTEBOOK DELL
24	UND	2	MICROFONE SEM FIO LESON LS902 DIGITAL PLUS 220V
25	UND	2	MINI SOPRADOR DE POEIRA PORTÁTIL PARA PC
26	UND	33	MOUSE USB
27	UND	2	MULTÍMETRO DIGITAL
28	UND	9	NOTEBOOK
29	PCT	4	PACOTE DE ABRAÇADEIRA DE NYLON 20CM COM 100 UNIDADES
30	UND	2	PACOTE DE CONECTORES RJ45 COM 100 UNIDADES
31	UND	3	PASTA TÉRMICA PRATA IMPLASTEC 50G

32	UND	18	PENDRIVE 32GB (KINGSTON)
33	UND	4	PENDRIVE 64GB (KINGSTON)
34	UND	2	PROJETOR EPSON POWERLITE E20
35	UND	4	SSD EXTERNO 1TB SANDISK
36	UND	33	TECLADO USB
37	UND	3	TELA DE PROJEÇÃO COM TRIPÉ 100 POLEGADAS RETRÁTIL
38	UND	2	TESTADOR DE CABO DE REDE

TECIDOS E AVIAMENTOS			
ITEM	UND	QTD	ESPECIFICAÇÃO
1	M	200	ACRILON
2	PCT	150	AGULHA DE BORDAR PONTO DE CRUZ
3	PCT	200	AGULHA PARA BORDAR PONTO DE VAGONITE
4	PCT	110	AGULHA PARA MÁQUINA DUPLA
5	PCT	55	AGULHA PARA MÁQUINA OVERLOCK
6	UND	200	AGULHA TRICÔ PLÁSTICO NÚMEROS VARIADOS
7	DSC	112	ALFINETE DE CABEÇA COLORIDO COM 48 UNIDADES
8	CX	62	ALFINETE Nº 29 COM 50G
9	PCT	120	ALGODÃO PARA ENCHIMENTO DE BONECA COM 1KG
10	UND	220	BICO DE CASSA COM 13,70M E 5CM DE LARGURA
11	RL	2.000	BOTÃO MÉDIO CORES VARIADAS
12	PCT	110	ELÁSTICO 30MM COM 25M
13	PCT	220	ELÁSTICO Nº 14 COM 10M
14	PCT	220	ELÁSTICO Nº 18 COM 10M
15	PCT	220	ELÁSTICO Nº 20 COM 25 M
16	M	60	ENTRE E MEIO COM 13,70 M EM ALGODÃO E CORES VARIADAS
17	UND	150	ENTRETELA
18	PCT	220	FIO PARA OVERLOK COM 2.000 JARDAAS
19	UND	500	FITA DE CETIM Nº 02 CORES VARIADAS ROLO 10M

20	UND	500	FITA DE CETIM Nº 03 CORES VARIADAS ROLO 10M
21	UND	12	FITA DE CETIM Nº 04 CORES VARIADAS ROLO 10M
22	UND	500	FITA DE CETIM Nº 05 CORES VARIADAS ROLO 10M
23	UND	500	FITA DE CETIM Nº 07 CORES VARIADAS ROLO 10M
24	UND	12	FITA DE CETIM Nº 08 CORES VARIADAS ROLO 10M
25	UND	12	FITA DE CETIM Nº 12 CORES VARIADAS ROLO 10M
26	RL	65	FITA MÉTRICA
27	RL	130	FITA RIGOR Nº 01 COM 100M
28	UND	130	FITA RIGOR N 09 COM 100M
29	M	500	FITILHO DE NYLON COM 1000 METROS
30	CX	150	JUTA COLORIDA
31	PCT	130	LINHA MEADA ESTOJO COM 12 UNIDADES CORES VARIADAS
32	PCT	110	MEIA PÉROLA COM 500G
33	M	220	MIÇANGA PEQUENA CORES VARIADAS 20G
34	PCT	200	PERCAL CORES VARIADAS
35	PCT	110	PÉROLAS 500G
36	M	120	SIANINHA COM 10M CORES VARIADAS
37	M	30	TALAGARÇA
38	M	600	TECIDO 1321 PARA BORDAR PONTO DE CRUZ ÉTAMINE BRANCO
39	M	600	TECIDO ALGODÃOZINHO CRU
40	M	800	TECIDO ALVEJADO 100% ALGODÃO PARA PANO DE PRATO BRANCO
41	M	650	TECIDO ATOALHADO BRANCO E CORES NEUTRAS
42	M	650	TECIDO CETIM BRANCO
43	PÇ	600	TECIDO CETIM CORES VARIADAS
44	M	140	TECIDO CHITA
45	M	600	TECIDO CHITÃO
46	M	600	TECIDO DE BORDA VAGONITE ÉTAMINE BRANCO
47	M	130	TECIDO ENCERRADO
48	M	80	TECIDO FAILETE VERMELHO
49	M	650	TECIDO FELTRO CORES VARIADAS
50	M	650	TECIDO FLANELA FUSTÃO CORES VARIADAS
51	M	700	TECIDO FRALDA 100% ALGODÃO ESTAMPADAS
52	M	150	TECIDO JUTA CRUA

53	M	620	TECIDO OXFORD 100% ALGODÃO BRANCO E VERDE BANDEIRA
54	M	520	TECIDO QUADRICULADO PARA BORDAR
55	M	700	TECIDO TEXTOLEEN ALGODÃO/POLIÉSTER ESTAMPAS VARIADAS
56	M	700	TECIDO TEXTOLEEN ALGODÃO/POLIÉSTER LISO CORES VARIADAS
57	M	150	TECIDO VAGONITE PARA BORDADO DE FITA BRANCO
58	M	600	TECIDO VOIL 100% POLIÉSTER BRANCO E VERMELHO
59	M	200	TECIDOS ESTAMPADOS PARA BARRA DE PANOS DE PRATO
60	UND	110	TELINHA PARA TAPEÇARIA
61	UND	1.100	TOALHA DE BANHO CORES VARIADAS PARA BORDAR
62	UND	1.100	TOALHA DE ROSTO CORES VARIADAS PARA BORDAR
63	M	200	TUBO DE LINHA DE SEDA PARA BORDAR EM MÁQUINA
64	PCT	130	TULE (FILÓ) BRANCO
65	UND	52	VELCRO 16MM COM 25M
66	UND	120	VERNIZ PARA ARTESANATO COM 100ML
67	UND	40	ZÍPER 15CM CORES VARIADAS
68	UND	120	ZÍPER 30CM CORES VARIADAS

EQUIPAMENTOS COM NECESSIDADE DE INTERNET	
ITEM	ESPECIFICAÇÃO
1	CONSELHO TUTELAR
2	CRAS CAATINGA DO MOURA
3	CRAS CEU
4	CRAS JUNCO
5	CRAS LAGES DO BATATA
6	CRAS PARAÍSO
7	CREAS
8	INFOCENTRO CACHOEIRA GRANDE
9	SECRETARIA DE ASSISTÊNCIA SOCIAL

URNAS MORTUÁRIAS (BENEFÍCIO EVENTUAL)			
ITEM	UND	QTD	ESPECIFICAÇÃO
1	KM	30.000	SERVIÇO DE TRANSLADO POR QUILÔMETRO RODADO
2	UND	40	URNA MORTUÁRIA PLANA COM ALÇA E VISOR – TAMANHO: 0,60CM
3	UND	40	URNA MORTUÁRIA PLANA COM ALÇA E VISOR – TAMANHO: 0,80CM
4	UND	40	URNA MORTUÁRIA PLANA COM ALÇA E VISOR – TAMANHO: 1,20M À 1,60M
5	UND	150	URNA MORTUÁRIA PLANA COM ALÇA E VISOR – TAMANHO: 1,90M
6	UND	100	VESTIMENTA MORTALHA (MASCULINA OU FEMININA)

KIT MATERNIDADE			
ITEM	UND	QTD	ESPECIFICAÇÃO
1	UND	180	<b>COBERTOR</b> - FEITO EM FLANELA 100% ALGODÃO, TAMANHOS 85X75CM. CORES NEUTRAS.
2	UND	2	<b>FRALDA DESCARTÁVEL</b> - TAMANHO P
3	UND	180	<b>BANHEIRA PLÁSTICA</b> - COM PACIDADE PARA 20 LITROS, COM COMPARTIMENTOS PARA ACESSÓRIOS COMO: SABONETES, BUCHINHAS E SHAMPOOS. CORES NEUTRAS.
4	UND	180	<b>CHUPETA</b> - PLÁSTICA COM BICO DE SILICONE. CORES NEUTRAS.
5	UND	180	<b>KIT CUEIRO</b> - FEITO EM FLANELA 100% ALGODÃO, TAMANHO 50X80CM, CONTENDO 3 UNIDADES. CORES NEUTRAS.
6	KIT	180	<b>KIT HIGIENE</b> - 1 SHAMPOO, 1 SABONETE EM BARRA, 1 LENÇO UMEDECIDO, 1 COTONETE, 1 POMADA PARA PREVENÇÃO DE ASSADURA E 1 COLÔNIA.
7	KIT	180	<b>KIT MAMADEIRA</b> - TIPO: COM BICO UNIVERSAL, EMBALAGEM CONTENDO: 1 MAMADEIRA 240ML, 1 MAMADEIRA 150ML, 1 MAMADEIRA 80ML E 3 BICOS UNIVERSAIS EM MATERIAL TIPO FILM PLÁSTICO (PVC), LIVRE DE BISFENOL A (BPA FREE). PRODUTO TESTADO E APROVADO PELO INMETRO. CORES NEUTRAS.
8	KIT	180	<b>KIT PAGÃO</b> - 100% ALGODÃO, CONTENDO 1 CASAQUINHO, 1 REGATA E 1 CALÇA. CORES NEUTRAS.
9	KIT	180	<b>KIT PENTE</b> - EMBALAGEM CONTENDO 1 PENTE DE PLÁSTICO, 1 SABONETEIRA E 1 ESCOVA COM CERDAS MACIAS. CORES NEUTRAS.
10	UND	180	<b>TOALHA</b> - TIPO FRALDA COM CAPUZ, 100% ALGODÃO, TAMANHO 0,70X0,90M. CORES NEUTRAS.



HOSPEDAGEM PARA PESSOAS EM SITUAÇÃO DE RUA E PARTICIPAÇÃO DE EVENTOS			
ITEM	UND	QTD	ESPECIFICAÇÃO
1	DIÁRIAS	100	QUARTO DUPLO COM AR CONDICIONADO E CAFÉ DA MANHÃ
2	DIÁRIAS	60	QUARTO DUPLO COM VENTILADOR E CAFÉ DA MANHÃ
3	DIÁRIAS	100	QUARTO INDIVIDUAL COM AR CONDICIONADO E CAFÉ DA MANHÃ
4	DIÁRIAS	100	QUARTO TRIPLO COM AR CONDICIONADO E CAFÉ DA MANHÃ

ASSESSORIA E CONSULTORIA			
ITEM	UND	QTD	ESPECIFICAÇÃO
1	MESES	12	ASSESSORIA E CONSULTORIA ESPORTIVA
2	MESES	12	ASSESSORIA E CONSULTORIA NA GESTÃO DO CADASTRO ÚNICO E FUNDO DE ASSISTÊNCIA SOCIAL
3	MESES	12	ASSESSORIA E CONSULTORIA NA GESTÃO DOS CONSELHOS MUNICIPAIS E QUALIFICAÇÃO DA EQUIPE TÉCNICA

EQUIPAMENTOS COM IMPRESSORAS		
ITEM	DESCRIÇÃO	QUANTIDADE DE EQUIPAMENTOS
1	CRAS CAATINGA DO MOURA	1
2	CRAS CEU	1
3	CRAS JUNCO	2
4	CRAS LAGES DO BATATA	2
5	CRAS PARAÍSO	2
6	CREAS	1
7	SECRETARIA DE ASSISTÊNCIA SOCIAL	6



MATERIAL ESPORTIVO PARA ATENDER O SCFV/CENTRO DO IDOSO			
ITEM	UND	QTD	ESPECIFICAÇÃO
1	UND	8	BOLA DE FUTEBOL
2	UND	8	BOLA DE VÔLEI
3	UND	18	BOLA SUÍÇA
4	UND	150	BOLINHA PARA MASSAGEM
5	UND	30	CANELEIRA PARA ATIVIDADE FÍSICA: 10 - 1KG, 25 - 2KG E 5 - 3KG
6	UND	150	CHAPÉU CHINÊS
7	UND	250	COLCHONETE
8	UND	200	CONE PARA ATIVIDADE FÍSICA EM CORES VARIADAS
9	UND	12	ESCADA DE AGILIDADE
10	PAR	80	PAR DE HALTERES: 20 - 1KG, 40 - 2KG, 10 - 3KG E 10 - 4KG
11	UND	20	TRX-FITA DE TREINAMENTO SUSPENSO

CHAVES E CARIMBOS			
ITEM	UND	QTD	ESPECIFICAÇÃO
1	UND	50	CARIMBO PARA PROFISSIONAIS DA SECRETARIA
2	UND	50	CONFECÇÃO DE CHAVE
3	UND	50	CÓPIA DE CHAVE

EQUIPAMENTOS COM AR CONDICIONADO		
ITEM	ESPECIFICAÇÃO	QUANTIDADE DE EQUIPAMENTOS
1	CRAS CAATINGA DO MOURA	ADQUIRIR 2
2	CRAS CEU	1 (ADQUIRIR MAIS 1)
3	CRAS JUNCO	A ADQUIRIR
4	CRAS LAGES DO BATATA	ADQUIRIR 1
5	CRAS PARAÍSO	ADQUIRIR 1
6	CREAS	2 (ADQUIRIR MAIS 1)
7	SECRETARIA DE ASSISTÊNCIA SOCIAL	6



PASSAGEM RODOVIÁRIA E PASSAGEM AÉREA			
Nº	TRECHO	QTD	ESPECIFICAÇÃO
1	PASSAGEM JACOBINA X ARACAJU	10	EXECUTIVO
2	PASSAGEM JACOBINA X CALDEIRÃO GRANDE	20	CONVENCIONAL
3	PASSAGEM JACOBINA X CAPIM GROSSO	200	CONVENCIONAL
4	PASSAGEM JACOBINA X FEIRA DE SANTANA	30	EXECUTIVO
5	PASSAGEM JACOBINA X FEIRA DE SANTANA	50	CONVENCIONAL
6	PASSAGEM JACOBINA X FEIRA DE SANTANA	30	SEMI LEITO
7	PASSAGEM JACOBINA X FORTALEZA	10	EXECUTIVO
8	PASSAGEM JACOBINA X IRECÊ	60	CONVENCIONAL
9	PASSAGEM JACOBINA X ITABERABA	20	CONVENCIONAL
10	PASSAGEM JACOBINA X ITABERABA	10	CONVENCIONAL
11	PASSAGEM JACOBINA X JUAZEIRO	20	EXECUTIVO
12	PASSAGEM JACOBINA X JUAZEIRO	50	CONVENCIONAL
13	PASSAGEM JACOBINA X MORRO DE CHAPÉU	60	CONVENCIONAL
14	PASSAGEM JACOBINA X PIRITIBA	30	CONVENCIONAL
15	PASSAGEM JACOBINA X RIO GRANDE DO NORTE	10	CONVENCIONAL
16	PASSAGEM JACOBINA X SALVADOR	60	CONVENCIONAL
17	PASSAGEM JACOBINA X SALVADOR	80	EXECUTIVO
18	PASSAGEM JACOBINA X SALVADOR	80	SEMI LEITO
19	PASSAGEM JACOBINA X SÃO PAULO	10	EXECUTIVO
20	PASSAGEM JACOBINA X SENHOR DO BONFIM	60	CONVENCIONAL



EVENTOS PARA 2026				
1	MAIO LARANJA	ITEM	QTD	DESCRIPTIVO
Ação de combate e enfrentamento contra a violência sexual em crianças e adolescentes. Essa Campanha é realizada em parceria com o CMDCA e Conselho Tutelar.	UNIDADE	1.000	ADESIVOS	
	PRESTAÇÃO DE SERVIÇO	5	APRESENTAÇÃO DE PEÇA TEATRAL TEMÁTICA	
	UNIDADE	4	BANNER VERTICAL EM LONA COLORIDO	
	UNIDADE	200	CARTAZ COLORIDO EM PAPEL COM BRILHO A3	
	UNIDADE	4	FAIXA COLORIDA EM LONA	
	UNIDADE	1.000	FOLDER COLORIDO EM PAPEL COM BRILHO TAMANHO A4	
	UNIDADE	1.000	KIT LANCHE COM FRUTA, SUCO E SANDUÍCHE	
	UNIDADE	4	TOLDO 10X10M	
UNIDADE	80	WISEIRA COLORIDA		
2	DIA DAS CRIANÇAS	ITEM	QTD	DESCRIPTIVO
Evento que promove momentos de lazer para crianças e adolescentes em situação de vulnerabilidade social, culminando com a oferta de serviços socioassistenciais e de saúde.	PRESTAÇÃO DE SERVIÇO	6	APRESENTAÇÃO DE PALHAÇO	
	UNIDADE	2.000	BALA	
	PRESTAÇÃO DE SERVIÇO	18	CAMA ELÁSTICA	
	PRESTAÇÃO DE SERVIÇO	6	GAIOLA LÚDICA	
	PRESTAÇÃO DE SERVIÇO	12	PINTURA FACIAL EM COMUNIDADES ESCOLHIDAS	
	PRESTAÇÃO DE SERVIÇO	2.000	PIPOCA SALGADA	
UNIDADE	2.000	PIRULITO		
3	MÊS DO IDOSO	ITEM	QTD	DESCRIPTIVO
Nesse mês, a equipe da secretaria realiza várias ações no intuito de fortalecer os vínculos comunitários e sociais dos idosos que compõe os serviços.	BOLSA	400	BOLSA TEMÁTICA EM ALUSÃO A DATA	
	KIT LANCHE	500	KIT LANCHE COM FRUTA, SUCO E SANDUÍCHE	
	LOCAÇÃO DE ÔNIBUS	4	PASSEIO PARA PETROLINA COM IDOSOS DO SCFV	
	VESTIMENTAS	200	TECIDO E ACESSÓRIOS PARA A CONFECÇÃO DAS VESTIMENTAS (QUADRILHA)	
4	FORRÓ DO CENTRO DO IDOSO	ITEM	QTD	DESCRIPTIVO
Forró realizado anualmente no intuito de integrar e levar entretenimento para os idosos do SCFV e familiares.	BACK DROP	4	IMPRESSÃO DE LONA E MONTAGEM DE ESTRUTURA	
	SANFONEIRO	1	SANFONEIRO	
	VESTIMENTAS	200	TECIDO E ACESSÓRIOS PARA A CONFECÇÃO DAS VESTIMENTAS (QUADRILHA)	
	SOM PROFISSIONAL	1		
	BANDA	1		
	TOLDOS	3		
	BARRACAS	4		
BANHEIRO QUÍMICO	3			



5	SEMINÁRIOS COMUNITÁRIOS DO SELO UNICEF	ITEM	QTD	DESCRIPTIVO
O município de Jacobina está em busca do SELO UNICEF, por esse motivo, se faz necessário realizarmos uma série de ações integradas entre saúde, assistência e educação.	CARTAZES	100	CARTAZ COLORIDO EM PAPEL COM BRILHO A3	
	ENTREVISTAS EM RÁDIOS LOCAIS	4	ENTREVISTA COM COMISSÃO PARA TRATAR SOBRE A BUSCA PELO SELO E A IMPORTÂNCIA DA ARTICULAÇÃO	
	BACK DROP	6	ESTRUTURA METÁLICA E LONA	
	FOLDERS	500	FOLDERS COLORIDOS	
	KIT LANCHE	600	KIT LANCHE COM SAUNDUÍCHE, SUCO E FRUTA PARA AS REUNIÕES COMUNITÁRIAS	
	LOCAÇÃO DE VAN	6	LOCAÇÃO DE VAN PARA DESLOCAR OS ADOLESCENTES QUE COMPÕE O NUCA	
6	NATAL ENCANTADO	ITEM	QTD	DESCRIPTIVO
Festa que se tornou tradição em Jacobina e visa integrar os componentes do SCFV com seus familiares e a comunidade, proporcionando lazer e fortalecimento dos vínculos.	ÁGUA MINERAL	700	ÁGUA MINERAL DE 200ML	
	GORROS DE NATAL	500	GORROS DE NATAL EM FELTRO	
	LANCHE	700	KIT LANCHE COM SAUNDUÍCHE, SUCO E FRUTA	
	TRANSLADO DE ÔNIBUS	3	ÔNIBUS PARA FAZER O ROTEIRO DA SEDE E ZONA RURAL (JUNCO/PARAÍSO E CAATINGA/LAGES)	
	TECIDO/FANTASIA	A DEFINIR QTD	TECIDO PARA CONFECÇÃO DAS ROUPAS DAS APRESENTAÇÕES DO SCFV	

CAPACITAÇÕES			
ITEM	DESCRIÇÃO	QUANTIDADE DE PARTICIPANTES	ESPECIFICAÇÃO
1	CURSO DE MEDIDAS SOCIOEDUCATIVAS	6	CURSO DE FORMAÇÃO OBRIGATÓRIA PARA A EQUIPE DO CREAS. O EQUIPAMENTO JÁ FOI NOTIFICADO PELO MINISTÉRIO PÚBLICO DEVIDO A AUSÊNCIA DA CAPACITAÇÃO.
2	CURSO DE ESCUTA QUALIFICADA PARA ATENDIMENTO DE CRIANÇAS E ADOLESCENTES VÍTIMAS DE VIOLÊNCIA	20	CURSO DE ESCUTA QUALIFICADA PARA ATENDIMENTO DE CRIANÇAS E ADOLESCENTES VÍTIMAS DE VIOLÊNCIA. A SER REALIZADO PELA EQUIPE DO CONSELHO TUTELAR E CREAS.
3	CURSO DE FORMAÇÃO EM SISTEMA DE INFORMAÇÃO PARA INFÂNCIA E ADOLESCÊNCIA (SIPIA)	12	VOLTADO PARA A FORMAÇÃO E CAPACITAÇÃO DE PROFISSIONAIS QUE ATUAM NOS CONSELHOS TUTELARES, O CURSO PERMITE AMPLIAR AS POSSIBILIDADES DE ATUAÇÃO DESSES SERVIDORES PARA MELHOR ATENDEREM ÀS NECESSIDADES DAS CRIANÇAS E ADOLESCENTES EM SITUAÇÃO DE VULNERABILIDADE.



PREFEITURA DE  
**JACOBINA**  
UNIR E AVANÇAR

# SECRETARIA DA DEFESA CIVIL

PCA 2026

48



### SECRETARIA DA DEFESA CIVIL

ID	OBJETO DA CONTRATAÇÃO	AÇÃO ORÇAM.	LEVANTAMENTO DOS ITENS	BREVE JUSTIFICATIVA	VALOR GASTO 2025	ESTIMATIVA DE GASTOS	ADEQUAÇÃO AO PPA/LOA	DATA LIMITE P/ CONTRATAÇÃO	DATA LIMITE P/ ENCAMINHAR A DEMANDA	MODALIDADE DE CONTRATAÇÃO	GRAU DE PRIORIDADE
1	GÊNEROS ALIMENTÍCIOS	AQUISIÇÃO	CONFORME PLANILHA	ESTA AQUISIÇÃO VISA ATENDER AS NECESSIDADES DESTA SECRETARIA PARA O DESENVOLVIMENTO DAS ATIVIDADES E AÇÕES DOS SERVIÇOS.	R\$ 480,00	R\$ 980,00	SIM	MARÇO	FEVEREIRO	PREGÃO	ALTA
2	MATERIAL DE EXPEDIENTE	AQUISIÇÃO	CONFORME PLANILHA	ESTA AQUISIÇÃO VISA ATENDER AS NECESSIDADES DESTA SECRETARIA PARA O DESENVOLVIMENTO DAS ATIVIDADES E AÇÕES DOS SERVIÇOS	R\$ 650,00	R\$ 950,00	SIM	MARÇO	FEVEREIRO	PREGÃO	ALTA
3	UNIFORMES E FARDAMENTOS	AQUISIÇÃO	CONFORME PLANILHA	ESTA AQUISIÇÃO VISA ATENDER AS NECESSIDADES DESTA SECRETARIA PARA O DESENVOLVIMENTO DAS ATIVIDADES E AÇÕES DOS SERVIÇOS.	R\$ 600,00	R\$ 1.800,00	SIM	MAIO	ABRIL	PREGÃO	MÉDIA
4	COMBUSTÍVEL	AQUISIÇÃO	CONFORME PLANILHA	ESTA AQUISIÇÃO VISA ATENDER AS NECESSIDADES DESTA SECRETARIA PARA O DESENVOLVIMENTO DAS ATIVIDADES E AÇÕES DOS SERVIÇOS.	R\$ 1.160,00	R\$ 12.000,00					
5	ÁGUA MINERAL E GÁS GLP	AQUISIÇÃO	CONFORME PLANILHA	ESTA AQUISIÇÃO VISA ATENDER AS NECESSIDADES DESTA SECRETARIA PARA O DESENVOLVIMENTO DAS ATIVIDADES E AÇÕES DOS SERVIÇOS.	R\$ 495,00	R\$ 1.060,00	SIM	MARÇO	FEVEREIRO	PREGAO	ALTA

6	<b>MATERIAL DE LIMPEZA E HIGIENE</b>	AQUISIÇÃO	CONFORME PLANILHA	ESTA AQUISIÇÃO VISA ATENDER AS NECESSIDADES DESTA SECRETARIA PARA O DESENVOLVIMENTO DAS ATIVIDADES E AÇÕES DOS SERVIÇOS.	R\$ 540,00	R\$ 860,00	SIM	JANEIRO	JANEIRO	PREGÃO	ALTA
7	<b>MATERIAL PERMANENTE</b>	AQUISIÇÃO	CONFORME PLANILHA	ESTA AQUISIÇÃO VISA ATENDER AS NECESSIDADES DESTA SECRETARIA PARA O DESENVOLVIMENTO DAS ATIVIDADES E AÇÕES DOS SERVIÇOS.	R\$ 1.450,00	R\$ 15.000,00	SIM	JULHO	JUNHO	PREGÃO	MÉDIA
8	<b>MATERIAL GRÁFICO</b>	AQUISIÇÃO	CONFORME PLANILHA	ESTA AQUISIÇÃO VISA ATENDER AS NECESSIDADES DESTA SECRETARIA PARA O DESENVOLVIMENTO DAS ATIVIDADES E AÇÕES DOS SERVIÇOS.	R\$ 0,00	R\$ 3.000,00	SIM	JUNHO	MAIO	PREGÃO	MÉDIA
9	<b>CESTAS BÁSICAS</b>	AQUISIÇÃO P/ DISTRIBUIÇÃO GRATUITA	CONFORME PLANILHA	ESTA AQUISIÇÃO VISA ATENDER AS NECESSIDADES DESTA SECRETARIA PARA O DESENVOLVIMENTO DAS ATIVIDADES E AÇÕES DOS SERVIÇOS.	R\$ 0,00	R\$ 0,00	SIM	JANEIRO	DEZEMBRO	REGISTRO DE PREÇOS	ALTA
10	<b>MANUTENÇÃO DOS VEÍCULOS</b>	AQUISIÇÃO E PRESTAÇÃO DE SERVIÇOS	CONFORME PLANILHA	ESTA AQUISIÇÃO/PRESTAÇÃO DE SERVIÇOS É NECESSÁRIA PARA QUE OS VEÍCULOS ESTEJAM EM PERFEITA CONDIÇÕES DE USO VISANDO A SEGURANÇA E EFICIÊNCIA DOS UTILITÁRIOS.	R\$ 250,00	R\$ 900,00	SIM	JUNHO	MAIO	PREGÃO	ALTA
11	<b>REFEIÇÃO TIPO QUENTINHAS</b>	AQUISIÇÃO	CONFORME PLANILHA	ESTA AQUISIÇÃO É NECESSÁRIA PARA ATENDER OS SERVIDORES DA SECRETARIA.	R\$ 600,00	R\$ 6.000,00	SIM	MAIO	MAIO	PREGÃO	MÉDIA



12	<b>MATERIAL DE INFORMATICA</b>	AQUISIÇÃO	CONFORME PLANILHA	ESTA AQUISIÇÃO VISA ATENDER AS NECESSIDADES DESTA SECRETARIA PARA O DESENVOLVIMENTO DAS ATIVIDADES E AÇÕES DOS SERVIÇOS.	R\$ 0,00	R\$ 12.000,00	SIM	JUNHO	JUNHO	PREGÃO	MÉDIA
13	<b>INTERNET</b>	PRESTAÇÃO DE SERVIÇOS	CONFORME PLANILHA	ESTA PRESTAÇÃO DE SERVIÇO SE FAZ NECESSÁRIO PARA QUE SEJA DISPONIBILIZADO O ACESSO A REDE DE INTERNET NA SEDE DA SECRETARIA.	R\$ 694,00	R\$ 744,00	SIM	JUNHO	MAIO	CONTRATO	ALTA
14	<b>PNEUS</b>	AQUISIÇÃO	CONFORME PLANILHA	ESTA AQUISIÇÃO/PRESTAÇÃO DE SERVIÇOS É NECESSÁRIA PARA QUE OS VEÍCULOS ESTEJAM EM PERFEITA CONDIÇÕES DE USO VISANDO A SEGURANÇA E EFICIÊNCIA DOS UTILITÁRIOS.	R\$ 0,00	R\$ 2.000,00	SIM	MAIO	MAIO	PREGÃO	MÉDIA
15	<b>MANUTENÇÃO DE IMPRESSORAS</b>	PRESTAÇÃO DE SERVIÇOS	CONFORME PLANILHA	VISA AUMENTAR O TEMPO DE VIDA ÚTIL DO BEM.	R\$ 150,00	R\$ 450,00	SIM	AGOSTO	JULHO	PREGÃO	MÉDIA
16	<b>HOSPEDAGEM</b>	PRESTAÇÃO DE SERVIÇOS	CONFORME PLANILHA	ATENDER AOS PRESTADORES DE SERVIÇOS E SERVIDORES QUE NÃO RESIDEM NO MUNICÍPIO.	R\$ 1.300,00	R\$ 1.900,00	SIM	JUNHO	MAIO	PREGÃO	MÉDIA
17	<b>INSTALAÇÃO E MANUTENÇÃO DE REFRIGERAÇÃO AR CONDICIONADO</b>	PRESTAÇÃO DE SERVIÇOS	CONFORME PLANILHA	JUSTIFICA-SE A MANUTENÇÃO DESSES EQUIPAMENTOS DA SEDE DA SECRETARIA, DEVENDO PROPORCIONAR BEM ESTAR, SAÚDE E CONFORTO TÉRMICO AOS SERVIDORES E USUÁRIOS.	R\$ 350,00	R\$ 700,00	SIM	JUNHO	MAIO	PREGÃO	MÉDIA



18	SEMINÁRIOS	PRESTAÇÃO DE SERVIÇOS	CONFORME PLANILHA	JUSTIFICA-SE O CUMPRIMENTO DA LEI MUNICIPAL QUE CITA: VI. PLANEJAR, PROMOVER E PARTICIPAR DE PROGRAMAS DE EDUCAÇÃO PERMANENTE ACERCA DOS RISCOS DE DESASTRE.	R\$ 0,00	R\$ 6.000,00	SIM	JUNHO	MAIO	PREGÃO	MÉDIA
19	PROJETO DE EDUCAÇÃO NA REDE MUNICIPAL	PRESTAÇÃO DE SERVIÇOS	CONFORME PLANILHA	JUSTIFICA-SE O CUMPRIMENTO DA LEI MUNICIPAL QUE CITA: VI. PLANEJAR, PROMOVER E PARTICIPAR DE PROGRAMAS DE EDUCAÇÃO PERMANENTE ACERCA DOS RISCOS DE DESASTRE.	R\$ 0,00	R\$ 5.000,00	SIM	JUNHO	MAIO	PREGÃO	MÉDIA



ALIMENTOS			
ITEM	UND	QTD	ESPECIFICAÇÃO
1	KG	60	AÇÚCAR
2	PCT	60	BISCOITO CREEM CRACKER
3	PCT	60	BISCOITO DOCE TIPO MAISENA
4	PCT	60	CAFÉ EM PÓ
5	PCT	60	FARINHA DE MILHO TIPO FLOCÃO
6	KG	4	SAL REFINADO

MATERIAL DE EXPEDIENTE			
ITEM	UND	QTD	ESPECIFICAÇÃO
1	UND	6	APONTADOR PARA LÁPIS
3	UND	6	CAIXA ORGANIZADORA
4	UND	36	CANETA (PRETA/AZUL/VERMELHA)
5	CX	1	CLIPS Nº 04
6	CX	1	CORRETIVO BRANCO
7	UND	100	ENVELOPE BRANCO
8	UND	1	ESTILETE PROFISSIONAL 18MM EMBORRACHADO COM TRAVA DE SEGURANÇA
9	UND	12	FITA ADESIVA TRANSPARENTE 45MM/100M
10	UND	2	GRAMPEADOR
11	CX	4	GRAMPO 26/6
12	UND	2	LIVRO DE PROTOCOLO
13	UND	10	MARCADOR DE TEXTO COLORIDO
14	UND	200	PASTA PLÁSTICA OFÍCIO 2MM COM ELÁSTICO
15	UND	2	PERFURADOR DE PAPEL
16	PAR	6	PILHA ALCALINA AAA PALITO
17	UND	12	PILOTO MARCADOR COMUM (CORES VARIADAS)
2	CX	24	RESMA DE PAPEL A4



UNIFORMES E FARDAMENTOS			
ITEM	UND	QTD	ESPECIFICAÇÃO
1	UND	10	CAMISA MANGA LONGA COM PROTEÇÃO UV
2	UND	15	GOLA POLO

---

COMBUSTÍVEL		
UND	QTD	ESPECIFICAÇÃO
LT	1950	GASOLINA

---

ÁGUA MINERAL E GÁS			
ITEM	UND	QTD	ESPECIFICAÇÃO
1	UND	60	ÁGUA MINERAL 20L
2	UND	2	GÁS DE COZINHA



MATERIAL DE LIMPEZA			
ITEM	UND	QTD	ESPECIFICAÇÃO
1	UND	12	ÁGUA SANITÁRIA 5L
2	UND	6	ÁLCOOL GEL 500ML
3	UND	6	ÁLCOOL LÍQUIDO 70%
4	UND	2	BALDE PLÁSTICO
5	UND	6	BOM AR
6	UND	2	BORRIFADOR
7	UND	24	DESINFETANTE 1L
8	UND	12	DETERGENTE 500ML
9	UND	2	DISPENSER DE PAPEL TOALHA
10	UND	2	DISPENSER DE SABONETE LÍQUIDO
11	UND	4	ESCOVINHA PARA LIMPEZA MULTIUSO
12	UND	12	ESPONJA DUPLA FACE
13	UND	24	FLANELA 100% ALGODÃO
14	PCT	24	FÓSFORO 40 PALITOS
15	UND	6	LIMPA VIDROS
16	UND	6	LIMPADOR MULTIUSO
17	UND	2	PÁ PARA LIXO DE PLÁSTICO
18	UND	12	PANO DE LIMPEZA 70X50CM
19	UND	6	PANO DE PRATO 75X45CM
20	FRD	100	PAPEL HIGIÊNICO COM 4 UNIDADES
21	UND	4	RODO PLÁSTICO COM BASE GRANDE
22	PCT	12	SABÃO EM BARRA 200G
23	UND	50	SABÃO EM PÓ SACHÊ 500G
24	GL	12	SABONETE LÍQUIDO 1L
25	FRD	60	SACO DE LIXO 30L
26	UND	6	VASSOURA DE NYLON
27	UND	6	VASSOURA DE PELO



MATERIAL PERMANENTE			
ITEM	UND	QTD	ESPECIFICAÇÃO
1	UND	2	APARELHO DE AR CONDICIONADO 12.000 BTUS
2	UND	2	ARMÁRIO ARQUIVO EM AÇO PARA PASTAS SUSPENSAS
3	UND	6	CADEIRA DE ESCRITÓRIO GIRATÓRIA COM APOIO DE BRAÇO PRETA
4	UND	10	CADEIRA FIXA ACOLCHOADA PRETA
5	UND	1	EXTENSÃO ELÉTRICA 10M
6	UND	1	GELA ÁGUA
7	UND	2	LONGARINA ESTOFADA COM 3 LUGARES PRETA
8	UND	6	MESA DE ESCRITÓRIO COM GAVETA
9	UND	1	MICRO-ONDAS
10	UND	2	PERSIANA (MEDIDAS DISTINTAS)
11	UND	2	VENTILADOR DE PÉ TURBO

INSTALAÇÃO E MANUTENÇÃO DE AR CONDICIONADO			
ITEM	UND	QTD	ESPECIFICAÇÃO
1	UND	2	INSTALAÇÃO DE APARELHO DE AR CONDICIONADO 12.000 BTUS
2	UND	4	MANUTENÇÃO DE APARELHO DE AR CONDICIONADO 12.000 BTUS

MANUTENÇÃO DE IMPRESSORAS		
UND	QTD	ESPECIFICAÇÃO
UND	3	MANUTENÇÃO IMPRESSORA MULTIFUNCIONAL EPSON



EVENTOS	
QTD	TIPO
1	PROJETO
2	SEMINÁRIOS

INTERNET		
UND	QTD	ESPECIFICAÇÃO
MENSAL	12	SERVIÇO DE INTERNET

PNEUS		
ITEM	QTD	ESPECIFICAÇÃO
UND	4	PNEU ARO 15

MATERIAL DE INFORMÁTICA			
ITEM	UND	QTD	ESPECIFICAÇÃO
2	UND	1	COMPUTADOR DE MESA
4	UND	1	DRONE DJI 4 MINI PRO
3	UND	1	GPS GARMIN
1	UND	3	NOTEBOOK i5 15"

REFEIÇÕES		
UND	QTD	ESPECIFICAÇÃO
UND	300	ALIMENTAÇÃO DE SERVIDORES

MATERIAL GRÁFICO			
ITEM	UND	QTD	ESPECIFICAÇÃO
3	UND	12	BANNER
2	UND	30	PLACA 25X18CM
1	UND	30	PLACA 35X25CM



# SECRETARIA DA EDUCAÇÃO E CULTURA

ITEM	DEMANDA/ OBJETO	QTD	GRAU DE PRIORIDADE	JUSTIFICATIVA	CUSTO ESTIMADO	LEVANTAMENTO BASE DE ORÇAMENTO	DATA LIMITE PARA SETOR ENCAMINHAR A DEMANDA	DATA PREVISTA DE INÍCIO	SITUAÇÃO	TIPO DE CONTRATAÇÕES	MODALIDADE DA CONTRATAÇÃO	ADEQUAÇÃO AO PPA/LOA
1	CONTRATAÇÃO TEMPORÁRIA DE PROFISSIONAIS DA EDUCAÇÃO.	290	ALTA	A CONTRATAÇÃO TEMPORÁRIA DE PROFISSIONAIS DA EDUCAÇÃO VISA A NECESSIDADE DE SUPRIR CARÊNCIAS DE PESSOAL NAS CRECHES E ESCOLAS, GARANTINDO A CONTINUIDADE DAS AULAS, O ATENDIMENTO AOS ALUNOS E O CUMPRIMENTO DO CALENDÁRIO ESCOLAR.		CONFORME PLANILHA	NOVEMBRO	FEVEREIRO	PLANEJADO	SERVIÇOS	PROCESSO SELETIVO	SIM
2	MANUTENÇÃO DE IMPRESSORA E KIT DE MATERIAL ELETRÔNICO		MÉDIA	A CONTRATAÇÃO GARANTE O FUNCIONAMENTO CONTINUO DOS EQUIPAMENTOS E EVITA INTERRUPÇÕES NAS ATIVIDADES.			NOVEMBRO	FEVEREIRO	PLANEJADO	SERVIÇOS	PREGÃO	SIM
3	KIT MATERIAL DIDÁTICO	CONFORME PLANILHA	ALTA	ESSA CONTRATAÇÃO ASSEGURA MATERIAIS E EQUIPAMENTOS NECESSÁRIOS ÀS ATIVIDADES PEDAGÓGICAS E ADMINISTRATIVAS.	R\$ 3.072.361,30	CONFORME PLANILHA	NOVEMBRO	FEVEREIRO	PLANEJADO	BENS	PREGÃO	SIM
4	INSTALAÇÃO E MANUTENÇÃO DE AR CONDICIONADO	CONFORME PLANILHA	ALTA	ESSA CONTRATAÇÃO MANTÉM CONDIÇÕES ADEQUADAS DE CONFORTO E SALUBRIDADE NOS AMBIENTES DE TRABALHO E ESTUDO.	R\$ 811.497,90	CONFORME PLANILHA	NOVEMBRO	FEVEREIRO	PLANEJADO	SERVIÇOS	PREGÃO	SIM
5	UNIFORMES E FARDAMENTOS	22.700	ALTA	A CONTRATAÇÃO VISA PADRONIZAR A APRESENTAÇÃO DE ALUNOS, PROMOVENDO IDENTIDADE VISUAL INSTITUCIONAL E MELHOR ORGANIZAÇÃO NAS ATIVIDADES ESCOLARES E OPERACIONAIS.			NOVEMBRO	FEVEREIRO	PLANEJADO	BENS	PREGÃO	SIM
6	TRANSPORTE ESCOLAR		ALTA	GARANTE O ACESSO DOS ALUNOS ÀS ESCOLAS E REDUZ A EVASÃO ESCOLAR.			NOVEMBRO	FEVEREIRO	EM ANDAMENTO	SERVIÇOS	PREGÃO	SIM
7	COMBUSTÍVEL	SANDRO	ALTA	ASSEGURA O FUNCIONAMENTO DA FROTA E A CONTINUIDADE DAS ATIVIDADES DO ÓRGÃO.		SANDRO	NOVEMBRO	FEVEREIRO	PLANEJADO	FORNECIMENTO DE BENS (CONSUMO)	PREGÃO	SIM
8	MERENDA ESCOLAR	JANICLEIDE	ALTA	NECESSÁRIA PARA ASSEGURAR A ALIMENTAÇÃO DOS ALUNOS, CONTRIBUINDO PARA A SAÚDE, DESENVOLVIMENTO FÍSICO E APRENDIZAGEM.		JANICLEIDE	NOVEMBRO	FEVEREIRO	EM ANDAMENTO	AQUISIÇÃO DE BENS (ALIMENTAÇÃO)	PREGÃO	SIM
9	MATERIAL DIDÁTICO	100	ALTA	A AQUISIÇÃO VISA MODERNIZAR OS RECURSOS DIDÁTICOS DAS SALAS DE AULA, PROMOVENDO A INOVAÇÃO TECNOLÓGICA E MELHORANDO A INTERAÇÃO ENTRE PROFESSORES E ALUNOS.	R\$ 96.000,00		NOVEMBRO	FEVEREIRO	PLANEJADO	AQUISIÇÃO DE MATERIAL PERMANENTE	PREGÃO ELETRÔNICO	SIM
10	EXTINTORES	200	ALTA	A AQUISIÇÃO VISA GARANTIR A SEGURANÇA E PREVENÇÃO CONTRA INCÊNDIOS NOS PRÉDIOS PÚBLICOS, CONFORME NORMAS DE SEGURANÇA.	R\$ 60.000,00		NOVEMBRO	FEVEREIRO	PLANEJADO	AQUISIÇÃO DE MATERIAL PERMANENTE	PREGÃO	SIM



11	GÁS LIQUEFEITO DE PETRÓLEO	2.261	ALTA	A AQUISIÇÃO TEM COMO OBJETIVO GARANTIR O FORNECIMENTO CONTÍNUO DE ENERGIA PARA PREPARO DE ALIMENTOS, AQUECIMENTO E DEMAIS ATIVIDADES NAS UNIDADES ESCOLARES.	R\$ 266.726,50		NOVEMBRO	FEVEREIRO	EM ANDAMENTO	AQUISIÇÃO DE BENS	PREGÃO	SIM
12	AQUISIÇÃO DE CAMISAS PROMOCIONAIS E UNIFORMES	CONFORME PLANILHA	MÉDIA	A AQUISIÇÃO DAS CAMISAS É NECESSÁRIA PARA FORTALECER A IDENTIDADE VISUAL DA INSTITUIÇÃO, VALORIZAR OS PROFISSIONAIS DA EDUCAÇÃO E GARANTIR UNIFORMIDADE DURANTE OS PRINCIPAIS EVENTOS ESCOLARES, COMO A JORNADA PEDAGÓGICA, O DESFILE DE 7 DE SETEMBRO E A FEIRA LITERÁRIA. ESSES MOMENTOS EXIGEM ORGANIZAÇÃO, REPRESENTAÇÃO INSTITUCIONAL ADEQUADA E INTEGRAÇÃO DA EQUIPE, TORNANDO ESSENCIAL O USO DE VESTIMENTA PADRONIZADA.		CONFORME PLANILHA	NOVEMBRO	FEVEREIRO	PLANEJAMENTO	AQUISIÇÃO DE BENS DE CONSUMO	PREGÃO	SIM
13	NOVA CMEI - JACOBINA IV	CONFORME PLANILHA	ALTA	A ABERTURA DE UMA NOVA CRECHE APRESENTA-SE COMO UMA NECESSIDADE FUNDAMENTAL PARA ATENDER À CRESCENTE DEMANDA POR VAGAS NA EDUCAÇÃO INFANTIL E GARANTIR O DIREITO DAS CRIANÇAS AO CUIDADO, À PROTEÇÃO E AO DESENVOLVIMENTO INTEGRAL. NOS ÚLTIMOS ANOS, OBSERVA-SE UM AUMENTO SIGNIFICATIVO NO NÚMERO DE FAMÍLIAS QUE NECESSITAM DE UM ESPAÇO SEGURO E ACOLHEDOR PARA SEUS FILHOS, ESPECIALMENTE DIANTE DA AMPLIAÇÃO DA PARTICIPAÇÃO DOS PAIS NO MERCADO DE TRABALHO. DIANTE DESSE CENÁRIO, A IMPLANTAÇÃO DE UMA NOVA CRECHE SURGE COMO UMA AÇÃO ESTRATÉGICA PARA SUPRIR ESSA NECESSIDADE E FORTALECER A REDE DE ATENDIMENTO À PRIMEIRA INFÂNCIA.		CONFORME PLANILHA	NOVEMBRO	FEVEREIRO	EM ANDAMENTO	AQUISIÇÃO DE MATERIAL PERMANENTE	PREGÃO	SIM



14	<b>MOBILIÁRIO</b>	CONFORME PLANILHA	ALTA	A AQUISIÇÃO DE MÓVEIS PARA SALAS DE AULA, CANTINA, DIRETORIA, EDUCAÇÃO ESPECIAL E DEMAIS DEPENDÊNCIAS DA ESCOLA É ESSENCIAL PARA GARANTIR SEGURANÇA, CONFORTO E ORGANIZAÇÃO. MÓVEIS ADEQUADOS MELHORAM A APRENDIZAGEM, A INCLUSÃO DE ESTUDANTES COM NECESSIDADES ESPECIAIS E O TRABALHO DA EQUIPE ESCOLAR. A RENOVACÃO ATENDE NORMAS DE ERGONOMIA, ACESSIBILIDADE E HIGIENE, SUBSTITUINDO MOBILIÁRIO DESGASTADO. ASSIM, CONTRIBUI PARA A QUALIDADE DO ENSINO E DA GESTÃO ESCOLAR.	R\$ 12.646.491,05	CONFORME PLANILHA	NOVEMBRO	FEVEREIRO	EM ANDAMENTO	AQUISIÇÃO DE BENS	PREGÃO	SIM
15	<b>MATERIAL DE LIMPEZA E HIGIENE</b>	CONFORME PLANILHA	ALTA	A MANUTENÇÃO DE AMBIENTES LIMPOS E ORGANIZADOS IMPACTA DIRETAMENTE NA SAÚDE DA COMUNIDADE ESCOLAR E NA QUALIDADE DO ENSINO. A COMPRA ATENDE AS NORMAS SANITÁRIAS E ASSEGURA CONDIÇÕES ADEQUADAS PARA O FUNCIONAMENTO DAS UNIDADES ESCOLARES.	R\$ 2.696.476,16	CONFORME PLANILHA	NOVEMBRO	FEVEREIRO	EM ANDAMENTO	AQUISIÇÃO DE MATERIAL DE CONSUMO	PREGÃO	SIM



CONTRATAÇÃO DE PROFISSIONAIS				
CARGO	QUANTIDADE	REMUNERAÇÃO MENSAL (R\$)	DURAÇÃO (MESES)	VALOR TOTAL ESTIMADO (R\$)
COORDENADORES PEDAGÓGICOS	-	-	-	-
CUIDADORES ESCOLARES	11	-	-	-
MEDIADORES DE ALUNOS COM DEFICIÊNCIA	-	-	-	-
PROFESSORES (EDUCAÇÃO INFANTIL E FUNDAMENTAL)	237	-	-	-

MATERIAL DIDÁTICO					
ITEM	UND	QTD	DESCRIÇÃO	VALOR UND	VALOR TOTAL
1	CX	500	ÁLCOOL GEL 500ML CAIXA COM 12 UNIDADES	R\$ 51,00	R\$ 25.500,00
2	CX	500	ÁLCOOL LÍQUIDO 1L CAIXA COM 12 UNIDADES	R\$ 73,00	R\$ 36.500,00
3	CX	600	ALFINETE DE ESCRITÓRIO NÚMERO 01 CORES DIVERSAS CAIXA COM 50 UNIDADES	R\$ 2,30	R\$ 1.380,00
4	RL	3.000	APAGADOR DE QUADRO BRANCO	R\$ 5,20	R\$ 15.600,00
5	CX	1.200	APONTADOR DE LÁPIS MANUAL PORTÁTIL 16X12X26MM CAIXA COM 24 UNIDADES	R\$ 5,84	R\$ 7.008,00
6	KG	500	BASTÃO DE COLA QUENTE FINA PARA PISTOLA 1KG	R\$ 49,60	R\$ 24.800,00
7	KG	500	BASTÃO DE COLA QUENTE GROSSA PARA PISTOLA 1KG	R\$ 49,60	R\$ 24.800,00
8	PCT	3.000	BEXIGA EM CORES VARIADAS PACOTE COM 50 UNIDADES	R\$ 5,11	R\$ 15.330,00
9	UND	500	BOBINA DE PAPEL ONDULADO 1,20X50M	R\$ 105,00	R\$ 52.500,00
10	UND	200	BOLA DE CAMPO	R\$ 105,00	R\$ 21.000,00
11	CX	500	BORRACHA BRANCA 12,5X7X3,5CM CAIXA COM 40 UNIDADES	R\$ 11,95	R\$ 5.975,00
12	CX	400	BORRACHA PARA APAGAR TINTA DE CANETA 12X7,5X4CM CAIXA COM 40 UNIDADES	R\$ 20,54	R\$ 8.216,00
13	PCT	400	BORRACHA PONTEIRA BRANCA 10X20X10MM PACOTE COM 100 UNIDADES	R\$ 25,11	R\$ 10.044,00
14	UND	10.000	CADERNO BROCHURÃO CAPA DURA 80 FOLHAS	R\$ 9,18	R\$ 91.800,00
15	UND	20.000	CADERNO CAPA DURA COM ESPIRAL EM ARAME 10 MATÉRIAS 200 FOLHAS	R\$ 15,32	R\$ 306.400,00
16	UND	12.000	CADERNO CAPA DURA COM ESPIRAL EM ARAME 12 MATÉRIAS 240 FOLHAS	R\$ 18,01	R\$ 216.120,00
17	UND	17.000	CADERNO CAPA FLEXÍVEL 1/4 COM ESPIRAL 96 FOLHAS	R\$ 1,98	R\$ 33.660,00

PCA 2026

62

18	UND	17.000	CADERNO DE DESENHO E CARTOGRAFIA COM ESPIRAL 48 FOLHAS	R\$ 4,19	R\$ 71.230,00
19	UND	17.000	CADERNO DE DESENHO E CARTOGRAFIA COM ESPIRAL 96 FOLHAS	R\$ 6,21	R\$ 105.570,00
20	UND	12.000	CADERNO QUADRICULADO 7X7MM CAPA DURA COM ESPIRAL EM ARAME REVESTIDO 80 FOLHAS	R\$ 4,41	R\$ 52.920,00
21	UND	1.500	CAIXA ARQUIVO PARA DOCUMENTOS	R\$ 7,94	R\$ 11.910,00
22	CX	500	CANETA ESFEROGRÁFICA ESCRITA FINA AZUL	R\$ 48,16	R\$ 24.080,00
23	CX	500	CANETA ESFEROGRÁFICA ESCRITA FINA PRETA	R\$ 48,16	R\$ 14.448,00
24	CX	200	CANETA ESFEROGRÁFICA ESCRITA FINA VERMELHA	R\$ 48,16	R\$ 9.632,00
25	JG	12.000	CANETA HIDROGRÁFICA PONTA E PAVIO DE POLIÉSTER 2MM JOGO COM 36 CORES SORTIDAS ACONDICIONADAS EM ESTOJO DE PAPELÃO	R\$ 14,00	R\$ 168.000,00
26	JG	15.000	CANETA HIDROGRÁFICA PONTA FINA JOGO COM 12 UNIDADES EM CORES SORTIDAS ACONDICIONADAS EM ESTOJO PLÁSTICO	R\$ 4,96	R\$ 74.400,00
27	CX	300	CANETA MARCA TEXTO CAIXA COM 12 UNIDADES	R\$ 15,98	R\$ 4.794,00
28	UND	60	CAVALETE COM RODAS PARA QUADROS COM BARRA DE APOIO PARA TAMANHOS ACIMA DE 1,20M	R\$ 180,00	R\$ 10.800,00
29	CX	400	CLIPS PARA PAPEL NÚMERO 2 CAIXA COM 100 UNIDADES	R\$ 2,22	R\$ 888,00
30	CX	400	CLIPS PARA PAPEL NÚMERO 4 CAIXA COM 50 UNIDADES	R\$ 1,97	R\$ 788,00
31	CX	300	CLIPS PARA PAPEL NÚMERO 6 CAIXA COM 50 UNIDADES	R\$ 2,15	R\$ 645,00
32	CX	300	CLIPS PARA PAPEL NÚMERO 8 CAIXA COM 25 UNIDADES	R\$ 2,22	R\$ 666,00
33	CX	100	COLA ADESIVA INSTANTÂNEA 20G CAIXA COM 12 UNIDADES	R\$ 68,91	R\$ 6.891,00
34	CX	2.000	COLA GLITER CORES VARIADAS 23G CAIXA COM 6 UNIDADES	R\$ 8,36	R\$ 16.720,00
35	UND	4.000	COLA ISOPOR LÍQUIDA 90 ML	R\$ 3,72	R\$ 14.880,00
36	KG	200	COLA LÍQUIDA BRANCA 1KG	R\$ 9,68	R\$ 1.936,00
37	UND	15.000	COLA LÍQUIDA BRANCA 90G	R\$ 1,83	R\$ 27.450,00
38	CX	2.000	COLA LÍQUIDA COLORIDA 25G CAIXA COM 06 UNIDADES	R\$ 6,86	R\$ 13.720,00
39	CX	30	COLA SPRAY PERMANENTE 305G OU 500ML CAIXA COM 12 UNIDADES	R\$ 149,81	R\$ 4.494,30
40	CX	300	CORRETOR LÍQUIDO BRANCO 18 ML CAIXA COM 12 UNIDADES	R\$ 22,18	R\$ 6.654,00
41	UND	500	ESTILETE LARGO 18X105MM	R\$ 1,50	R\$ 750,00
42	UND	300	EXTRATOR PARA GRAMPO TIPO ESPÁTULA	R\$ 1,86	R\$ 558,00
43	UND	100	FITA ACRÍLICA DUPLA FACE TRANSPARENTE	R\$ 16,93	R\$ 1.693,00
44	UND	1.000	FITA ADESIVA FACE ÚNICA TRANSPARENTE 12MMX30M	R\$ 0,90	R\$ 900,00

45	UND	2.000	FITA ADESIVA MARROM 50MMX50M	R\$ 12,00	R\$ 24.000,00
46	UND	5.000	FITA ADESIVA TRANSPARENTE 50MMX50M	R\$ 6,20	R\$ 31.000,00
47	UND	250	FITA CETIN Nº 01 10M	R\$ 2,16	R\$ 540,00
48	UND	250	FITA CETIN Nº 03 10M	R\$ 3,47	R\$ 867,00
49	UND	250	FITA CETIN Nº 05 10M	R\$ 5,06	R\$ 1.265,00
50	UND	250	FITA CETIN Nº 09 10M	R\$ 7,59	R\$ 1.897,50
51	UND	800	FITA CREPE 48MMX50M	R\$ 8,35	R\$ 6.680,00
52	UND	2.000	FITA DUPLA FACE 18MMX30M	R\$ 4,49	R\$ 8.980,00
53	UND	300	FITA PARA DECORAÇÃO 15MMX50M CORES DIVERSAS	R\$ 5,57	R\$ 1.671,00
54	UND	250	FITILHO (CORES VARIADAS)	R\$ 4,15	R\$ 1.037,50
55	CX	10.000	GIZ DE CERA CAIXA 12 CORES DIVERSAS	R\$ 5,15	R\$ 51.500,00
56	UND	450	GRAMPEADOR DE PAPEL EM METAL COM CAPACIDADE DE GRAMPEAR 100 FOLHAS	R\$ 11,63	R\$ 5.233,50
57	UND	250	GRAMPEADOR DE PAPEL EM METAL COM CAPACIDADE DE GRAMPEAR 30 FOLHAS	R\$ 27,31	R\$ 6.827,50
58	CX	5.000	GRAMPO EM AÇO GALVANIZADO 26/6 CAIXA COM 5.000 UNIDADES	R\$ 3,60	R\$ 18.000,00
59	UND	10	GUILHOTINA PARA PAPEL OFÍCIO	R\$ 379,45	R\$ 3.794,50
60	CX	28.000	LÁPIS DE COR CAIXA COM 12 CORES DIVERSAS	R\$ 4,59	R\$ 128.520,00
61	CX	2.000	LÁPIS GRAFITE Nº 02 PRETO CAIXA COM 144 UNIDADES	R\$ 37,66	R\$ 75.320,00
62	UND	500	LIVRO DE ATA PAUTADO CAPA DURA COR PRETA 100 FOLHAS	R\$ 8,50	R\$ 4.250,00
63	UND	200	LIVRO DE ATA PAUTADO CAPA DURA COR PRETA 200 FOLHAS	R\$ 15,87	R\$ 3.174,00
64	UND	200	LIVRO DE ATA PAUTADO CAPA DURA COR PRETA 50 FOLHAS	R\$ 6,28	R\$ 1.256,00
65	UND	1.200	LIVRO DE PONTO GRANDE COM 100 FOLHAS	R\$ 17,00	R\$ 20.400,00
66	UND	500	LIVRO DE PROTOCOLO COM 100 FOLHAS	R\$ 6,34	R\$ 3.170,00
67	CX	6.000	MASSA DE MODELAR COLORIDA 150G CAIXA COM 6 UNIDADES	R\$ 14,00	R\$ 84.000,00
68	CX	10.000	MASSA DE MODELAR COLORIDA 90G CAIXA COM 6 UNIDADES	R\$ 2,77	R\$ 27.700,00
69	PCT	500	PALITO DE PICOLÉ PACOTE COM 100 UNIDADES	R\$ 3,35	R\$ 1.675,00
70	PCT	500	PALITO PARA CHURRASCO PACOTE COM 100 UNIDADES	R\$ 2,54	R\$ 1.270,00
71	PCT	400	PAPEL ALCALINO FORMATO A3 COR BRANCA PACOTE COM 500 FOLHAS	R\$ 153,00	R\$ 61.200,00
72	CX	2.000	PAPEL ALCALINO FORMATO A4 COR BRANCA 210X297MM PACOTE COM 500 FOLHAS	R\$ 216,36	R\$ 432.720,00

73	PCT	200	PAPEL PARA FLIP CHART 625X800MM PACOTE COM 5 BLOCOS CONTENDO 50 FOLHAS CADA BLOCO	R\$ 99,00	R\$ 19.800,00
74	PCT	600	PAPEL RECICLADO FORMATO A4 PACOTE COM 500 FOLHAS	R\$ 85,50	R\$ 51.300,00
75	PCT	300	PAPEL SULFITE FORMATO A4 COR AMARELO 210X297MM PACOTE COM 100 FOLHAS	R\$ 5,23	R\$ 1.569,00
76	PCT	300	PAPEL SULFITE FORMATO A4 COR AZUL 210X297MM PACOTE COM 100 FOLHAS	R\$ 5,24	R\$ 1.572,00
77	PCT	300	PAPEL SULFITE FORMATO A4 COR ROSA 210X297MM PACOTE COM 100 FOLHAS	R\$ 5,23	R\$ 1.569,00
78	PCT	300	PAPEL SULFITE FORMATO A4 COR VERDE 210X297MM PACOTE COM 100 FOLHAS	R\$ 5,23	R\$ 1.569,00
79	CX	200	PERCEVEJO DOURADO CAIXA COM 100 UNIDADES	R\$ 2,01	R\$ 402,00
80	UND	400	PERFURADOR DE PAPEL COM CAPACIDADE DE ATÉ 20 FOLHAS	R\$ 23,50	R\$ 9.400,00
81	UND	300	PERFURADOR DE PAPEL COM CAPACIDADE DE ATÉ 35 FOLHAS	R\$ 26,00	R\$ 7.800,00
82	UND	100	PERFURADOR DE PAPEL COM CAPACIDADE DE ATÉ 70 FOLHAS	R\$ 70,00	R\$ 7.000,00
83	PCT	200	PILHA ALCALINA TAMANHO AA EMBALAGEM COM 04 UNIDADES	R\$ 6,20	R\$ 1.240,00
84	PCT	200	PILHA ALCALINA TAMANHO AAA EMBALAGEM COM 04 UNIDADES	R\$ 5,50	R\$ 1.100,00
85	CX	300	PINCEL ATÔMICO CAIXA COM 12 UNIDADES	R\$ 62,54	R\$ 18.762,00
86	UND	2.000	PINCEL CHATO CABO LONGO EM MADEIRA E CERDAS DE PELO DE ORIGEM ANIMAL TAMANHO 0	R\$ 1,38	R\$ 2.760,00
87	UND	2.000	PINCEL CHATO CABO LONGO EM MADEIRA E CERDAS DE PELO DE ORIGEM ANIMAL TAMANHO 10	R\$ 1,73	R\$ 3.460,00
88	UND	2.000	PINCEL CHATO CABO LONGO EM MADEIRA E CERDAS DE PELO DE ORIGEM ANIMAL TAMANHO 12	R\$ 1,82	R\$ 3.640,00
89	UND	2.000	PINCEL CHATO CABO LONGO EM MADEIRA E CERDAS DE PELO DE ORIGEM ANIMAL TAMANHO 14	R\$ 1,97	R\$ 3.940,00
90	UND	2.000	PINCEL CHATO CABO LONGO EM MADEIRA E CERDAS DE PELO DE ORIGEM ANIMAL TAMANHO 16	R\$ 2,57	R\$ 5.140,00
91	UND	2.000	PINCEL CHATO CABO LONGO EM MADEIRA E CERDAS DE PELO DE ORIGEM ANIMAL TAMANHO 18	R\$ 3,43	R\$ 6.860,00
92	UND	2.000	PINCEL CHATO CABO LONGO EM MADEIRA E CERDAS DE PELO DE ORIGEM ANIMAL TAMANHO 2	R\$ 1,38	R\$ 2.760,00
93	UND	2.000	PINCEL CHATO CABO LONGO EM MADEIRA E CERDAS DE PELO DE ORIGEM ANIMAL TAMANHO 4	R\$ 1,44	R\$ 2.880,00
94	UND	2.000	PINCEL CHATO CABO LONGO EM MADEIRA E CERDAS DE PELO DE ORIGEM ANIMAL TAMANHO 6	R\$ 1,55	R\$ 3.100,00
95	UND	2.000	PINCEL CHATO CABO LONGO EM MADEIRA E CERDAS DE PELO DE ORIGEM ANIMAL TAMANHO 8	R\$ 1,62	R\$ 3.240,00



96	CX	700	PINCEL PARA QUADRO BRANCO AZUL	R\$ 33,09	R\$ 23.163,00
97	CX	700	PINCEL PARA QUADRO BRANCO PRETO	R\$ 33,09	R\$ 23.163,00
98	UND	500	PISTOLA DE COLA QUENTE FINA	R\$ 10,35	R\$ 5.175,00
99	UND	500	PISTOLA DE COLA QUENTE GROSSA	R\$ 16,10	R\$ 8.050,00
100	UND	200	PRANCHETA EM ACRÍLICO TAMANHO OFÍCIO COM PRENDEDOR EM METAL	R\$ 8,99	R\$ 1.798,00
101	UND	300	PRANCHETA EM EUCATEX TAMANHO OFÍCIO COM PRENDEDOR EM METAL	R\$ 4,12	R\$ 1.236,00
102	UND	60	QUADRO BRANCO COM SUPORTE PARA APAGADOR E PINCÉIS 1,5X0,90M	R\$ 63,25	R\$ 3.795,00
103	UND	100	QUADRO BRANCO COM SUPORTE PARA APAGADOR E PINCÉIS 1,5X1,20M	R\$ 112,00	R\$ 11.200,00
104	CX	150	RÉGUA PLÁSTICA INCOLOR 30CM CAIXA COM 100 UNIDADES	R\$ 60,00	R\$ 9.000,00
105	CX	200	RÉGUA PLÁSTICA INCOLOR 50CM CAIXA COM 100 UNIDADES	R\$ 3,68	R\$ 736,00
106	UND	350	TELA PARA PINTURA ARTÍSTICA EM LONA BRANCA 24X30CM	R\$ 7,51	R\$ 2.628,50
107	UND	350	TELA PARA PINTURA ARTÍSTICA EM LONA BRANCA 30X40CM	R\$ 9,29	R\$ 3.251,50
108	UND	350	TELA PARA PINTURA ARTÍSTICA EM LONA BRANCA 50X70CM	R\$ 27,41	R\$ 9.593,50
109	CX	1.250	TESOURA 4" SEM PONTA CAIXA COM 24 UNIDADES	R\$ 48,24	R\$ 60.300,00
110	UND	250	TESOURA DE PICOTAR 10"	R\$ 50,00	R\$ 12.500,00
111	UND	300	TESOURA MULTIUSO 8" OU 20CM DE COMPRIMENTO	R\$ 3,88	R\$ 1.764,00
112	CX	250	TINTA FACIAL LÍQUIDA FLUORESCENTE 15ML CAIXA COM 6 POTES	R\$ 22,14	R\$ 4.428,00
113	CX	3.000	TINTA GUACHE 15ML CORES DIVERSAS CAIXA COM 6 POTES	R\$ 3,61	R\$ 10.830,00
114	CX	1.500	TINTA GUACHE 250ML CORES DIVERSAS CAIXA COM 6 POTES	R\$ 23,48	R\$ 35.220,00
115	UND	3.000	TINTA PARA TECIDO 37ML CORES VARIADAS 37 ML	R\$ 3,91	R\$ 11.730,00
116	RL	600	TNT CORES VARIADAS ROLO COM 50M	R\$ 80,00	R\$ 48.000,00



GÁS LIQUEFEITO				
ITEM	DESCRIÇÃO	QTD	VALOR UND	VALOR TOTAL
1	CASCO DE BOTIJÃO DE GÁS GLP 13 KG	200	R\$ 114,94	R\$ 22.988,00
2	CASCO DE BOTIJÃO DE GÁS GLP 45 KG	15	R\$ 355,94	R\$ 5.339,10
3	GÁS LIQUEFEITO DE PETRÓLEO ACONDICIONADO EM RECIPIENTE COM CAPACIDADE DE 13 QUILOS.	1.916	R\$ 93,90	R\$ 179.912,40
4	GÁS LIQUEFEITO DE PETRÓLEO ACONDICIONADO EM RECIPIENTE COM CAPACIDADE DE 45 QUILOS.	130	R\$ 449,90	R\$ 58.487,00

AR CONDICIONADO					
ITEM	DESCRIÇÃO	UND	QTD	VALOR UND	VALOR TOTAL
1	AR CONDICIONADO PORTÁTIL 8.500 BTUS INVERTER	UND	30	R\$ 1.300,31	R\$ 39.009,30
2	AR CONDICIONADO SPLIT HI WALL 12.000 BTUS INVERTER	UND	100	R\$ 1.803,00	R\$ 180.300,00
3	AR CONDICIONADO SPLIT HI WALL 18.000 BTUS INVERTER	UND	60	R\$ 2.700,31	R\$ 162.018,60
4	AR CONDICIONADO SPLIT HI WALL 24.000 BTUS INVERTER	UND	30	R\$ 3.671,31	R\$ 110.139,30
5	AR CONDICIONADO SPLIT HI WALL 30.000 BTUS INVERTER	UND	50	R\$ 4.900,31	R\$ 245.015,50
6	AR CONDICIONADO SPLIT HI WALL 9.000 BTUS INVERTER	UND	30	R\$ 1.700,30	R\$ 51.009,00
7	CLIMATIZADOR DE AR 45L	UND	20	R\$ 1.200,31	R\$ 24.006,20



IMOBILIÁRIO					
ITEM	DESCRIÇÃO	UND	QTD	VALOR UNIT	VALOR TOTAL
1	ARMÁRIO AÉREO COM 3 PORTAS PARA COZINHA 55X105X29CM	UND	30	R\$ 1.182,80	R\$ 35.484,00
2	ARMÁRIO ALTO EM MDF COM 2 PORTAS 800X400X1.900MM	UND	50	R\$ 1.784,45	R\$ 89.222,50
3	ARMÁRIO ARQUIVO PARA PASTA SUSPensa COM 4 GAVETAS 1.330X470X620MM	UND	300	R\$ 1.706,70	R\$ 512.010,00
4	ARMÁRIO BAIXO EM MDF 2 PORTAS 0,80X0,50X0,73M	UND	20	R\$ 1.378,03	R\$ 27.560,60
5	ARMÁRIO DE AÇO COM 2 PORTAS 1.980X900X400MM	UND	330	R\$ 1.722,90	R\$ 568.557,00
6	ARMÁRIO DE COZINHA COM 08 PORTAS E 02 GAVETAS 192,5X1.8070X43,3CM	UND	30	R\$ 1.452,72	R\$ 43.581,60
7	ARMÁRIO ESCANINHO COM 12 PORTAS EM MDF 1,36X0,90X0,40M	UND	20	R\$ 2.200,00	R\$ 44.000,00
8	ARMÁRIO HORIZONTAL EM MDF 180X80X40CM	UND	20	R\$ 1.940,67	R\$ 38.813,40
9	ARMÁRIO PARA PIA DE COZINHA 1,20X0,50X0,85M	UND	20	R\$ 1.837,75	R\$ 36.755,00
10	ARMÁRIO ROUPEIRO DE AÇO 12 PORTAS 190X129X40CM	UND	20	R\$ 2.478,90	R\$ 49.578,00
11	ARMÁRIO ROUPEIRO DE AÇO 4 PORTAS PEQUENAS 32.5X36X42CM	UND	20	R\$ 1.560,40	R\$ 31.208,00
12	ARMÁRIO ROUPEIRO DE AÇO 8 PORTAS 193X69X40CM	UND	20	R\$ 1.449,90	R\$ 28.998,00
13	ARMÁRIO ROUPEIRO EM AÇO 16 PORTAS ALTURA 19X138X40CM	UND	20	R\$ 2.927,70	R\$ 58.554,00
14	ARQUIVO PARA PASTA SUSPensa 45,70X50X128CM	UND	120	R\$ 1.885,76	R\$ 226.291,20
15	BALCÃO PARA RECEPÇÃO DO AUDITÓRIO 1,10X1,80X0,60M	UND	10	R\$ 2.523,31	R\$ 25.233,10
16	BATEDEIRA PLANETÁRIA 1.000W 5L	UND	40	R\$ 2.046,00	R\$ 81.840,00
17	BATEDEIRA PLANETÁRIA 700W DE 4,5L	UND	30	R\$ 390,00	R\$ 11.700,00
18	BATEDEIRA PLANETÁRIA INDUSTRIAL 20L	UND	15	R\$ 6.763,00	R\$ 101.445,00
19	BEBEDOURO ELÉTRICO	UND	20	R\$ 1.179,00	R\$ 23.580,00
20	BEBEDOURO ELÉTRICO TIPO COLUNA PARA GARRAFÃO DE 20 LITROS	UND	20	R\$ 760,00	R\$ 15.200,00
21	BEBEDOURO INDUSTRIAL 100L	UND	80	R\$ 2.589,75	R\$ 207.180,00
22	BEBEDOURO INDUSTRIAL 200L	UND	50	R\$ 3.415,00	R\$ 170.750,00
23	BEBEDOURO INDUSTRIAL 25L	UND	70	R\$ 2.130,00	R\$ 149.100,00
24	BERÇO INFANTIL EM MDF 1,30X0,70X0,90M	UND	110	R\$ 617,14	R\$ 67.885,40
25	CADEIRA DE ALIMENTAÇÃO	UND	75	R\$ 726,70	R\$ 54.502,50
26	CADEIRA DE PLÁSTICO SEM APOIO PARA OS BRAÇOS	UND	220	R\$ 32,00	R\$ 7.040,00



27	CADEIRA DE PLÁSTICO SEM BRAÇO	UND	1.750	R\$ 81,51	R\$ 142.642,50
28	CADEIRA DIGITADOR EXECUTIVA	UND	25	R\$ 783,34	R\$ 19.583,50
29	CADEIRA ERGONÔMICA PARA AUDITÓRIO	UND	500	R\$ 1.535,33	R\$ 767.665,00
30	CADEIRA ERGONÔMICA PARA RECEPÇÃO E SALA DE ESPERA	UND	150	R\$ 375,07	R\$ 56.260,50
31	CADEIRA ESCOLAR INFANTIL NA COR AMARELA	UND	300	R\$ 137,40	R\$ 41.220,00
32	CADEIRA ESCOLAR JUVENIL NA COR VERMELHA	UND	300	R\$ 258,92	R\$ 77.676,00
33	CADEIRA ESCOLAR PARA ADULTO NA COR AZUL	UND	300	R\$ 265,40	R\$ 79.620,00
34	CADEIRA GIRATÓRIA DIGITADOR	UND	130	R\$ 852,37	R\$ 110.808,10
35	CADEIRA GIRATÓRIA PRESIDENTE	UND	30	R\$ 1.098,00	R\$ 32.940,00
36	CADEIRA PARA REFEITÓRIO	UND	70	R\$ 129,00	R\$ 9.030,00
37	CADEIRA SECRETÁRIA FIXA	UND	230	R\$ 348,17	R\$ 80.079,10
38	CADEIRA SECRETARIA GIRATÓRIA	UND	160	R\$ 579,00	R\$ 92.640,00
39	CADEIRA SKY DIGITADOR	UND	150	R\$ 221,66	R\$ 33.249,00
40	CADEIRA UNIVERSITÁRIA	UND	1.700	R\$ 329,57	R\$ 560.269,00
41	CAFETEIRA INDUSTRIAL 20L	UND	40	R\$ 3.299,00	R\$ 131.960,00
42	CAFETEIRA MULTIBEVIDAS	UND	50	R\$ 478,00	R\$ 23.900,00
43	CAMA INFANTIL EMPILHÁVEL	UND	300	R\$ 393,29	R\$ 117.987,00
44	CASINHA DE CAMPO COM CERQUINHA	UND	10	R\$ 8.161,97	R\$ 81.619,70
45	COLCHÃO PARA BERÇO D18 OU D22	UND	110	R\$ 264,00	R\$ 29.040,00
46	COLCHONETE D28 100X60X5MM	UND	350	R\$ 135,70	R\$ 47.495,00
47	CONJUNTO ALUNO FNDE (CJA 01)	UND	320	R\$ 282,09	R\$ 90.268,80
48	CONJUNTO COLETIVO INFANTIL TAMANHO Nº 01	UND	100	R\$ 574,59	R\$ 57.459,00
49	CONJUNTO COLETIVO JUVENIL TAMANHO Nº 03	UND	200	R\$ 1.059,24	R\$ 211.848,00
50	CONJUNTO COLETIVO TRAPÉZIO 01	UND	45	R\$ 2.261,67	R\$ 101.775,15
51	CONJUNTO COLETIVO TRAPÉZIO 02	UND	80	R\$ 2.709,80	R\$ 216.784,00
52	CONJUNTO DE MESA COM 4 CADEIRAS 0,75X0,75M	UND	20	R\$ 859,80	R\$ 17.196,00
53	CONJUNTO DE MESA COM 6 CADEIRAS EM AÇO 1,4X0,75M	UND	30	R\$ 1.776,50	R\$ 53.295,00
54	CONJUNTO DE MESA REDONDA PARA REUNIÃO COM 4 CADEIRAS	UND	50	R\$ 1.038,03	R\$ 51.901,50
55	CONJUNTO DE REFEITÓRIO MODULAR COM CAPACIDADE PARA 42 LUGARES	UND	50	R\$ 2.694,84	R\$ 134.742,00
56	CONJUNTO DO ALUNO (CJA-04B)	UND	150	R\$ 633,99	R\$ 95.098,50



57	CONJUNTO DO ALUNO ADULTO (CJA-06B)	UND	850	524.17	R\$ 445.544,50
58	CONJUNTO DO ALUNO INFANTIL	UND	350	353.96	R\$ 123.886,00
59	CONJUNTO DO ALUNO INFANTIL (CJA-03B)	UND	350	R\$ 682,60	R\$ 238.910,00
60	CONJUNTO DO ALUNO JUVENIL (CJA-05B)	UND	150	R\$ 502,98	R\$ 75.447,00
61	CONJUNTO MESA REUNIÃO COM 30 CADEIRAS 5,5X1,200,75M	UND	50	R\$ 12.000,00	R\$ 600.000,00
62	CONJUNTO PROFESSOR COMPOSTO POR 01 MESA E 01 CADEIRA	UND	130	776.92	R\$ 100.999,60
63	CONJUNTO REFEITORIO (MESA C/ 02 BANCOS EM MDF) ADULTO	UND	80	R\$ 1.964,34	R\$ 157.147,20
64	CONJUNTO REFEITÓRIO (MESA C/ 02 BANCOS EM MDF) INFANTIL	UND	30	R\$ 1.674,81	R\$ 50.244,30
65	CONJUNTO REFEITÓRIO EM ABS INFANTIL TAMANHO Nº 3	UND	40	R\$ 2.417,00	R\$ 96.680,00
66	ESTANTE DE AÇO COM 6 PRATELEIRAS 2,00X0,90X0,30M	UND	30	R\$ 647,28	R\$ 19.418,40
67	ESTANTE DE AÇO COM 6 PRATELEIRAS 198CX92X30CM	UND	200	R\$ 625,60	R\$ 125.120,00
68	FOGÃO INDUSTRIAL DE PISO 4 BOCAS	UND	10	R\$ 1.438,90	R\$ 14.389,00
69	FORNO DE MICROONDAS 34L	UND	30	R\$ 644,00	R\$ 19.320,00
70	FORNO ELÉTRICO 60L 2000W	UND	15	R\$ 720,00	R\$ 10.800,00
71	FORNO MICRO-ONDAS COM CAPACIDADE MÍNIMA DE 21L	UND	20	R\$ 510,00	R\$ 10.200,00
72	FREEZER HORIZONTAL 1 PORTA CAPACIDADE DE 251 A 350 LITROS BRANCO 220V	UND	30	R\$ 2.873,00	R\$ 86.190,00
73	FREEZER HORIZONTAL 2 PORTAS CAPACIDADE DE 451 A 550L BRANCO 220V	UND	30	R\$ 4.312,00	R\$ 129.360,00
74	FREEZER VERTICAL 228L FROST FREE	UND	40	R\$ 3.924,00	R\$ 156.960,00
75	GANGORRAS INFANTIS EM FORMATO DE ANIMAIS	UND	60	R\$ 590,00	R\$ 35.400,00
76	GAVETEIRO EM POLIPROPILENO COM 3 GAVETAS 47X40X70CM	UND	40	R\$ 240,02	R\$ 9.600,80
77	GAVETEIRO EM POLIPROPILENO COM 4 GAVETAS 47X40X90CM	UND	40	R\$ 154,49	R\$ 6.179,60
78	GAVETEIRO VOLANTE COM 4 GAVETAS 67X36CM	UND	80	R\$ 668,89	R\$ 53.511,20
79	GELADEIRA 1 PORTA ATÉ 270L DEGELO A SECO BRANCO 220V	UND	50	R\$ 2.247,20	R\$ 112.360,00
80	GELADEIRA FROST FREE DUPLEX 410L BRANCA 220V	UND	40	R\$ 3.373,00	R\$ 134.920,00
81	LIQUIDIFICADOR INDUSTRIAL 10L 800W	UND	30	R\$ 924,00	R\$ 27.720,00
82	LIQUIDIFICADOR INDUSTRIAL 4L 800W	UND	20	R\$ 597,00	R\$ 11.940,00
83	LIQUIDIFICADOR INDUSTRIAL 6L 800W	UND	30	R\$ 798,00	R\$ 23.940,00
84	LONGARINA 3 LUGARES COM BRAÇO	UND	25	R\$ 1.653,33	R\$ 41.333,25
85	LONGARINA 4 LUGARES	UND	80	R\$ 844,00	R\$ 67.520,00
86	LONGARINA 4 LUGARES COM BRAÇO	UND	20	R\$ 1.992,43	R\$ 39.848,60

PCA 2026

70



87	LONGARINA 5 LUGARES	UND	90	R\$ 1.961,26	R\$ 176.513,40
88	LONGARINA PARA AUDITÓRIO 7 LUGARES	UND	300	R\$ 1.800,00	R\$ 540.000,00
89	LONGARINA DE 2 LUGARES	UND	40	R\$ 685,41	R\$ 27.416,40
90	LONGARINA DE 3 LUGARES	UND	80	R\$ 804,00	R\$ 64.320,00
91	MÁQUINA DE LAVAR ROUPA 12KG	UND	30	R\$ 2.183,00	R\$ 65.490,00
92	MÁQUINA LAVA E SECA 13KG	UND	20	R\$ 3.779,00	R\$ 75.580,00
93	MESA ACESSIVEL PARA CADEIRANTES	UND	15	R\$ 723,23	R\$ 10.848,45
94	MESA DE ESCRITÓRIO COM 2 GAVETAS 120X0,60X0,75M	UND	60	R\$ 786,83	R\$ 47.209,80
95	MESA DE ESCRITORIO RETA 160X60X74,5CM	UND	20	R\$ 649,04	R\$ 12.980,80
96	MESA DE REUNIÃO COM 8 CADEIRAS 2,0X1,0X0,75M	UND	30	R\$ 3.421,67	R\$ 102.650,10
97	MESA DE REUNIÃO EM MDF 4,0X0,90X0,75M	UND	10	R\$ 4.729,37	R\$ 47.293,70
98	MESA EM L 1,20X1,20X0,60M	UND	10	R\$ 1.513,67	R\$ 15.136,70
99	MESA PARA COMPUTADOR 1,20X0,75X0,60M	UND	25	R\$ 878,92	R\$ 21.973,00
100	MESA PLÁSTICA QUADRADA 80X80X74CM	UND	300	R\$ 202,65	R\$ 60.795,00
101	MESA PLÁSTICA TIPO MONOBLOCO 70X72X70CM	UND	200	R\$ 57,00	R\$ 11.400,00
102	MULTIPROCESSADOR COM LIQUIDIFICADOR 3,2L	UND	20	R\$ 448,00	R\$ 8.960,00
103	PLAYGROUND COM 8 ATIVIDADES	UND	10	R\$ 50.069,07	R\$ 500.690,70
104	PLAYGROUND COM BALANÇO DE BEBÊ	UND	10	R\$ 7.856,01	R\$ 78.560,10
105	PLAYGROUND COM ESCALADA	UND	20	R\$ 14.900,00	R\$ 298.000,00
106	PLAYGROUND COM TELHADINHO	UND	40	R\$ 19.248,97	R\$ 769.958,80
107	PLAYGROUND INFANTIL	UND	130	R\$ 8.026,30	1.043.419,00
108	PURIFICADOR DE ÁGUA COMPACTO	UND	50	R\$ 1.023,80	R\$ 51.190,00
109	REFRIGERADOR INVERTER 395L	UND	50	R\$ 3.964,00	R\$ 198.200,00
110	TANQUINHO 10KG	UND	11	R\$ 468,00	R\$ 5.148,00
111	TATAME E.V.A COM ENCAIXE	UND	200	R\$ 167,02	R\$ 33.404,00
112	VENTILADOR DE COLUNA 50CM	UND	30	R\$ 290,00	R\$ 8.700,00
113	VENTILADOR DE PAREDE 50CM	UND	86	R\$ 223,00	R\$ 19.178,00
114	VENTILADOR EXAUSTOR	UND	50	R\$ 407,00	R\$ 20.350,00



PLACAS DE IDENTIFICAÇÃO DAS NOVAS CRECHES		
ITEM	PLACAS	QUANTIDADE
1	ALMOXARIFADO	3
2	BERÇÁRIO (GRUPO I A) E (GRUPO I B)	2
3	COPA DOS FUNCIONÁRIOS	1
4	COZINHA	1
5	DEPÓSITO	4
6	DESPENSA	3
7	DIREÇÃO	1
8	ENERGIA	2
9	FRALDÁRIO	2
10	GÁS	1
11	GRUPO II (GRUPO II A) E (GRUPO II B)	2
12	GRUPO III (GRUPO III A) E (GRUPO III B)	2
13	GRUPO IV (GRUPO VI A) E (GRUPO VI)	2
14	GRUPO V (GRUPO V A) E (GRUPO V)	2
15	INAUGURAÇÃO	1
16	LAVANDERIA	1
17	LETREIRO DE ALUMÍNIO: ENTRADA (6,9X0,60M)	1
18	LIXO	1
19	PERIGO	1
20	RECEPÇÃO	1
21	ROUPARIA	1
22	SALA DE MULTIUSO	1
23	SALA DOS PROFESSORES	1
24	SANITÁRIO FEMININO	12
25	SANITÁRIO MASCULINO	12
26	TROCADOR	2

OBS: PLACAS COM TAMANHO 12X6CM.

MATERIAIS PARA NOVA COZINHA		
ITEM	DESCRIÇÃO	QUANTIDADE
1	ASSADEIRA DE BOLO P/M/G	3
2	BACIA PLÁSTICA	6
3	BALDE	4
4	BANDEJA PARA SERVIR EM ALUMÍNIO	6
5	BATEDEIRA	1
6	CAÇAROLA DE DUAS ALÇAS GRANDE	2
7	CANECA DE PLÁSTICO 300ML COM ALÇA	150
8	COADOR GRANDE	2
9	COLHER DE PLÁSTICO	150
10	CONCHA DE FEIJÃO	2
11	COPO DE VIDRO PARA ÁGUA	12
12	COPO PLÁSTICO	150
13	CUSCUZEIRO EM ALUMÍNIO 15L	2
14	FACA DE CORTAR CARNES	2
15	FOGÃO INDUSTRIAL	1
16	FORNO ELÉTRICO 36L	1
17	FREEZER HORIZONTAL 295L	2
18	GARRAFA TÉRMICA	2
19	JARRA DE ÁGUA 3L	6
20	JOGO DE TALHERES COM CABOS DE DOIS TAMANHOS 12 UNIDADES DE CADA ITEM	24
21	JOGO DE XÍCARAS	1
22	LIQUIDIFICADOR INDUSTRIAL	2
23	LIXEIRA PARA BANHEIRO	24
24	MICRO-ONDAS 220V	1
25	PANELA DE PRESSÃO 10L, 7L E 20L	3
26	PANO DE CHÃO	12
27	PANO DE PRATO	12
28	PRATO PLÁSTICO	150
29	TACHO GRANDE	3
30	VASILHA PLÁSTICA	12
31	VASO PARA LIXO 100L COM TAMPA (PARA COZINHA)	2

MOBILIÁRIO		
ITEM	DESCRIÇÃO	QUANTIDADE
1	ARMÁRIO DE AÇO PARA ESCRITÓRIO COM 02 PORTAS	7
2	ARMÁRIO DE COZINHA EM AÇO 03 PORTAS	1
3	BEBEDOURO INDUSTRIAL COM CAPACIDADE DE 100L	2
4	BEBEDOURO PARA ÁGUA MINERAL 20L	1
5	CADEIRA LONGARINA 03 LUGARES	2
6	CADEIRA SECRETARIA FIXA SEM BRAÇO	3
7	CADEIRA SECRETÁRIA GIRATÓRIA	2
8	CADEIRINHA PARA ALIMENTAÇÃO	16
9	CAIXA AMPLIFICADA	1
10	CAIXA DE SOM PARA COMPUTADOR	1
11	CERCADINHO PARA BEBÊ	16
12	COMPUTADOR COMPLETO	2
13	DATA SHOW	1
14	ESTABILIZADOR	1
15	ESTANTE DE AÇO COM PRATELEIRAS HAPA 18/24	10
16	IMPRESSORA	1
17	MESA COM 08 CADEIRAS PARA SALA DE PROFESSORES	1
18	MESA COM CADEIRA PARA A SALA DA DIREÇÃO	3
19	MESA DE ESCRITÓRIO COM 02 GAVETAS	2
20	MESA INFANTIL EM MDF COM CADEIRAS (GRUPO II e III)	60 (15 POR SALA)
21	MESA INFANTIL EM MDF COM CADEIRAS PARA O BERÇÁRIO)	2
22	MESA PARA REFEITÓRIO	8
23	MESAS INFANTIL EM MDF COM CADEIRAS (GRUPO IV E V)	80 (20 POR SALA)
24	MICROFONE SEM FIO	1
25	MOUSE	2
26	NO BREAK	1
27	QUADRO BRANCO	10
28	SOFÁ (SALA DE ADMINISTRAÇÃO)	2
29	TAPETE COLORIDO EMBORRACHADO PARA A SALA DE MULTIMÍDIA	6
30	TV SMART	1



MATERIAL DE LIMPEZA E HIGIENE PESSOAL						
ITEM	DESCRIÇÃO	UND	QTD	MARCA	VLR UND	VLR TOTAL
1	ABSORVENTE HIGIÊNICO DESCARTÁVEL USO EXTERNO COM ABAS PACOTE COM 08 UNIDADES	PCT	1.200	INTIMUS	R\$ 1,75	R\$ 2.100,00
2	ÁGUA SANITÁRIA 01L	UND	10.200	CLORITO	R\$ 2,04	R\$ 20.808,00
3	ÁLCOOL ETÍLICO 70% LÍQUIDO 1L	UND	8.000	SANTA CRUZ	R\$ 3,83	R\$ 30.640,00
4	ÁLCOOL GEL 70% ETÍLICO	GL	1.000	CLARITY	R\$ 25,61	R\$ 25.610,00
5	ÁLCOOL LÍQUIDO 70% 5L	GL	1.000	LIDER	R\$ 18,20	R\$ 18.200,00
6	AMACIANTE DE ROUPA 5L	UND	2.000	TOC CLEAN	R\$ 14,96	R\$ 29.920,00
7	APARELHO DE BARBEAR DESCARTÁVEL	PAR	14.000	PROBAK	R\$ 0,59	R\$ 8.260,00
8	AVENTAL PVC BRANCO FORRADO COM BAINHA 120X61CM	UND	3.400	BRASCAMP	R\$ 7,70	R\$ 26.180,00
9	BACIA PLÁSTICA 15L	UND	1.200	PLASNEW	R\$ 6,06	R\$ 7.272,00
10	BACIA PLÁSTICA 40L	UND	1.200	PLASNEW	R\$ 13,70	R\$ 16.440,00
11	BALDE 20L	UND	1.300	PLASNEW	R\$ 4,89	R\$ 6.357,00
12	BALDE COM TAMPA 100L	UND	800	PLASNEW	R\$ 37,09	R\$ 29.672,00
13	BALDE PLÁSTICO 10L	UND	2.500	GIGA PLAS	R\$ 4,06	R\$ 10.150,00
14	BALDE PLÁSTICO 30L	UND	300	OCEANO	R\$ 11,70	R\$ 3.510,00
15	BICARBONATO DE SÓDIO SÓLIDO CRISTALINO BRANCO	UND	1.000	QUIMIDROL	R\$ 22,25	R\$ 22.250,00
16	BOBINA DE SACOS TRANSPARENTES (ROLO) 1KG COM 500 UNIDADES	BBN	10.000	ALPLASTICK	R\$ 11,54	R\$ 115.400,00
17	BOM AR ESSÊNCIA DIVERSAS	UND	3.536	PURO	R\$ 7,91	R\$ 27.969,76
18	BOTA 7 LÉGUAS BRANCA	PAR	2.256	WORK	R\$ 24,57	R\$ 55.429,92
19	CERA LÍQUIDA AUTO BRILHO INCOLOR 1L	UND	1.864	POLITRIZ	R\$ 4,12	R\$ 7.679,68
20	COLHER DE PLÁSTICO DESCARTÁVEL PARA REFEIÇÃO BRANCA OU TRANSPARENTE PACOTE COM 50 UNIDADES.	PCT	3.500	RIOFESTA	R\$ 4,84	R\$ 16.940,00
21	COLÔNIA ADULTO 100ML	UND	200	HALLEY	R\$ 5,51	R\$ 1.102,00



22	CONDICIONADOR ADULTO 350 ML	UND	300	PLAMOLIVE	R\$ 9,57	R\$ 2.871,00
23	CONDICIONADOR INFANTIL 200ML	UND	1.200	SKALINHA	R\$ 9,68	R\$ 11.616,00
24	COPO 200ML COM TAMP A RETA SEM FURO PACOTE COM 100 UNIDADES	PCT	1.300	ULTRA COPOS	R\$ 5,65	R\$ 7.345,00
25	COPO DE ISOPOR DESCARTÁVEL COM TAMP A 300ML PACOTE COM 100 UNIDADES	PCT	1.300	TOTAL PLAST	R\$ 23,31	R\$ 30.303,00
26	COPO DESCARTÁVEL 180ML BRANCO PACOTE COM 100 UNIDADES	PCT	2.560	COPOSCCHIO	R\$ 3,78	R\$ 9.676,80
27	COPO DESCARTÁVEL 200ML BRANCO PACOTE COM 100 UNIDADES	UND	5.000	COPO PLAST	R\$ 5,10	R\$ 25.500,00
28	COPO DESCARTÁVEL 50ML BRANCO PACOTE COM 100 UNIDADES	PCT	3.000	COPOSCCHIO	R\$ 3,35	R\$ 10.050,00
29	CREME PARA PENTEAR 300G	UND	1.200	SKALA	R\$ 6,10	R\$ 7.320,00
30	DESENTUPIDOR DE PIA	UND	600	ANCORA	R\$ 4,11	R\$ 2.466,00
31	DESENTUPIDOR DE VASO SANITÁRIO	UND	300	ANCORA	R\$ 6,90	R\$ 2.070,00
32	DESINFETANTE 1L	UND	10.000	ZAB	R\$ 3,52	R\$ 35.200,00
33	DESODORANTE EM CREME ANTIPERSPIRANTE 55G	UND	300	HERBISSIMO	R\$ 4,99	R\$ 1.497,00
34	DESODORANTE EM PEDRA PARA BANHEIRO COM SUPORTE 25G AROMA DIVERSOS	UND	6.000	POLITRIZ	R\$ 0,97	R\$ 5.820,00
35	DETERGENTE LAVA LOUÇAS 500ML	UND	30.220	ESPUMIL	R\$ 0,99	R\$ 29.917,80
36	DISPENSER DE PAPEL HIGIÊNICO SUPORTE DE PAREDE	UND	1.000	NOBRE	R\$ 17,91	R\$ 17.910,00
37	DISPENSER DE PAPEL TOALHA SUPORTE DE PAREDE	UND	1.000	NOBRE	R\$ 18,55	R\$ 18.550,00
38	DISPENSER DE SABÃO LÍQUIDO SUPORTE DE PAREDE	UND	1.000	NOBRE	R\$ 18,54	R\$ 18.540,00
39	ESCOVA PARA LIMPEZA MULTIUSO	UND	1.200	ALKLIN	R\$ 2,19	R\$ 2.628,00
40	ESCOVINHA PARA LIMPEZA DELICADA	UND	1.300	BRILHUS	R\$ 3,42	R\$ 4.446,00
41	ESFREGÃO PARA CHÃO DE PIAÇA E CABO EM MADEIRA	UND	500	ALIANÇA	R\$ 11,22	R\$ 5.610,00
42	ESPONJA DE AÇO (LÃ DE AÇO) 52G PACOTE COM 8 UNIDADES	PCT	10.000	ASSOLAN	R\$ 1,60	R\$ 16.000,00
43	ESPONJA DUPLA FACE	UND	2.560	VIP	R\$ 2,81	R\$ 7.193,60
44	FILME PVC 1.000M	UND	500	ALPLASTICK	R\$ 52,39	R\$ 26.195,00
45	FLANELA 100% ALGODÃO	UND	12.000	LINHA FORTE	R\$ 4,48	R\$ 53.760,00



46	FÓSFORO 40 PALITOS	PCT	1.200	PINHEIRO	R\$ 3,61	R\$ 4.332,00
47	FRALDA INFANTIL TAMANHO G	PCT	100	FOFURA	R\$ 23,69	R\$ 2.369,00
48	FRALDA INFANTIL TAMANHO M	PCT	100	FOFURA	R\$ 21,28	R\$ 2.128,00
49	FRALDA INFANTIL TAMANHO P	PCT	100	FOFURA	R\$ 14,51	R\$ 1.451,00
50	FRALDA INFANTIL TAMANHO RN	PCT	1.200	ENZZO BABY	R\$ 30,11	R\$ 36.132,00
51	FRALDA INFANTIL TAMANHO XG	PCT	100	BABYSEC	R\$ 22,00	R\$ 2.200,00
52	FRALDA INFANTIL TAMANHO XXG	PCT	1.000	ENZZO BABY	R\$ 18,92	R\$ 18.920,00
53	GARFO DE PLÁSTICO DESCARTÁVEL PARA REFEIÇÃO BRANCA OU TRANSPARENTE PACOTE COM 50 UNIDADES.	PCT	1.000	RIOFESTA	R\$ 5,79	R\$ 5.790,00
54	GUARDANAPO DE PAPEL 19,5X18CM PACOTE COM 50 UNIDADES	PCT	2.500	PÉROLA	R\$ 3,31	R\$ 8.275,00
55	HIPOCLORITO DE SÓDIO 1% 5L	UND	2.300	TOPBEL	R\$ 6,85	R\$ 15.755,00
56	HIPOCLORITO DE SÓDIO 2% 5L	UND	2.300	VMAX	R\$ 7,93	R\$ 18.239,00
57	INSETICIDA 20ML	UND	1.200	BARRAGE	R\$ 2,66	R\$ 3.192,00
58	INSETICIDA TIPO SPRAY 300ML	UND	600	BUZZ	R\$ 9,78	R\$ 5.868,00
59	LENÇO DE PAPEL FOLHA DUPLA 14,8X21,5CM PACOTE COM 100 FOLHAS	PCT	10.000	ABSOLUT	R\$ 6,14	R\$ 61.400,00
60	LENÇO HUMEDECIDO INFANTIL	UND	1.200	LINE BABY	R\$ 5,20	R\$ 6.240,00
61	LIMPA ALUMÍNIO	UND	1.000	ORIENTAL	R\$ 4,01	R\$ 4.010,00
62	LIMPADOR MULTIUSO	UND	12.300	ZAB	R\$ 2,27	R\$ 27.921,00
63	LIXEIRA COM PEDAL E TAMPA 100L	UND	800	GIGA PLAS	R\$ 32,58	R\$ 26.064,00
64	LIXEIRA COM PEDAL E TAMPA 30L	UND	1.200	GIGA PLAS	R\$ 15,53	R\$ 18.636,00
65	LIXEIRA COM PEDAL E TAMPA 50L	UND	600	GIGA PLAS	R\$ 26,84	R\$ 16.104,00
66	LIXEIRA COM TAMPA 30L	UND	2.300	GIGA PLAS	R\$ 15,52	R\$ 35.696,00
67	LIXEIRA SEM TAMPA TIPO CESTO 10L	UND	600	GIGA PLAS	R\$ 37,98	R\$ 22.788,00
68	LUSTRA MÓVEIS 200ML	UND	1.000	FUZETTO	R\$ 2,72	R\$ 2.720,00
69	LUVA DE LÁTEX MULTIUSO TIPO MUCAMBO TAMANHO G	PAR	3.800	IMBATEX	R\$ 1,46	R\$ 5.548,00



70	LUVA DE LÁTEX MULTIUSO TIPO MUCAMBO TAMANHO M	PAR	3.800	IMBATEX	R\$ 1,36	R\$ 5.168,00
71	LUVA DE LÁTEX MULTIUSO TIPO MUCAMBO TAMANHO P	PAR	3.200	IMBATEX	R\$ 2,03	R\$ 6.496,00
72	LUVA DE LATEX PUNHO LONGO TAMANHO G	PAR	1.000	KALIPSO	R\$ 16,92	R\$ 16.920,00
73	LUVA DE LATEX PUNHO LONGO TAMANHO M	PAR	1.000	KALIPSO	R\$ 14,29	R\$ 14.290,00
74	LUVA DE LATEX PUNHO LONGO TAMANHO P	PAR	1.000	KALIPSO	R\$ 24,40	R\$ 24.400,00
75	LUVA DESCARTÁVEL REFORÇADA TAMANHO M CAIXA COM 100 UNIDADES	CX	1.800	TALGE	R\$ 10,94	R\$ 19.692,00
76	LUVA PLÁSTICA DESCARTÁVEL TRANSPARENTE PACOTE COM 100 UNIDADES	PCT	1.692	DESCARPACK	R\$ 11,09	R\$ 18.764,28
77	LUVAS DESCARTÁVEL REFORÇADA PLÁSTICA SEM PÓ TAMANHO M	CX	1.800	TALGE	R\$ 8,60	R\$ 15.480,00
78	MARMITEX DE ISOPOR Nº 50 REDONDO PACOTE COM 100 UNIDADES	PCT	1.000	ISOBRAS	R\$ 13,57	R\$ 13.570,00
79	MULTIUSO LIMPEZA PESADA 500ML	UND	2.300	ZAB	R\$ 7,50	R\$ 17.250,00
80	NAFTALINA 50G	PCT	1.700	SANILAR	R\$ 1,69	R\$ 2.873,00
81	PÁ PARA LIXO DE PLÁSTICO	UND	1.320	GOULART	R\$ 17,81	R\$ 23.509,20
82	PANO DE LIMPEZA 70X50 CM 100% ALGODÃO	UND	11.000	PÉ DE GALINHA	R\$ 1,80	R\$ 19.800,00
83	PANO PARA PRATO 100% ALGODÃO 40X70CM	UND	1.900	PÉ DE GALINHA	R\$ 4,73	R\$ 8.987,00
84	PAPEL ALUMÍNIO EM ROLO 30CMX100M	RL	600	WYDA	R\$ 35,84	R\$ 21.504,00
85	PAPEL HIGIÊNICO 8 ROLOS DE 300 METROS CADA	FRD	6.000	FAMILIAR	R\$ 25,70	R\$ 154.200,00
86	PAPEL HIGIÊNICO FOLHAS SIMPLES PACOTE COM 04 ROLOS	PCT	4.416	ABSOLUT	R\$ 8,62	R\$ 38.065,92
87	PAPEL TOALHA DUAS DOBRAS 20X21CM BRANCO PACOTE COM 1000 FOLHAS	PCT	4.000	OURO PAPER	R\$ 10,26	R\$ 41.040,00
88	PAPEL TOALHA DUAS DOBRAS 23X21CM BRANCO FARDO COM 1.000 FOLHAS	FRD	1.500	OURO PAPER	R\$ 5,47	R\$ 8.205,00
89	PERFUME COLÔNIA INFANTIL 220ML	UND	1.200	VENEZA KIDS	R\$ 6,85	R\$ 8.220,00
90	PRATO DESCARTÁVEL PARA REFEIÇÃO LINHA BRANCA 15CM DE DIÂMETRO PACOTE COM 10 UNIDADES	PCT	3.500	COPOSCCHIO	R\$ 6,55	R\$ 22.925,00
91	PRATO DESCARTÁVEL PARA REFEIÇÃO LINHA BRANCA 20CM DE DIÂMETRO PACOTE COM 10 UNIDADES	PCT	2.000	COPOSCCHIO	R\$ 3,63	R\$ 7.260,00
92	REFIL DE MOP GIRATÓRIO	UND	2.200	MOR	R\$ 13,08	R\$ 28.776,00

PCA 2026

78



93	REFIL DE MOP ÚMIDO HOSPITALAR 40X13CM	UND	1.000	NOBRE	R\$ 8,26	R\$ 8.260,00
94	RODO CORPO DE MADEIRA CABO DE 1,5M	UND	1.800	EXTRA	R\$ 5,77	R\$ 10.386,00
95	RODO DE PLÁSTICO	UND	8.000	COMPANHEIRA	R\$ 3,05	R\$ 24.400,00
96	RODO HOSPITALAR CABO DE ALUMÍNIO TAMANHO G OU GG	UND	1.200	ELASTOBOR	R\$ 27,51	R\$ 33.012,00
97	SABÃO EM BARRA 200G	PCT	8.000	ESPUMIL		
98	SABÃO EM BARRA DE COCO 200G	PCT	3.200	ESPUMIL		
99	SABÃO EM PÓ SACHÊ 500G	UND	4.200	STAR		
100	SABÃO GELÉIA PARA PISO 5L	GL	1.300	TOCCLEA N	R\$ 15,01	R\$ 19.513,00
101	SABÃO LÍQUIDO CREMOSO	UND	10.000	HIGH		
102	SABÃO NEUTRO LÍQUIDO 5L	GL	1.200	TOCCLEA N	R\$ 11,61	R\$ 13.932,00
103	SABONETE EM BARRA INFANTIL 80G	UND	1.200	PROTEX BABY	R\$ 4,89	R\$ 5.868,00
104	SABONETE LÍQUIDO CREMOSO 500ML	UND	800	LAFEH	R\$ 17,24	R\$ 13.792,00
105	SABONETE LÍQUIDO CREMOSO 5L	GL	6.200	HIGH	R\$ 11,61	R\$ 71.982,00
106	SABONETE SÓLIDO 90G	UND	12.000	ALBANY	R\$ 1,34	R\$ 16.080,00
107	SACO PLÁSTICO PARA LIXO 100L PACOTE COM 100 UNIDADES	PCT	2.000	MAIS	R\$ 12,48	R\$ 24.960,00
108	SACO PLÁSTICO PARA LIXO 200L PACOTE COM 100 UNIDADES	PCT	2.000	MAIS	R\$ 15,20	R\$ 30.400,00
109	SACO PLÁSTICO PARA LIXO 30L PACOTE COM 100 UNIDADES	PCT	2.000	MAIS	R\$ 8,34	R\$ 16.680,00
110	SACO PLÁSTICO PARA LIXO 50L PACOTE COM 100 UNIDADES	PCT	2.200	MAIS	R\$ 10,75	R\$ 23.650,00
111	SACO PLÁSTICO PARA LIXO 5L PACOTE COM 100 UNIDADES	PCT	3.000	MAIS	R\$ 14,36	R\$ 43.080,00
112	SACO PLÁSTICO PARA RESÍDUOS HOSPITALARES 100L PACOTE COM 100 UNIDADES	PCT	2.000	TALGE	R\$ 27,31	R\$ 54.620,00
113	SACO PLÁSTICO PARA RESÍDUOS HOSPITALARES 200L PACOTE COM 100 UNIDADES	PCT	2.000	EMBALAC	R\$ 39,86	R\$ 79.720,00
114	SACO PLÁSTICO PARA RESÍDUOS HOSPITALARES 50L PACOTE COM 100 UNIDADES	PCT	2.000	TALGE	R\$ 19,55	R\$ 39.100,00
115	SACO PLÁSTICO TRANSPARENTE 1KG PACOTE COM 100 UNIDADES	PCT	2.000	ALPLASTICK	R\$ 15,68	R\$ 31.360,00
116	SACO PLÁSTICO TRANSPARENTE 2KG PACOTE COM 100 UNIDADES	PCT	2.000	ALPLASTICK	R\$ 8,19	R\$ 16.380,00



117	SACO PLÁSTICO TRANSPARENTE 5KG PACOTE COM 100 UNIDADES	PCT	500	ALPLASTICK	R\$ 14,22	R\$ 7.110,00
118	SACO PLÁSTICO TRANSPARENTE COM CAPACIDADE PARA 500G PACOTE COM 100 UNIDADES	PCT	200	ALPLASTICK	R\$ 14,85	R\$ 2.970,00
119	SACOLA PLÁSTICA ALTA DENSIDADE OXIBIODEGRADÁVEL PRETA 15X20CM	KG	100	VALE PACK	R\$ 11,95	R\$ 1.195,00
120	SACOLA PLÁSTICA ALTA DENSIDADE OXIBIODEGRADÁVEL PRETA 20X30CM	KG	120	VALE PACK	R\$ 12,75	R\$ 1.530,00
121	SACOLA PLÁSTICA BRANCA 50X60CM	KG	2.000	VALPACK	R\$ 18,17	R\$ 36.340,00
122	SACOLA PLÁSTICA BRANCA 60X80CM	KG	1.500	VALPACK	R\$ 16,14	R\$ 24.210,00
123	SAPÓLIO CREMOSO 300ML	UND	1.000	RADIUM	R\$ 7,14	R\$ 7.140,00
124	SHAMPOO ADULTO 350ML	UND	400	PALMOLIVE	R\$ 10,80	R\$ 4.320,00
125	SHAMPOO INFANTIL 350ML	UND	1.200	GRUPY KIDS	R\$ 11,74	R\$ 14.088,00
126	SODA CÁUSTICA 300ML	UND	1.250	POLITRIZ	R\$ 7,42	R\$ 9.275,00
127	TOUCA DESCARTÁVEL SANFONADA BRANCA PACOTE COM 100 UNIDADES	PCT	1.000	TALGE	R\$ 13,89	R\$ 13.890,00
128	VASSOURA DE NYLON CABO DE 1,2M	UND	3.200	COMPANHEIRA	R\$ 5,71	R\$ 18.272,00
129	VASSOURA DE PALHA CABO DE 2,5M	UND	3.200	GENERAL CLEAN	R\$ 20,03	R\$ 64.096,00
130	VASSOURA DE PÊLO SINTÉTICO CABO DE 1,3M	UND	400	ELEGANTE	R\$ 13,22	R\$ 5.288,00
131	VASSOURA DE PIAÇAVA	UND	12.000	ALIANÇA	R\$ 6,20	R\$ 74.400,00
132	VASSOURA DE PLÁSTICO CABO DE 1,2M	UND	10.000	DALCIN	R\$ 5,36	R\$ 53.600,00
133	VASSOURINHA PARA LIMPEZA DE SANITÁRIO	UND	4.720	CLINK	R\$ 3,31	R\$ 15.623,20
134	VENENO PARA RATOS E/OU CAMUNDONGOS 100G	UND	1.000	RATOKILL	R\$ 0,94	R\$ 940,00



7 DE SETEMBRO	
ITEM	QTD
BLUSA PERSONALIZADA	200

MATERIAIS GRÁFICOS	
ITEM	QTD
BANNERS EM PAPEL FOTOGRÁFICO COM TEMA DA JORNADA (PARA CADA ESCOLA)	43

JORNADA PEDAGÓGICA	
CATEGORIA	QTD
COORDENADORES	42
DIRETORES	42
EQUIPE TÉCNICA	18
PROFESSORES	800
PROFESSORES DE APOIO	300
VICE-DIRETORES	40
<b>TOTAL</b>	<b>1.242</b>

FEIRA LITERÁRIA	
ITEM	QTD
BLUSA PERSONALIZADA	100

ALIMENTAÇÃO - JORNADA PEDAGÓGICA	
ITEM	QTD
ALMOÇO PARA 5 DIAS	6210
COFFEE BREAK (1º DIA)	1.242

MATERIAIS INSTITUCIONAIS E DIDÁTICOS- JORNADA PEDAGÓGICA	
ITEM	QTD
ADESIVO PARA CLASSIFICADOR	924
BLUSA PERSONALIZADA	1.242
GARRAFA TÉRMICA	1.242
<b>KIT PEDAGÓGICO:</b> Classificador com elástico (Translúcido); Canetas esferográficas (Azul ou preta); Marca-textos fluorescente (Amarelo, rosa, verde e laranja); Apagador para quadro branco e Piloto recarregável para quadro branco (Azul, preto e vermelho).	924
PLANNER PEDAGÓGICO	924

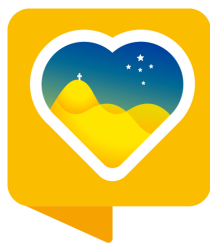

PREFEITURA DE  
**JACOBINA**  
UNIR E AVANÇAR

# SECRETARIA DE ESPORTE E LAZER

PCA 2026

82



### SECRETARIA DE ESPORTE E LAZER

ID	OBJETO DA CONTRATAÇÃO	AÇÃO ORÇAM.	LEVANTAMENTO DOS ITENS	BREVE JUSTIFICATIVA	ADEQUAÇÃO AO PPA/LOA	DATA LIMITE DA CONTRATAÇÃO	DATA LIMITE PARA ENCAMINHAR A DEMANDA	GRAU DE PRIORIDADE
1	MATERIAL DE ESCRITÓRIO	AQUISIÇÃO	CONFORME PLANILHA	ESTA AQUISIÇÃO VISA ATENDER AS NECESSIDADES DESTA SECRETARIA PARA GARANTIR A ORGANIZAÇÃO, O FUNCIONAMENTO ADMINISTRATIVO E O ATENDIMENTO EFICIENTE.	SIM	JANEIRO	DEZEMBRO	ALTA
2	ALIMENTOS	AQUISIÇÃO	CONFORME PLANILHA	ESTA AQUISIÇÃO VISA ATENDER AS NECESSIDADES DESTA SECRETARIA PARA O DESENVOLVIMENTO DAS ATIVIDADES E AÇÕES DOS SERVIÇOS E PROGRAMAS.	SIM	JANEIRO	DEZEMBRO	MÉDIA
3	UNIFORMES E FARDAMENTOS	AQUISIÇÃO	CONFORME PLANILHA	ESTA AQUISIÇÃO VISA ATENDER AS NECESSIDADES DESTA SECRETARIA PARA A PADRONIZAÇÃO E IDENTIFICAÇÃO DE ATLETAS, EQUIPES E SERVIDORES ENVOLVIDOS NAS ATIVIDADES ESPORTIVAS.	SIM	MARÇO	FEVEREIRO	ALTA
4	ÁGUA MINERAL E GÁS	AQUISIÇÃO	CONFORME PLANILHA	ESTA AQUISIÇÃO VISA ATENDER AS NECESSIDADES DESTA SECRETARIA PARA O DESENVOLVIMENTO DAS ATIVIDADES E AÇÕES DOS SERVIÇOS E PROGRAMAS.	SIM	JANEIRO	DEZEMBRO	MÉDIA
5	MATERIAL DE LIMPEZA	AQUISIÇÃO	CONFORME PLANILHA	ESTA AQUISIÇÃO VISA ATENDER AS NECESSIDADES DESTA SECRETARIA PARA MANTER A HIGIENE, CONSERVAÇÃO E SEGURANÇA DOS ESPAÇOS ESPORTIVOS.	SIM	JANEIRO	DEZEMBRO	ALTA
6	INSTALAÇÃO E MANUTENÇÃO DE AR CONDICIONADO	AQUISIÇÃO	CONFORME PLANILHA	ESTA AQUISIÇÃO VISA ATENDER AS NECESSIDADES DESTA SECRETARIA PARA O DESENVOLVIMENTO DAS ATIVIDADES E AÇÕES DOS SERVIÇOS E PROGRAMAS.	SIM	MAIO	ABRIL	MÉDIA
7	INSTALAÇÃO E MANUTENÇÃO IMPRESSORAS	AQUISIÇÃO	CONFORME PLANILHA	ESTA AQUISIÇÃO VISA ATENDER AS NECESSIDADES DESTA SECRETARIA PARA O DESENVOLVIMENTO DAS ATIVIDADES E AÇÕES DOS SERVIÇOS E PROGRAMAS.	SIM	ABRIL	MARÇO	MÉDIA
8	DOCES E SALGADOS PARA EVENTOS	AQUISIÇÃO	CONFORME PLANILHA	ESTA AQUISIÇÃO VISA ATENDER AS NECESSIDADES DESTA SECRETARIA PARA OFERECER SUPORTE ALIMENTAR DURANTE OS EVENTOS.	SIM	JANEIRO	DEZEMBRO	ALTA

PCA 2026

83



9	<b>MATERIAL PERMANENTE</b>	AQUISIÇÃO	CONFORME PLANILHA	ESTA AQUISIÇÃO VISA ATENDER AS NECESSIDADES DESTA SECRETARIA PARA ESTRUTURAR E FORTALECER AS ATIVIDADES ADMINISTRATIVAS E OPERACIONAIS.	SIM	ABRIL	MARÇO	ALTA
10	<b>EVENTOS</b>	AQUISIÇÃO	CONFORME PLANILHA	ESTA AQUISIÇÃO VISA ATENDER AS NECESSIDADES DESTA SECRETARIA PARA APOIAR E FORTALECER AS AÇÕES ESPORTIVAS.		JANEIRO	DEZEMBRO	ALTA
11	<b>INTERNET</b>	AQUISIÇÃO	CONFORME PLANILHA	ESTA AQUISIÇÃO VISA ATENDER AS NECESSIDADES DESTA SECRETARIA PARA GARANTIR A COMUNICAÇÃO, O ACESSO A SISTEMAS DE GESTÃO, A DIVULGAÇÃO DE AÇÕES E O ATENDIMENTO ADMINISTRATIVO.	SIM	MARÇO	FEVEREIRO	MÉDIA
12	<b>REFEIÇÃO</b>	AQUISIÇÃO	CONFORME PLANILHA	ESTA AQUISIÇÃO VISA ATENDER AS NECESSIDADES DESTA SECRETARIA PARA OS SERVIDORES DURANTE OS EVENTOS E GARANTIR O ADEQUADO SUPORTE ALIMENTAR.	SIM	JANEIRO	DEZEMBRO	MÉDIA
13	<b>MANUTENÇÃO MECÂNICA E ELÉTRICA</b>	AQUISIÇÃO	CONFORME PLANILHA	ESTA AQUISIÇÃO VISA ATENDER AS NECESSIDADES DESTA SECRETARIA PARA O DESENVOLVIMENTO DAS ATIVIDADES E AÇÕES DOS SERVIÇOS E PROGRAMAS.	SIM	ABRIL	MARÇO	MÉDIA
14	<b>MATERIAL GRÁFICO</b>	AQUISIÇÃO	CONFORME PLANILHA	ESTA AQUISIÇÃO VISA ATENDER AS NECESSIDADES DESTA SECRETARIA PARA DAR SUPORTE À REALIZAÇÃO E DIVULGAÇÃO DOS EVENTOS ESPORTIVOS.	SIM	JANEIRO	DEZEMBRO	ALTA
15	<b>MATERIAL ESPORTIVO</b>	AQUISIÇÃO	CONFORME PLANILHA	ESTA AQUISIÇÃO VISA ATENDER AS NECESSIDADES DESTA SECRETARIA PARA GARANTIR A CONTINUIDADE E O APRIMORAMENTO DAS ATIVIDADES ESPORTIVAS.	SIM	JANEIRO	DEZEMBRO	ALTA
16	<b>COPA E COZINHA</b>	AQUISIÇÃO	CONFORME PLANILHA	ESTA AQUISIÇÃO VISA ATENDER AS NECESSIDADES DESTA SECRETARIA PARA GARANTIR O ATENDIMENTO ADEQUADO AS DEMANDAS INTERNAS DA EQUIPE E DURANTE A REALIZAÇÃO DE EVENTOS, REUNIÕES, TREINAMENTOS E COMPETIÇÕES ESPORTIVAS.	SIM	JANEIRO	DEZEMBRO	04/01/1900



MATERIAL DE ESCRITÓRIO			
ITEM	UND	QTD	ESPECIFICAÇÃO
1	UND	2	APAGADOR
2	UND	12	APONTADOR
3	UND	18	BASTÃO DE COLA QUENTE
4	UND	12	BORRACHA
5	UND	12	CADERNO DE ANOTAÇÃO
6	UND	2	CALCULADORA
7	CX	6	CANETA
8	CX	3	CLIPS
9	UND	18	COLA LÍQUIDA
10	UND	162	ENVELOPE GRANDE
11	UND	162	ENVELOPE PARA CARTA
12	UND	3	ESTILETE
13	UND	24	FITA ADESIVA
14	PCT	12	FOLHA DE OFÍCIO
15	UND	3	GRAMPEADOR COM GRAMPO
16	UND	12	LÁPIS
17	CX	2	MARCADOR PERMANENTE
18	PCT	48	PASTA PLÁSTICA COM ELÁSTICO
19	UND	3	PERFURADOR DE PAPEL
20	CX	2	PILOTO PARA QUADRO BRANCO
21	UND	3	PISTOLA DE COLA QUENTE
22	UND	24	PRANCHETA
23	UND	1	QUADRO BRANCO
24	UND	3	RÉGUA
25	UND	3	RELÓGIO DE PAREDE
26	UND	3	TESOURA



ALIMENTOS			
ITEM	UND	QTD	ESPECIFICAÇÃO
1	KG	48	AÇÚCAR
2	PCT	96	AMIDO DE MILHO 500G
3	KG	48	ARROZ BRANCO
4	PCT	24	BISCOITO CREEM CRACKER
5	PCT	24	BISCOITO DOCE TIPO MAISENA
6	PCT	24	BISCOITO TIPO MARIA
7	PCT	48	CAFÉ EM PÓ
8	PCT	10	COCO RALADO 50G
9	PCT	10	FARINHA DE MILHO TIPO FLOCÃO
10	FRD	5	FARINHA DE TRIGO COM FERMENTO 1KG
11	FRD	5	FEIJÃO 1KG
12	PCT	2	FEIJÃO PRETO 1KG
13	PCT	10	LEITE EM PÓ INTEGRAL 200G
14	PCT	5	MACARRÃO TIPO ESPAGUETE 500G
15	PCT	12	MILHO DE PIPOCA 500G
16	PCT	12	MILHO MUGUNZÁ
17	PCT	12	MISTURA PRONTA PARA BOLO 450G
18	PCT	12	MOLHO DE TOMATE 340G
19	LT	10	ÓLEO DE SOJA
20	KG	84	POLPA DE FRUTAS VARIADAS
21	FRD	48	REFRIGERANTES FARDO COM 6 UNIDADES

**UNIFORMES E FARDAMENTOS**

PCA 2026

86



ITEM	UND	QTD	ESPECIFICAÇÃO
1	UND	2.200	39° CORRIDA DUQUE DE CAXIAS
2	UND	30	COMISSÃO COPA DE BASQUETE 3X3
3	UND	30	COMISSÃO COPA DE FUTEVÔLEI
4	UND	30	COMISSÃO COPA DE HANDEBOL
5	UND	30	COMISSÃO COPA DE VÔLEI DE AREIA
6	UND	30	COMISSÃO COPA DE VÔLEI MASCULINO
7	UND	30	COMISSÃO COPA FEMININO DE VÔLEI
8	UND	30	COMISSÃO COPA VERÃO DE FUTSAL
9	UND	30	COMISSÃO TORNEIO DE DOMINÓ E XADREZ
10	UND	15	UNIFORME SELEÇÃO DE BASQUETE
11	UND	15	UNIFORME SELEÇÃO DE FUTSAL FEMININA
12	UND	15	UNIFORME SELEÇÃO DE FUTSAL MASCULINA
13	UND	15	UNIFORME SELEÇÃO DE VOLEI FEMININA
14	UND	15	UNIFORME SELEÇÃO DE VOLEI MASCULINA

ÁGUA MINERAL E GÁS			
ITEM	UND	QTD	ESPECIFICAÇÃO
1	UND	24.000	ÁGUA MINERAL 200ML
2	UND	120	ÁGUA MINERAL 20L
3	UND	36	GÁS



MATERIAL DE LIMPEZA			
ITEM	UND	QTD	ESPECIFICAÇÃO
1	CX	24	ÁGUA SANITÁRIA
2	UND	48	ÁLCOOL GEL 500ML
3	UND	48	ÁLCOOL LÍQUIDO 70%
4	UND	15	BALDE COM ALÇA
5	UND	48	BALDE DE LIXO 60L
6	UND	17	BOM AR
7	UND	2	BOTA DE BORRACHA N°38
8	UND	3	BOTA DE BORRACHA N°40
9	UND	1	BOTA DE BORRACHA N°42
10	UND	2	BOTA DE BORRACHA N°44
11	PCT	240	COPO DESCARTÁVEL 200ML
12	CX	24	DESINFETANTE 1L
13	CX	24	DETERGENTE
14	UND	96	ESCOVINHA PARA VASO SANITÁRIO
15	PCT	48	ESPONJA DE AÇO
16	UND	80	ESPONJA DUPLA FACE
17	UND	48	FLANELA 100% ALGODÃO
18	PCT	5	FÓSFORO COM 40 PALITOS
19	UND	5	LIMPA VIDROS
20	UND	48	LIXEIRA PARA BANHEIRO
21	UND	24	MULTIUSO
22	UND	24	PÁ PARA LIXO DE PLÁSTICO
23	UND	96	PANO DE CHÃO
24	UND	20	PANO DE PRATO
25	FRD	30	PAPEL HIGIÊNICO
26	PCT	96	PAPEL TOALHA
27	UND	168	PARES DE LUVAS
28	UND	80	PEDRA SANITÁRIA ANTI ODOR
29	UND	12	RODO PLÁSTICO COM BASE GRANDE
30	UND	12	RODO PLÁSTICO COM BASE PEQUENO



31	FRD	15	SABÃO EM PÓ SACHE
32	UND	24	SABONETE LÍQUIDO
33	PCT	800	SACO DE LIXO 100L
34	PCT	200	SACO DE LIXO 15L
35	PCT	500	SACO DE LIXO 200L
36	PCT	200	SACO DE LIXO 40L
37	PCT	300	SACO DE LIXO DE 60L
38	UND	48	VASSOURA DE NYLON
39	UND	72	VASSOURA DE PELO
40	UND	75	VASSOURA DE PIAÇAVA
41	UND	48	ZAB

INSTALAÇÃO E MANUTENÇÃO AR CONDICIONADO			
ITEM	UND	QTD	ESPECIFICAÇÃO
1	UND	1	INSTALAÇÃO DE APARELHO AR CONDICIONADO 12.000 BTUS
2	UND	2	MANUTENÇÃO DE APARELHO AR CONDICIONADO

AQUISIÇÃO E MANUTENÇÃO IMPRESSORAS			
ITEM	UND	QTD	ESPECIFICAÇÃO
1	UND	1	AQUISIÇÃO DE IMPRESSORA
2	UND	2	MANUTENÇÃO DE IMPRESSORA



DOCES E SALGADOS PARA EVENTOS			
ITEM	UND	QTD	ESPECIFICAÇÃO
1	UND	300	DOCES PARA O EVENTO 2º WORKSHOP ESPORTIVO
2	UND	80	DOCES PARA O EVENTO FESTIVAL DO SERVIDOR PÚBLICO
3	UND	30	DOCES PARA O EVENTO MAIO LARANJA
4	UND	50	DOCES PARA O EVENTO SETEMBRO AMARELO
5	UND	1.800	SALGADOS PARA O EVENTO 1º WORKSHOP ESPORTIVO
6	UND	1.800	SALGADOS PARA O EVENTO 2º WORKSHOP ESPORTIVO
7	UND	500	SALGADOS PARA O EVENTO FESTIVAL DO SERVIDOR PÚBLICO
8	UND	200	SALGADOS PARA O EVENTO MAIO LARANJA
9	UND	300	SALGADOS PARA O EVENTO SETEMBRO AMARELO

MATERIAL PERMANENTE			
ITEM	UND	QTD	ESPECIFICAÇÃO
1	UND	2	APARELHO DE AR CONDICIONADO 12.000 BTUS
2	UND	2	ARMÁRIO DE METAL COM CHAVE
3	UND	1	BEBEDOURO INDUSTRIAL REFRIGERADO GRANDE
4	UND	6	CADEIRA DE ESCRITÓRIO GIRATÓRIA COM APOIO DE BRAÇO PRETA
5	UND	20	CADEIRA PLÁSTICA
6	UND	1	CAIXA DE SOM COM MESA
7	UND	10	CÂMERA DE SEGURANÇA
8	UND	2	CARRINHO DE MÃO
9	UND	2	CELULAR
10	UND	3	EXTENSÃO ELÉTRICA 10M
11	UND	2	EXTENSÃO ELÉTRICA 50M
12	UND	1	FOGÃO COM 6 BOCAS E FORNO
13	UND	2	FREEZER
14	UND	1	GELADEIRA
15	UND	2	LIQUIDIFICADOR PEQUENO

16	UND	3	LONGARINA ESTOFADA COM 3 LUGARES PRETA
17	UND	4	LONGARINA ESTOFADA COM 5 LUGARES PRETA
18	UND	2	MESA DE ESCRITÓRIO COM GAVETA
19	UND	1	MESA DE MADEIRA GRANDE COM CADEIRAS PARA REUNIÕES
20	UND	48	MESA DE PLÁSTICO
21	UND	4	MICROFONE SEM FIO
22	UND	1	MICRO-ONDAS
23	UND	3	NOTEBOOK
24	UND	1	PROJETOR
25	UND	4	VENTILADOR DE PÉ TURBO

EVENTOS	
TIPO	DATA
1° WORKSHOP ESPORTIVO	13/01 E 14/01
2° WORKSHOP ESPORTIVO	06 E 07/08
39° CORRIDA DUQUE DE CAXIAS	23/08
COPA DE BASQUETE 3X3	11/09 A 13/09
COPA DE FUTEVÔLEI MISTO	14 E 15/11
COPA DE HANDEBOL	15/05 A 17/05
COPA DE VÔLEI DE AREIA (DUPLAS)	10/04 A 12/04
COPA DE VÔLEI MASCULINO	16 A 18/10
COPA FEMININA DE VÔLEI	13/03 A 15/03
COPA VERÃO DE FUTSAL	06/02 A 08/02
DIA DAS CRIANÇAS/CORRIDA KIDS	12/10
FESTIVAL DOS SERVIDORES PÚBLICOS	28/10
MAIO LARANJA - EXPLORAÇÃO E ABUSO SEXUAL INFANTIL	18/10
SETEMBRO AMARELO	10/09
TORNEIO DE DOMINÓ E XADREZ	17/07 A 19/07
TORNEIO SOLIDÁRIO DE NATAL	11 E 12/12

INSTALAÇÃO E MANUTENÇÃO ELÉTRICA			
ITEM	UND	QTD	ESPECIFICAÇÃO
1	UND	5	ARCO DE SERRA
2	UND	10	ASPESSOR ROTOR
3	UND	2	BEBEDOUROS INDUSTRIAL
4	UND	5	BROCA DE CONCRETO 5/16
5	UND	50	BUCHA 8" PEAD
6	UND	4	CABO DE EXADA
7	M	100M	CABO ELÉTRICO DE 10MM
8	M	500M	CABO ELÉTRICO DE 16MM
9	M	500M	CABO ELÉTRICO DE 6MM
10	UND	10	CAIXA DE DESCARGA PÁSTICA
11	UND	2	CANO DE 50"
12	UND	2	CANO DE 50"
13	UND	1	CARRINHO DE MÃO
14	UND	10	CONECTOR JTU
15	UND	1	CORTADOR DE GRAMA A GASOLINA
16	UND	4	ENXADA LARGA COM CABO
17	UND	4	ENXADÃO COM CABO
18	UND	120	FIO DE CORTE PARA ROÇADEIRA 3MM
19	UND	20	FITA DE ALTA FUSÃO 3M
20	UND	20	FITA DE PROTEÇÃO 3M
21	UND	10	HASTE DE ATERRAMENTO
22	UND	30	INSTALAÇÃO E SUBSTITUIÇÃO DE LÂMPADAS
23	UND	24	INSTALAÇÃO E SUBSTITUIÇÃO DE REFLETORES 2.000V
24	UND	48	INSTALAÇÃO E SUBSTITUIÇÃO DE REFLETORES 500V
25	UND	20	INSTALAÇÃO E SUBSTITUIÇÃO DE TOMADAS
26	UND	2	LÂMINA PARA CORTADOR DE GRAMA
27	UND	1	LIXADEIRA ESMERILHADA
28	UND	5	LUVA DE 50"
29	UND	8	LUVA DE CORRER PARA TUBO 50"
30	UND	8	LUVA DE CORRER PARA TUBO 75"

31	UND	10	LUVA SOLDAVEL 20MM
32	UND	10	PIA PEQUENA PARA BANHEIRO
33	UND	2	PICARETA COM CABO
34	UND	6	PONTA FÊMEA PVC ENGATE 50" PARA IRRIGAÇÃO
35	UND	6	PONTA MACHO PVC COM ROSCA 50" PARA IRRIGAÇÃO
36	UND	1	PORTA 210X60CM MADEIRA
37	UND	2	PORTA 210X70CM MADEIRA
38	UND	7	PORTA 210X80CM MADEIRA
39	UND	3	PORTA 210X80CM MDF
40	UND	12	REFIL CARBON BLOCK 9 3/4 PARA BEBEDOURO
41	UND	12	REFIL POLIPROPILENO PARA BEBEDOURO
42	UND	1	ROÇADEIRA
43	UND	5	ROLO DE LÃ 23CM
44	UND	5	T DE REDUÇÃO 50" IRRIGAÇÃO
45	UND	5	T DE REDUÇÃO 75" IRRIGAÇÃO
46	UND	5	T DE REDUÇÃO 75X50MM IRRIGAÇÃO
47	UND	25	TINTA BRANCA HIDRO TINTAS 15L
48	UND	10	TORNEIRA PARA PIA DE BANHEIRO
49	UND	10	VÁLVULA PARA IRRIGAÇÃO RAIN BIRD

MATERIAL GRÁFICO			
ITEM	UND	QTD	ESPECIFICAÇÃO
1	UND	13	BACKDROP
2	UND	30	FAIXA DE DIVULGAÇÃO
3	UND	4	LONA 3X1
4	UND	4	LONA 4X1
5	UND	2	LONA 5X1
6	UND	5	LONA 6X1
7	UND	2	LONA 7X1
8	UND	16	PLACA DE KM
9	UND	3	PLOTAGEM DO PÓDIO

MATERIAL ESPORTIVO			
ITEM	UND	QTD	ESPECIFICAÇÃO
1	UND	14	ANTENA DE VÔLEI
2	UND	8	APITO
3	UND	10	BOLA DE BALEADO
4	UND	6	BOLA DE BASQUETE
5	UND	30	BOLA DE FUTEBOL
6	UND	10	BOLA DE FUTEVÔLEI
7	UND	18	BOLA DE FUTSAL
8	UND	6	BOLA DE HANDEBOL FEMININA H2
9	UND	6	BOLA DE HANDEBOL MASCULINA H3
10	UND	10	BOLA DE VÔLEI 6.0
11	UND	10	BOLA DE VÔLEI 8.0
12	UND	10	BOLA DE VÔLEI DE PRAIA
13	UND	10	BOLA SOCIETY
14	UND	8	BOLSAS PARA GUARDAR AS BOLAS
15	UND	6	BOMBA PARA ENCHER BOLAS
16	UND	8	CARTÃO AMARELO
17	UND	8	CARTÃO AZUL
18	UND	8	CARTÃO VERMELHO
19	UND	50	COLCHONETE 1,00x0,50M
20	UND	8	COLETES
21	UND	20	CONES MÉDIOS
22	UND	8	CRONÔMETRO
23	UND	4	ESCADA DE AGILIDADE
24	UND	11	EXTENSOR ELÁSTICO
25	UND	4	FAIXA DE RESISTÊNCIA AERÓBICA
26	UND	8	FAIXAS DE RESISTÊNCIAS TENSIONADAS
27	UND	10	MINI BAND
28	UND	6	PLACAR DE MESA MANUAL
29	UND	20	PRATINHOS
30	UND	8	REDE DE VÔLEI 4 FAIXAS

31	UND	2	REDE DE VÔLEI OFICIAL 4 FAIXAS EM LONA
32	UND	10	REDES PARA CESTA DE BASQUETE
33	UND	12	REDES PARA TRAVES CAMPO FIO 6
34	UND	60	REDES PARA TRAVES FUTSAL FIO 4
35	UND	15	UNIFORME SELEÇÃO DE BASQUETE
36	UND	15	UNIFORME SELEÇÃO DE FUTSAL FEMININA
37	UND	15	UNIFORME SELEÇÃO DE FUTSAL MASCULINA
38	UND	15	UNIFORME SELEÇÃO DE VOLEI FEMININA
39	UND	15	UNIFORME SELEÇÃO DE VOLEI MASCULINA

COPA E COZINHA			
ITEM	UND	QTD	ESPECIFICAÇÃO
1	UND	2	ASSADEIRA REDONDA G
2	UND	2	ASSADEIRA REDONDA M
3	UND	2	ASSADEIRA REDONDA P
4	UND	2	BACIA GRANDE
5	UND	2	BANDEJA EM AÇO INOX (PARA SERVIR)
6	UND	1	BATEDEIRA
7	UND	3	COADOR DE CAFÉ DE TECIDO
8	UND	2	COLHER DE PAU G
9	UND	1	COLHER DE PAU M
10	UND	3	COLHER PARA SERVIR
11	UND	4	CONCHA PARA SERVIR
12	CNJ	7	COPO DE VIDRO GRANDE (PARA ÁGUA) 24 UNIDADES
13	UND	2	ESCORREDOR DE LOUÇA
14	UND	2	ESCORREDOR M
15	UND	3	FACA DE CORTE PARA COZINHA
16	UND	4	GARRAFA TÉRMICA PARA CAFÉ 1L
17	UND	3	GARRAFA TÉRMICA PARA CHÁ 800ML
18	UND	3	JARRA DE VIDRO



19	UND	4	JARRA PLÁSTICA GRANDE
20	UND	4	KIT DE TALHERES
21	UND	3	MARINEX GRANDE
22	UND	2	PANELA DE PRESSÃO G
23	UND	2	PANELA DE PRESSÃO M
24	UND	2	PENEIRA G
25	UND	2	PENEIRA M
26	UND	1	PILÃO
27	UND	5	POTE PARA BISCOITO
28	CNJ	10	PRATO DE PLÁSTICO COM 12 UNIDADES
29	CNJ	2	PRATO DE VIDRO COM 6 UNIDADES
30	UND	2	SANDUICHEIRA
31	UND	5	TÁBUAS PARA CARNE
32	UND	2	TOALHA DE MESA
33	UND	5	VASILHA PLÁSTICA COM TAMPA G
34	UND	5	VASILHA PLÁSTICA COM TAMPA M
35	UND	5	VASILHA PLÁSTICA COM TAMPA P



PREFEITURA DE  
**JACOBINA**  
UNIR E AVANÇAR

# SECRETARIA DE INFRAESTRUTURA, DESENVOLVIMENTO URBANO E SERVIÇOS PÚBLICOS

PCA 2026

97



SECRETARIA DE INFRAESTRUTURA, DESENVOLVIMENTO URBANO E SERVIÇOS PÚBLICOS						
ITEM	DEMANDA/OBJETO	QTD	GRAU DE PRIORIDADE	CUSTO ESTIMADO	PRAZO PARA INÍCIO	PRAZO PARA CONCLUIR
1	ÁGUA MINERAL	864	BAIXO	R\$ 700.000,00	03/03/2026	03/01/2028
2	CARPINTARIA	-	ALTA	R\$ 400.000,00	01/03/2026	01/03/2027
3	COLETA DE RESÍDUOS SÓLIDOS	-	ALTA	R\$ 17.000.000,00	09/01/2026	18/11/2028
4	COMPONENTES ELETRÔNICOS	20	BAIXO	R\$ 1.500.000,00	15/04/2026	20/05/2027
5	COMPRA DE MATERIAL DE CONSTRUÇÃO	-	ALTA	R\$ 15.000.000,00	03/03/2026	18/03/2027
6	COMPRA DE MATERIAL ELÉTRICO	-	ALTA	R\$ 3.000.000,00	09/02/2026	17/03/2027
7	CONCRETO	-	MÉDIA	R\$ 2.000.000,00		
8	ENCOSTA	-	ALTA		01/02/2026	01/02/2027
9	EXECUÇÃO DE PAVIMENTO ASFÁLTICO	-	ALTA	R\$ 20.000.000,00	12/03/2026	08/03/2028
10	GESSO	-	MÉDIA	R\$ 1.300.000,00	01/05/2026	01/05/2027
11	ITENS ALIMENTARES	-	BAIXO	R\$ 500.000,00	03/01/2028	03/01/2028
12	LOCAÇÃO DE AUTOMÓVEIS	5	BAIXO	R\$ 5.000.000,00	06/03/2026	06/01/2028
13	LOCAÇÃO DE MÁQUINA PESADA	50	ALTA	R\$ 20.000.000,00	10/01/2026	10/01/2027
14	MANUTENÇÃO CORRETIVA DO PAVIMENTO (CBUQ)	-	ALTA	R\$ 7.000.000,00	04/02/2026	09/01/2028
15	MANUTENÇÃO PREDIAL	-	ALTA	R\$ 20.000.000,00	14/02/2026	17/12/2027
16	MATERIAIS DE LIMPEZA	-	BAIXO	R\$ 1.500.000,00	03/03/2026	03/01/2028
17	MATERIAL DE PAPELARIA	-	BAIXO	R\$ 300.000,00	01/01/2026	30/12/2028
18	MÓVEIS	40	BAIXO	R\$ 400.000,00	06/02/2026	
19	PINTURA	-	MÉDIA	R\$ 1.200.000,00	01/04/2026	01/04/2027
20	PRÉ-MOLDADO	-	ALTA	R\$ 7.000.000,00	17/05/2026	17/05/2027
21	RESTAURAÇÃO DE PAVIMENTAÇÃO (PARALELEPÍPEDO)	-	ALTA	R\$ 12.000.000,00	15/01/2026	15/02/2027
22	SERVIÇOS DE SOLDAGEM E MONTAGEM METÁLICA	-	MÉDIA	R\$ 2.000.000,00	15/04/2026	15/04/2027
				<b>R\$ 137.800.000,00</b>		



PREFEITURA DE  
**JACOBINA**  
UNIR E AVANÇAR

# SECRETARIA DE MEIO AMBIENTE



### SECRETARIA MUNICIPAL DE MEIO AMBIENTE

ID	OBJETO DA CONTRATAÇÃO	AÇÃO ORÇAM.	LEVANTAMENTO DOS ITENS	BREVE JUSTIFICATIVA	ESTIMATIVA DE GASTOS	ADEQUAÇÃO AO PPA/LOA	DATA LIMITE DA CONTRATAÇÃO	DATA LIMITE P/ ENCAMINHAR A DEMANDA	MODALIDADE DE CONTRATAÇÃO	GRAU DE PRIORIDADE
1	<b>GENEROS ALIMENTÍCIOS</b>	AQUISIÇÃO	CONFORME PLANILHA	ESTA AQUISIÇÃO VISA ATENDER ÀS NECESSIDADES DESTA SECRETARIA PARA O DESENVOLVIMENTO DAS ATIVIDADES E AÇÕES PRESTADAS.	R\$ 8.000,00	SIM	MARÇO	FEVEREIRO	PREGÃO	ALTA
2	<b>MATERIAL DE EXPEDIENTE</b>	AQUISIÇÃO	CONFORME PLANILHA	ESTA AQUISIÇÃO VISA ATENDER ÀS NECESSIDADES DESTA SECRETARIA PARA O DESENVOLVIMENTO DAS ATIVIDADES E AÇÕES PRESTADAS.	R\$ 20.499,02	SIM	MARÇO	FEVEREIRO	PREGÃO	ALTA
3	<b>UNIFORMES, FARDAMENTOS E EPIs</b>	AQUISIÇÃO	CONFORME PLANILHA	ESTA AQUISIÇÃO VISA ATENDER ÀS NECESSIDADES DESTA SECRETARIA PARA O DESENVOLVIMENTO DAS ATIVIDADES E AÇÕES PRESTADAS.	R\$ 72.740,48	SIM	MAIO	ABRIL	PREGÃO	MÉDIA
4	<b>COMBUSTÍVEL</b>	AQUISIÇÃO	CONFORME PLANILHA	ESTA AQUISIÇÃO VISA ATENDER AS NECESSIDADES DESTA SECRETARIA PARA O DESENVOLVIMENTO DAS ATIVIDADES E AÇÕES DOS SERVIÇOS E PROGRAMAS.						
5	<b>ÁGUA MINERAL E GAS GLP</b>	AQUISIÇÃO	CONFORME PLANILHA	ESTA AQUISIÇÃO VISA ATENDER ÀS NECESSIDADES DESTA SECRETARIA PARA O DESENVOLVIMENTO DAS ATIVIDADES E AÇÕES PRESTADAS.	R\$ 6.560,00	SIM	MARÇO	FEVEREIRO	PREGAO	ALTA



6	<b>MATERIAL DE LIMPEZA E HIGIENE</b>	AQUISIÇÃO	CONFORME PLANILHA	ESTA AQUISIÇÃO VISA ATENDER ÀS NECESSIDADES DESTA SECRETARIA PARA O DESENVOLVIMENTO DAS ATIVIDADES E AÇÕES PRESTADAS.	R\$ 8.449,86	SIM	JANEIRO	JANEIRO	PREGÃO	ALTA
7	<b>MATERIAL PERMANENTE</b>	AQUISIÇÃO	CONFORME PLANILHA	ESTA AQUISIÇÃO VISA ATENDER ÀS NECESSIDADES DESTA SECRETARIA PARA O DESENVOLVIMENTO DAS ATIVIDADES E AÇÕES PRESTADAS.	R\$ 58.948,83	SIM	JULHO	JUNHO	PREGÃO	MÉDIA
8	<b>MATERIAL GRÁFICO</b>	AQUISIÇÃO	CONFORME PLANILHA	ESTA AQUISIÇÃO VISA ATENDER ÀS NECESSIDADES DESTA SECRETARIA PARA O DESENVOLVIMENTO DAS ATIVIDADES E AÇÕES PRESTADAS.	R\$ 7.525,93	SIM	JUNHO	MAIO	PREGÃO	MÉDIA
10	<b>COPA E COZINHA</b>	AQUISIÇÃO	CONFORME PLANILHA	ESTA AQUISIÇÃO VISA ATENDER ÀS NECESSIDADES DESTA SECRETARIA PARA O DESENVOLVIMENTO DAS ATIVIDADES E AÇÕES PRESTADAS.	R\$ 910,92	SIM	JUNHO	MAIO	PREGÃO	MÉDIA
11	<b>MANUTENÇÃO DOS VEÍCULOS</b>	AQUISIÇÃO E PRESTAÇÃO DE SERVIÇOS	CONFORME PLANILHA	ESTA AQUIS./PREST. DE SERV. TEM A NECESSIDADE PARA QUE OS VEÍCULOS ESTEJAM EM PERFEITA CONDIÇÕES DE USO VISANDO SEGURANÇA E EFICIÊNCIA DOS UTILITÁRIOS.	R\$ 25.000,00	SIM	JUNHO	MAIO	PREGÃO	ALTA
12	<b>MATERIAIS DE CONSTRUÇÃO</b>	AQUISIÇÃO	CONFORME PLANILHA	ESTA AQUISIÇÃO VISA ATENDER AS NECESSIDADES DESTA SECRETARIA P/ MANUTENÇÃO DOS EQUIPAMENTOS DA SMMA.						



13	<b>FLORES NATURAIS</b>	AQUISIÇÃO	CONFORME PLANILHA	ESTA AQUISIÇÃO TEM A NECESSIDADE PARA EVENTOS, BEM COMO OFICINAS DOS SERVIÇOS OFERTADOS PELA SECRETARIA.	R\$ 4.647,00	SIM	MAIO	ABRIL	PREGÃO	MÉDIA
14	<b>REFEIÇÃO TIPO QUINTINHAS</b>	AQUISIÇÃO	CONFORME PLANILHA	ESTA AQUISIÇÃO TEM A NECESSIDADE PARA OS PARTICIPANTES DOS SERVIÇOS OFERTADOS PELA SMMA.	R\$ 5.404,00	SIM	MAIO	MAIO	PREGÃO	MÉDIA
15	<b>DOCES, SALGADOS PARA EVENTOS</b>	AQUISIÇÃO	CONFORME PLANILHA	ESTA AQUISIÇÃO TEM A NECESSIDADE PARA ATENDER AS ATIVIDADES, EVENTOS PROMOVIDOS E SERVIÇOS OFERTADOS POR ESTA SECRETARIA.	R\$ 10.500,00	SIM	MAIO	ABRIL	PREGÃO ELETRONICO	MÉDIA
16	<b>MATERIAL DE INFORMÁTICA</b>	AQUISIÇÃO	CONFORME PLANILHA	ESTA AQUISIÇÃO VISA ATENDER ÀS NECESSIDADES DESTA SECRETARIA PARA O DESENVOLVIMENTO DAS ATIVIDADES E AÇÕES PRESTADAS.	R\$ 27.000,00	SIM	JUNHO	JUNHO	PREGÃO	MÉDIA
18	<b>INTERNET</b>	PRESTAÇÃO DE SERVIÇOS	CONFORME PLANILHA	ESTA PRESTAÇÃO DE SERVIÇO SE FAZ NECESSÁRIO PARA QUE SEJA DISPONIBILIZADO O ACESSO A REDE DE INTERNET.	R\$ 7.200,00	SIM	JUNHO	MAIO	CONTRATO	ALTA
23	<b>LOCAÇÃO DE VEÍCULOS</b>	PRESTAÇÃO DE SERVIÇOS	CONFORME PLANILHA	ESTA PRESTAÇÃO DE SERV. TEM A NECESSIDADE DE ATENDER AS DEMANDAS DA SECRETARIA, DEVIDO A FROTA NÃO SER SUFICIENTE.	R\$ 90.000,00	SIM	OUTUBRO	SETEMBRO	PREGÃO	ALTA



24	<b>PNEUS</b>	AQUISIÇÃO	CONFORME PLANILHA	ESTA AQUIS./PREST. DE SERV. TEM A NECESSIDADE PARA QUE OS VEICULOS ESTEJAM EM PERFEITA CONDIÇÕES DE USO VISANDO SEGURANÇA E EFICIENCIA DOS UTILITÁRIOS.	R\$ 5.000,00	SIM	MAIO	MAIO	PREGÃO	MÉDIA
26	<b>MANUTENÇÃO DE IMPRESSORAS</b>	PRESTAÇÃO DE SERVIÇOS	CONFORME PLANILHA	VISANDO AUMENTAR O TEMPO DE VIDA ÚTIL DO BEM.	R\$ 5.000,00	SIM	AGOSTO	JULHO	PREGÃO	MÉDIA
27	<b>HOSPEDAGEM</b>	PRESTAÇÃO DE SERVIÇOS	CONFORME PLANILHA	PARA ATENDER AOS PRESTADORES DE SERVIÇOS E SERVIDORES QUE NÃO RESIDEM NO MUNICÍPIO.	R\$ 9.200	SIM	JUNHO	MAIO	PREGÃO	MÉDIA
28	<b>INSTALAÇÃO E MANUTENÇÃO DE REFRIGERAÇÃO AR CONDICIONADO</b>	PRESTAÇÃO DE SERVIÇOS	CONFORME PLANILHA	JUSTIFICA-SE A MANUTENÇÃO DESSES EQUIPAMENTOS DOS SETORES VINCULADOS A SMMA, DEVENDO PROPORCIONAR BEM ESTAR, SAÚDE E CONFORTO TÉRMICO AOS SERVIDORES E USUÁRIOS.	R\$ 4.000,00	SIM	JUNHO	MAIO	PREGÃO	MÉDIA
29	<b>RAÇÃO</b>	AQUISIÇÃO	CONFORME PLANILHA	JUSTIFICA-SE A AQUISIÇÃO DE RAÇÃO, CONFORME PLANILHA, PARA ATENDER ÀS NECESSIDADES DA ASSOCIAÇÃO 4 PATAS, GARANTINDO ALIMENTAÇÃO ADEQUADA E CONTÍNUA AOS ANIMAIS ACOLHIDOS.	R\$ 75.000,00	SIM	JUNHO	MAIO	PREGÃO	ALTA



30	<b>KIT PRIMEIROS SOCORROS</b>	AQUISIÇÃO	CONFORME PLANILHA	JUSTIFICA-SE A AQUISIÇÃO DE KITS DE PRIMEIROS SOCORROS, CONFORME PLANILHA, VISANDO GARANTIR ATENDIMENTO IMEDIATO E ADEQUADO EM SITUAÇÕES DE URGÊNCIA, ASSEGURANDO A PROTEÇÃO E O BEM-ESTAR DOS SERVIDORES E DA POPULAÇÃO DURANTE AS ATIVIDADES REALIZADAS.	R\$ 6.814,26	SIM	JUNHO	MAIO	PREGÃO	MÉDIA
31	<b>EVENTOS</b>	AQUISIÇÃO E PRESTAÇÃO DE SERVIÇOS	CONFORME PLANILHA	JUSTIFICA-SE A REALIZAÇÃO DOS EVENTOS PROMOVIDOS PELA SECRETARIA, CONFORME PLANILHA, VISANDO GARANTIR AÇÕES ORGANIZADAS, EDUCATIVAS E INTEGRADAS, QUE CONTRIBUAM PARA A CONSCIENTIZAÇÃO AMBIENTAL, O BEM-ESTAR DA POPULAÇÃO E O FORTALECIMENTO DAS POLÍTICAS PÚBLICAS DESENVOLVIDAS AO LONGO DO ANO.	R\$ 30.346,85	SIM	JUNHO	MAIO	PREGÃO	MÉDIA
32	<b>VEÍCULO</b>	AQUISIÇÃO	CONFORME PLANILHA	JUSTIFICA-SE A AQUISIÇÃO DE UM VEÍCULO MODELO STRADA, CONFORME PLANILHA, VISANDO GARANTIR O DESLOCAMENTO EFICIENTE DAS EQUIPES E O TRANSPORTE SEGURO DE MATERIAIS UTILIZADOS NAS AÇÕES DA SECRETARIA. A COMPRA DO VEÍCULO É ESSENCIAL PARA AMPLIAR A CAPACIDADE OPERACIONAL, ASSEGURAR AGILIDADE NAS ATIVIDADES DE CAMPO E FORTALECER A EXECUÇÃO DAS POLÍTICAS PÚBLICAS DESENVOLVIDAS AO LONGO DO ANO.	R\$ 111.990	SIM	JUNHO	MAIO	PREGÃO	MÉDIA
33	<b>CAPACITAÇÕES DA EQUIPE</b>	AQUISIÇÃO	CONFORME PLANILHA	JUSTIFICA-SE A REALIZAÇÃO DE CURSOS E CAPACITAÇÕES PARA A EQUIPE, CONFORME PLANILHA, VISANDO APRIMORAR AS COMPETÊNCIAS TÉCNICAS E OPERACIONAIS DOS SERVIDORES, GARANTINDO MAIOR EFICIÊNCIA, QUALIDADE E SEGURANÇA NA EXECUÇÃO DAS ATIVIDADES DA SECRETARIA.	R\$15.970,00	SIM	JUNHO	MAIO	PREGÃO	MÉDIA



34	<b>OBRAS, REFORMAS E REPAROS</b>	AQUISIÇÃO	CONFORME PLANILHA	JUSTIFICA-SE A REALIZAÇÃO DE OBRAS, REFORMAS E REPAROS NA ESTRUTURA DAS SALAS E DO PRÉDIO, CONFORME PLANILHA, VISANDO MELHORAR A SEGURANÇA, A FUNCIONALIDADE E A QUALIDADE DOS ESPAÇOS, GARANTINDO CONDIÇÕES ADEQUADAS PARA O DESENVOLVIMENTO DAS ATIVIDADES DA SECRETARIA.	R\$15.970,00	SIM	JUNHO	MAIO	PREGÃO	MÉDIA
35	<b>PARQUE NATURAL MUNICIPAL DA MACAQUEIRAS</b>	AQUISIÇÃO	CONFORME PLANILHA	JUSTIFICA-SE A REALIZAÇÃO DE OBRAS, REFORMAS E REPAROS NO PARQUE NATURAL MUNICIPAL DAS MACAQUEIRAS, INCLUINDO MANUTENÇÃO, REVITALIZAÇÃO E A ESTRUTURA PARA EVENTOS EDUCATIVOS, COM O OBJETIVO DE GARANTIR A SEGURANÇA, CONSERVAR A INFRAESTRUTURA E PROPORCIONAR QUALIDADE NAS ÁREAS DE VISITAÇÃO, ASSEGURANDO CONDIÇÕES ADEQUADAS PARA O BEM-ESTAR DOS VISITANTES E O DESENVOLVIMENTO DAS ATIVIDADES EDUCATIVAS E RECREATIVAS NO PARQUE.	R\$ 239.200,00	SIM	JUNHO	MAIO	PREGÃO	MÉDIA
35	<b>LIXEIRAS METÁLICAS</b>	AQUISIÇÃO	CONFORME PLANILHA	JUSTIFICA-SE A IMPLANTAÇÃO DE LIXEIRAS NO PERÍMETRO URBANO E DISTRITAL, VISANDO OFERECER INFRAESTRUTURA ADEQUADA PARA O DESCARTE CORRETO DE RESÍDUOS, PROMOVER A CONSCIENTIZAÇÃO AMBIENTAL DA POPULAÇÃO E ESTIMULAR A SEPARAÇÃO ADEQUADA DOS MATERIAIS, ASSEGURANDO UM DESCARTE RESPONSÁVEL DIANTE DA INTENSA GERAÇÃO DE RESÍDUOS NA REGIÃO.	R\$ 65.000	SIM	JUNHO	MAIO	PREGÃO	MÉDIA



GENEROS ALIMENTÍCIOS		ESPECIFICAÇÃO	QUANTIDADE / UNIDADE
AÇÚCAR	1KG		120 PACOTES
BISCOITO ÁGUA E SAL	350G		60 PACOTES
BISCOITO DOCE	ROSCA DE LEITE 300G		60 PACOTES
CAFÉ TRADICIONAL	500G		120 PACOTES
LEITE EM PÓ	400G		100 PACOTES
MATERIAL DE EXPEDIENTE		ESPECIFICAÇÃO	QUANTIDADE / UNIDADE
AGENDA	ANO 2026		6 UNIDADES
APAGADOR QUADRO BRANCO			3 UNIDADES
BANDEJA ORGANIZADORA	TRIPLA MÓVEL CRISTAL		18 UNIDADES
BLOCO DE NOTAS	TAMANHO A5		20 UNIDADES
BORRACHA	APAGAR CANETA E LÁPIS		2 CAIXAS
CADERNO	TAMANHO A5		20 UNIDADES
CAIXA ARQUIVO	CAIXA ARQUIVO MORTO - PAPELÃO OFÍCIO ESCRITÓRIO		150 UNIDADES
CANETA ESFEROGRÁFICA COR AZUL	BIC CRISTAL – PONTA ESFEROGRÁFICA MÉDIA DE 1.0MM		4 CAIXAS
CANETA ESFEROGRÁFICA COR PRETA	BIC CRISTAL – PONTA ESFEROGRÁFICA MÉDIA DE 1.0MM		4 CAIXAS
CARIMBO AUTOMÁTICO PERSONALIZADO	14X38MM		12 UNIDADES
CLASSIFICADOR COM ELÁSTICO	TAMANHO A4		50 UNIDADES
CLIPES GALVANIZADO	TAMANHO 5,5CM APROXIMADAMENTE		12 CAIXAS
COLA BRANCA	1KG		2 UNIDADES
ENVELOPE	ENVELOPE KRAFT/PARDO FOLHA A4 22,9X32,4CM		2 CAIXAS
ETIQUETA PARA PASTA SUSPensa	COR BRANCA		5 CAIXAS
EXTRATOR DE GRAMPOS	ESPÁTULA		6 UNIDADES
FITA ADESIVA DE PAPEL	DUPLA FACE		15 UNIDADES
FITA ADESIVA TRANS	45MM/100MT		15 UNIDADES
FITA CREPE GROSSA	USO GERAL 48MMX50M		5 UNIDADES
GRAMPEADOR	GRAMPO 26/8		5 UNIDADES
GRAMPO	GRAMPO 26/8		10 CAIXAS
GRAMPO	GRAMPO 23/13		10 CAIXAS
KIT APONTADOR PARA LÁPIS	APONTADOR DE METAL 2 FUROS		4 KITS
KIT ENVELOPE DE CARTA	A6		200 KITS

PCA 2026

106

LÁPIS GRAFITE REDONDO	Nº 2	2 CAIXAS
LIVRO DE REGISTRO DE PORTARIA	PARA VISITANTES	10 UNIDADES
MARCA TEXTO	VERDE PREMIUM	2 CAIXAS
PAPEL FOTOGRÁFICO AUTO-ADESIVO (GLOSSY)	TAMANHO A4	5 PACOTES DE 50 FOLHAS
PAPEL OFF SET OPALINE	LISO BRANCO A4 180G	10 PACOTES DE 50 FOLHAS
PAPEL SULFITE	A4 GRAMATURA 75G (TIPO OFÍCIO)	50 PACOTES DE 500 FOLHAS
PASTA AZ	COM VISOR A4	85 UNIDADES
PASTA PLÁSTICA OFÍCIO	40MM COM ELÁSTICO	100 UNIDADES
PASTA SANFONADA	PLÁSTICA - A4 - 12 DIVISÕES	10 UNIDADES
PASTA SUSPENSA	KRAFT - A4	200 UNIDADES
PERFURADOR DE PAPEL	2 FUIROS	4 UNIDADES
PILHA ALCALINA AA		10 CAIXAS
PILHA ALCALINA AAA PALITO		10 CAIXAS
PILHA TIPO C		10 CAIXAS
PINCEL ATÔMICO RECARREGÁVEL	PRETO/AZUL	3 CAIXAS
POST IT MÉDIO	BLOCO ADESIVO NEON A6 COM 100 FOLHAS CADA	1 CAIXA
PRANCHETA ACRÍLICO	OFÍCIO CRISTAL GARRA METAL - A4	15 UNIDADES
QUADRO BRANCO DE FÓRMICA	2,50X1,20M - PROFISSIONAL	2 UNIDADES
RÉGUA	RÉGUA DE ALUMÍNIO 30CM	2 UNIDADES
TESOURA	TESOURA DE AÇO INOX 25CM CABO EMBORRACHADO	4 UNIDADES
TINTA	GUAXE VERDE 250ML	5 UNIDADES
TINTA IMPRESSORA	EPSON 664 EPSON L396, KIT CORES BLACK, CYAN, MAGENTA E YELLOW	4 UNIDADES
TINTA PARA PINCEL MARCADOR DE QUADRO BRANCO	PRETO 1L	2 UNIDADES
TINTA PARA PINCEL MARCADOR DE QUADRO BRANCO	AZUL 1L	2 UNIDADES
TRENA MÉTRICA	FLEXÍVEL 150CM	2 UNIDADES
<b>UNIFORMES, FARDAMENTOS, EPIS E EQUIPAMENTOS</b>	<b>ESPECIFICAÇÃO</b>	<b>QUANTIDADE / UNIDADE</b>
ABAFADOR DE RUÍDOS	TIPO CONCHA, 10 DB	3 UNIDADES
BOTINA DE SEGURANÇA NUBOK	COM CERTIFICADO DE APROVAÇÃO (CA)	30 PARES
CAIXA DE ABELHA INPA	12X12	1 UNIDADE

PCA 2026

107



CAIXA DE CONTENÇÃO E TRANSPORTE DE ANIMAIS SILVESTRES	PRODUZIDA EM COMPENSADO NAVAL COM DIVISÃO PARA TRANSPORTE DE DOIS INDIVÍDUOS, ALÇAS EM CORDELETE DE 6 MM, DOBRADIÇAS E FECHO EM METAL, TRAVAS COM DISPOSIÇÃO PARA CADEADOS. TAMANHO: 40X50X30CM	2 UNIDADES
CAIXA DE TRANSPORTE	DE RÉPTEIS, COBRA, ARANHA E INSETO	1 UNIDADE
CAIXA ORGANIZADORA MULTIUSO	COM TAMPA TRAVA 50L TRANSPARENTE	2 UNIDADES
CAMISETA POLO	UNIFORME CORPORATIVO	40 UNIDADES
CAMISETA TÉRMICA PROTEÇÃO SOLAR	UV 50+	60 UNIDADES
CORDA COLOR POLIESTER FIRMEZA	10MM E 150M	1 ROLO
DECIBELÍMETRO	MEDIDOR DE NÍVEL SONORO - PONDERAÇÃO A/C - (MTK-3003) - CERTIFICADO DE CALIBRAÇÃO RASTREÁVEL RBC/INMETRO	3 UNIDADES
DRONE	DRONE DJI AIR 3 FLY MORE COMBRO RC DUAS CÂMERAS DUPLAS 4K CINZA.	1 UNIDADES
GANCHO	HERPETOLÓGICO PARA MANEJO DE SERPENTES EXOPETS 110CM	2 UNIDADES
GPS	GARMIN MONTANA COM CÂMERA DIGITAL	4 UNIDADES
KIT ROUPA E LUVA PARA APICULTOR	100% ANTI FERROADAS ABELHA, TAMANHO G	2 KITS
LAÇO CAMBÃO	PARA CAPTURA DE ANIMAIS SILVESTRES COM TRAVA 1,50M, CONFECCIONADO EM ALUMÍNIO DE ALTA RESISTÊNCIA E AÇO INOX, COM CABOS EM AÇO TOTALMENTE ENCAPADOS	2 UNIDADES
LANTERNA HOLOFOTE RECARREGÁVEL	LED AMARELO E BRANCO	10 UNIDADES
MEDIDOR DE ÂNGULO DIGITAL MAGNÉTICO	ABSOLUTO E RELATIVO COM DISPLAY LCD COM LUZ DE FUNDO	1 UNIDADE
PERNEIRA DE PROTEÇÃO	EM COURO SINTÉTICO COM TALAS CONTRA PICADAS DE ANIMAIS CA 30955	10 PARES
PINÇA RETRÁTIL	CAPTURAR COBRA, RÉPTEIS, COBRAS E SERPENTES CONFECCIONADO EM ALUMÍNIO, COM PUNHO TIPO GATILHO E PINÇA TIPO JACARÉ. TAMANHO: 120CM	1 UNIDADE
PN LUVAS DE COURO	ANTI-MORDIDA DE PROTEÇÃO ANIMAL	3 PARES
PROTETOR AUDITIVO DE SILICONE	POMP PLUS	50 UNIDADES
PUÇÁ DE CONTENÇÃO	EM ALUMÍNIO E NYLON MULTIFILAMENTO PARA UMA RESISTÊNCIA SUPERIOR E REDUÇÃO DE PESO	1 UNIDADE
REDE DE ARREMESSO	PARA CAPTURA DE ANIMAIS DE MÉDIO E GRANDE PORTE 240X240CM, MALHA 60MM, NYLON FIO 3MM. MALHA 5CM X 5CM COM CORDA CHUMBADA 70 G NO PERÍMETRO TOTAL.	2 UNIDADES
TRENA FIBRA DE VIDRO	100 METROS COM MANIVELA	2 UNIDADES
<b>ÁGUA MINERAL E GAS GLP</b>	<b>ESPECIFICAÇÃO</b>	<b>QUANTIDADE / UNIDADE</b>
ÁGUA MINERAL	GALÃO 20L	200 UNIDADES
GÁS LIQUEFEITO DE PETRÓLEO - GLP	BOTIJÃO 13KG	5 UNIDADES
<b>MATERIAL DE LIMPEZA E HIGIENE</b>	<b>ESPECIFICAÇÃO</b>	<b>QUANTIDADE / UNIDADE</b>
ÁGUA SANITÁRIA	5L	6 CAIXAS
BALDE DE 5 LITROS	PLÁSTICO	6 UNIDADES



BOMBRIL	ESPONJA DE AÇO	60 PACOTES
BORRIFADOR	PLÁSTICO	4 UNIDADES
BUCHA DE LAVAR PRATO		40 UNIDADES
DESINFETANTE	3L	3 CAIXAS
ESCOVA SANITÁRIA		6 UNIDADES
ESPANADOR DE PÓ	52 CM	2 UNIDADES
GEL MULTIUSO	2KG	60 UNIDADES
ISQUEIRO TRANSPARENTE		10 UNIDADES
KIT FLANELA	MICROFIBRA 30X60CM PARA LIMPEZA GERAL	2 KITS
LIMPA VIDROS	500ML	2 CAIXAS
LIXEIRA DE ESCRITÓRIO		5 UNIDADES
LIXEIRA EM PLÁSTICO REFORÇADO COM PEDAL E TAMPA 100 L		8 UNIDADES
LUVA LÁTEX NATURAL	LTX 600 NUM - TAMANHO M	20 PARES
PÁ PARA LIXO DE PLÁSTICO	COM CABO ALTO	2 UNIDADES
PANO DE CHÃO	MICROFIBRA	30 UNIDADES
PANO DE PRATO		20 UNIDADES
PAPEL HIGIÊNICO	16/4	15 FARDOS
PAPEL TOALHA	INTERFOLHADO FOLHA DUPLA	12 PACOTES
RODO PLÁSTICO COM BASE GRANDE	BASE GRANDE	8 UNIDADES
RODO PLÁSTICO COM BASE PEQUENO	BASE PEQUENO	8 UNIDADES
SABÃO EM PÓ	4KG	60 UNIDADES
SABONETE LÍQUIDO DE PRATO	120ML	6 CAIXAS
SACO DE LIXO	30L	100 PACOTES
SACO DE LIXO	50L	100 PACOTES
VASSOURA	DE NYLON	8 UNIDADES
<b>MATERIAL PERMANENTE</b>	<b>ESPECIFICAÇÃO</b>	<b>QUANTIDADE / UNIDADE</b>
ADAPTADOR PARA TOMADA PINO	PINO MULTIPLICADOR TRIPOLAR	5 UNIDADES
APARELHO DE AR-CONDICIONADO	12.000 BTUS	5 UNIDADES
ARMÁRIO	2 PORTAS	8 UNIDADES
BEBEDOURO INDUSTRIAL	REFRIGERADO GRANDE	1 UNIDADES
CADEIRA DE ESCRITÓRIO	GIRATÓRIA COM APOIO DE BRAÇO - PRETA	17 UNIDADES



CADEIRA FIXA	ACOLCHOADA - PRETA	10 UNIDADES
CADEIRA LONGARINA	4 LUGARES	2 UNIDADES
EXTENSÃO ELÉTRICA	10 METROS	2 UNIDADES
GAVETEIRO	METAL COM 4 GAVETAS	3 UNIDADES
MESA DE ESCRITÓRIO	COM GAVETAS	10 UNIDADES
MESA DE MADEIRA	PARA REUNIÃO COM 6 CADEIRAS	1 UNIDADES
URNA DE ACRÍLICO GIRATÓRIA	20X32CM	1 UNIDADES
<b>MATERIAL GRÁFICO</b>	<b>ESPECIFICAÇÃO</b>	<b>QUANTIDADE / UNIDADE</b>
ALUGUEL DE TOLDO	ESTRUTURA METÁLICA PARA ORNAMENTAÇÃO	12 UNIDADES
BACKDROP	3X3M	5 UNIDADES
BANNER	90X90CM	10 UNIDADES
CREDECIAL	10X15CM	200 UNIDADES
WIND BANNERS	2X2	12 UNIDADES
<b>REFEIÇÃO TIPO QUENTINHAS</b>	<b>ESPECIFICAÇÃO</b>	<b>QUANTIDADE / UNIDADE</b>
REFEIÇÃO COMPLETA	650G	100 REFEIÇÕES
<b>DOCES, SALGADOS PARA EVENTOS</b>	<b>ESPECIFICAÇÃO</b>	<b>QUANTIDADE / UNIDADE</b>
BOLO	TAMANHO MÉDIO E SABORES SORTIDOS	15 UNIDADES
CAFÉ		50L
FRUTAS	SORTIDAS	100 UNIDADES
REFRIGERANTE		50L
SALGADO	PEQUENOS	1.000 UNIDADES
SANDUÍCHE	PÃO, QUEIJO E PRESUNTO	100 UNIDADES
SUCO	SABORES SORTIDOS	50L
<b>COPA E COZINHA</b>	<b>ESPECIFICAÇÃO</b>	<b>QUANTIDADE / UNIDADE</b>
COPO DE CAFÉ DESCARTÁVEL	50ML	12 PACOTES
COPO DESCARTÁVEL	200 ML	12 PACOTES
JOGO COM 6 COPOS CONJUNTO DE PEÇAS DE VIDRO TRANSPARENTE PARA SUCO E ÁGUA		2 JOGOS
JOGO DE 6 XÍCARAS COM PIRES	DE VIDRO 220ML	2 JOGOS
JOGO TALHERES FAQUEIRO		2 JOGOS

KIT JOGO DE PRATOS FUNDOS	EM VIDRO ALMOÇO E JANTAR	2 KITS
<b>MATERIAL DE INFORMÁTICA</b>	<b>ESPECIFICAÇÃO</b>	<b>QUANTIDADE / UNIDADE</b>
ADAPTADORES	(HDMI/VGA/USB-C)	1 UNIDADE
CABO HDMI E VGA		1 UNIDADE
COMPUTADOR DESKTOP COMPLETO	MONITOR, TECLADO, MOUSE, CPU E ESTABILIZADOR	1 UNIDADE
IMPRESSORA	MULTIFUNCIONAL (IMPRESSÃO, CÓPIA E DIGITALIZAÇÃO) ECOTANK	1 UNIDADE
NOTEBOOK	TELA: 15.6" FULL HD E ARMAZENAMENTO: SSD DE 256 GB OU MAIS	9 UNIDADES
PEN DRIVES	64GB	5 UNIDADES
<b>ORNAMENTAÇÃO</b>	<b>ESPECIFICAÇÃO</b>	<b>QUANTIDADE / UNIDADE</b>
FLORES NATURAIS	ASTROMÉLIAS COLORIDAS	300 UNIDADES
MALHAS	ALUGUEL PARA ORNAMENTAÇÃO	75 UNIDADES
<b>HOSPEDAGEM</b>	<b>ESPECIFICAÇÃO</b>	<b>QUANTIDADE / UNIDADE</b>
VIAGENS	PARTICIPAÇÃO EM CURSOS E EVENTOS	5 VIAGENS
<b>RAÇÃO</b>	<b>ESPECIFICAÇÃO</b>	<b>QUANTIDADE / UNIDADE</b>
RAÇÃO PARA CÃES ADULTOS	440KG	12 UNIDADES
RAÇÃO PARA CÃES FILHOTES	220KG	12 UNIDADES
RAÇÃO PARA GATOS ADULTOS	66KG	12 UNIDADES
RAÇÃO PARA GATOS FILHOTES	22KG	12 UNIDADES
<b>INSTALAÇÃO E MANUTENÇÃO DE REFRIGERAÇÃO AR CONDICIONADO</b>	<b>ESPECIFICAÇÃO</b>	<b>QUANTIDADE / UNIDADE</b>
APARELHO DE AR-CONDICIONADO	DE 12.000 BTUS	5 UNIDADES
<b>MATERIAL DE PRIMEIROS SOCORROS</b>	<b>ESPECIFICAÇÃO</b>	<b>QUANTIDADE / UNIDADE</b>
KIT PRIMEIROS SOCORROS		3 KITS
<b>EVENTOS</b>	<b>ESPECIFICAÇÃO</b>	<b>QUANTIDADE / UNIDADE</b>
ABERTURA DO VERÃO SUSTENTÁVEL	ORNAMENTAÇÃO, FLORES, CAMISETAS PERSONALIZADAS E MATERIAL GRÁFICO	1
CARNAVAL ECOLÓGICO	ORNAMENTAÇÃO, FLORES, CAMISETAS PERSONALIZADAS E MATERIAL GRÁFICO	1
DIA DA TERRA	ORNAMENTAÇÃO, FLORES, CAMISETAS PERSONALIZADAS E MATERIAL GRÁFICO	1
DIA DAS CRIANÇAS NO PARQUE	ORNAMENTAÇÃO, FLORES, CAMISETAS PERSONALIZADAS E MATERIAL GRÁFICO	1
DIA INTERNACIONAL DA MULHER	ORNAMENTAÇÃO, FLORES, CAMISETAS PERSONALIZADAS E MATERIAL GRÁFICO	1



EVENTO ESPORTIVO MUNICIPAL	ORNAMENTAÇÃO, FLORES, CAMISETAS PERSONALIZADAS E MATERIAL GRÁFICO	1
FEIRA DA CONSCIÊNCIA NEGRA	ORNAMENTAÇÃO, FLORES, CAMISETAS PERSONALIZADAS E MATERIAL GRÁFICO	1
FEIRA DO MEIO AMBIENTE	ORNAMENTAÇÃO, FLORES, CAMISETAS PERSONALIZADAS E MATERIAL GRÁFICO	1
FÉRIAS NO PARQUE	ORNAMENTAÇÃO, FLORES, CAMISETAS PERSONALIZADAS E MATERIAL GRÁFICO	1
NATAL LUZ DE JACOBINA	ORNAMENTAÇÃO, FLORES, CAMISETAS PERSONALIZADAS E MATERIAL GRÁFICO	1
SÃO JOÃO SUSTENTÁVEL	ORNAMENTAÇÃO, FLORES, CAMISETAS PERSONALIZADAS E MATERIAL GRÁFICO	1
SEMANA DA FAMÍLIA E DO TRABALHADOR	ORNAMENTAÇÃO, FLORES, CAMISETAS PERSONALIZADAS E MATERIAL GRÁFICO	1
SEMANA DA PÁTRIA E DA ÁRVORE	ORNAMENTAÇÃO, FLORES, CAMISETAS PERSONALIZADAS E MATERIAL GRÁFICO	1
SEMINÁRIO	ORNAMENTAÇÃO, FLORES, CAMISETAS PERSONALIZADAS E MATERIAL GRÁFICO	1
VERÃO CONSCIENTE	ORNAMENTAÇÃO, FLORES, CAMISETAS PERSONALIZADAS E MATERIAL GRÁFICO	1

VEÍCULO	ESPECIFICAÇÃO	QUANTIDADE / UNIDADE
STRADA ENDURANCE		1

CAPACITAÇÕES DA EQUIPE	ESPECIFICAÇÃO	QUANTIDADE / UNIDADE
------------------------	---------------	----------------------

CURSOS	APRIMORAR AS COMPETÊNCIAS TÉCNICAS	10 CURSOS
--------	------------------------------------	-----------

TREINAMENTOS	APRIMORAR AS COMPETÊNCIAS TÉCNICAS OPERACIONAIS DOS SERVIDORES	10 TREINAMENTOS
--------------	--	-----------------

MANUTENÇÃO DOS VEÍCULOS	ESPECIFICAÇÃO	QUANTIDADE / UNIDADE
-------------------------	---------------	----------------------

STRADA ENDURANCE 1.3	TROCA DE ÓLEO E FILTROS (ÓLEO, AR, COMBUSTÍVEL), REVISÃO DE FREIOS, SUSPENSÃO E DIREÇÃO, VERIFICAÇÃO E MANUTENÇÃO DO SISTEMA ELÉTRICO E ILUMINAÇÃO, VERIFICAÇÃO DE PNEUS, CALIBRAGEM E ALINHAMENTO, MANUTENÇÃO DO AR-CONDICIONADO, TROCA DE PEÇAS DESGASTADAS E REPAROS EMERGENCIAIS, HIGIENIZAÇÃO INTERNA E EXTERNA, VERIFICAÇÃO DE EQUIPAMENTOS OBRIGATÓRIOS (EXTINTOR, TRIÂNGULO, ESTEPE, KIT DE PRIMEIROS SOCORROS) E REGISTRO DE MANUTENÇÃO COM HISTÓRICO DETALHADO.	1
----------------------	---	---

INTERNET	ESPECIFICAÇÃO	QUANTIDADE / UNIDADE
----------	---------------	----------------------

TEN INTERNET FIBRA	FORNECIMENTO E INSTALAÇÃO DE INTERNET FIBRA ÓPTICA, INCLUINDO MODEM, ROTEADOR, CONFIGURAÇÃO DE REDE, SUPORTE TÉCNICO, MANUTENÇÃO PREVENTIVA E CORRETIVA, MONITORAMENTO DE SINAL, ATUALIZAÇÃO DE EQUIPAMENTOS E GARANTIA DE CONEXÃO ESTÁVEL PARA TODOS OS SETORES DA SECRETARIA.	1
--------------------	---	---

PNEUS	ESPECIFICAÇÃO	QUANTIDADE / UNIDADE
-------	---------------	----------------------

CONTINENTAL POWERCONTACT 2	195/65R15	4 UNIDADES
----------------------------	-----------	------------

MANUTENÇÃO DE IMPRESSORAS	ESPECIFICAÇÃO	QUANTIDADE / UNIDADE
---------------------------	---------------	----------------------

MULTIFUNCIONAL (IMPRESSÃO, CÓPIA E DIGITALIZAÇÃO) ECOTANK	LIMPEZA INTERNA E EXTERNA DOS COMPONENTES, VERIFICAÇÃO E SUBSTITUIÇÃO DE CARTUCHOS E TONERS, INSPEÇÃO E TROCA DE CABEÇAS DE IMPRESSÃO, ROLOS E CORREIAS DESGASTADAS, ALINHAMENTO E CALIBRAÇÃO DA IMPRESSÃO, ATUALIZAÇÃO DE FIRMWARE E DRIVERS, CHECAGEM DO SISTEMA ELÉTRICO E CONEXÕES	2 UNIDADES
---	--	------------

OBRAS, REFORMAS E REPAROS	ESPECIFICAÇÃO	QUANTIDADE / UNIDADE
SALAS DAS EQUIPES	PINTURA INTERNA E EXTERNA, REPARO DE PAREDES, PISOS E TETOS, MANUTENÇÃO OU SUBSTITUIÇÃO DE PORTAS E JANELAS, REVISÃO E CONserto DO SISTEMA ELÉTRICO E HIDRÁULICO, REPAROS EM TELHADOS E CALHAS, INSTALAÇÃO OU MANUTENÇÃO DE ILUMINAÇÃO, ADEQUAÇÃO DE ACESSIBILIDADE (RAMPAS, CORRIMÃOS), MANUTENÇÃO DE MOBILIÁRIO, SUBSTITUIÇÃO DE REVESTIMENTOS DANIFICADOS, MANUTENÇÃO DE SISTEMAS DE CLIMATIZAÇÃO, HIGIENIZAÇÃO PÓS-REFORMA, INSPEÇÃO DE SEGURANÇA ESTRUTURAL E REGISTRO DETALHADO DE TODAS AS INTERVENÇÕES REALIZADAS.	6 SALAS

LIXEIRAS METÁLICAS	ESPECIFICAÇÃO	QUANTIDADE / UNIDADE
KIT TRÊS LIXEIRAS CONFECCIONADAS	EM TELA MOEDA, TUBO 2, 1/114X18 CHAPA 18 LISA, COMPRIMENTO 1.60X0.50M, LIXEIRA 0.50X0.35CM	30 KITS

EVENTOS INSTITUCIONAIS E EDUCATIVOS	ESPECIFICAÇÃO	QUANTIDADE / UNIDADE
AÇÕES DE REFLORESTAMENTO	PLANTIO DE MUDAS E RESTAURAÇÃO DE ÁREAS VERDES, COM PARTICIPAÇÃO DE ESCOLAS E COMUNIDADE.	3
APRESENTAÇÕES CULTURAIS	ESPECTÁCULOS ARTÍSTICOS, MUSICAIS E TEATRAIS QUE VALORIZAM A CULTURA LOCAL E PROMOVEM ENTRETENIMENTO EDUCATIVO.	3
ATENDIMENTOS	SERVIÇOS VOLTADOS À ORIENTAÇÃO E APOIO AOS VISITANTES, INCLUINDO INFORMAÇÕES SOBRE O PARQUE E AGENDAMENTO DE ATIVIDADES EDUCATIVAS.	5
ATIVIDADES ESPORTIVAS	COMPETIÇÕES E JOGOS RECREATIVOS, COMO MINI-OLIMPIADAS, VOLTADOS PARA INTEGRAÇÃO SOCIAL E PROMOÇÃO DA SAÚDE.	10
BRINCADEIRAS INFANTIS	JOGOS E ATIVIDADES LÚDICAS PARA CRIANÇAS, COM FOCO EM APRENDIZADO E DIVERSÃO NO AMBIENTE DO PARQUE.	1
COLETA SIMBÓLICA DE RESÍDUOS	AÇÃO EDUCATIVA EM QUE PARTICIPANTES RECOLHEM RESÍDUOS E APRENDEM SOBRE RECICLAGEM E DESCARTE CORRETO.	12
DECORAÇÃO NATALINA	MONTAGEM DE ILUMINAÇÃO, ENFEITES E PAINÉIS TEMÁTICOS PARA CELEBRAR O NATAL E ATRAIR VISITANTES, INCLUINDO APRESENTAÇÕES MUSICAIS.	1
DESFILÉ TEMÁTICO	DESFILÉ COM FANTASIAS QUE DESTACAM A CONSCIENTIZAÇÃO AMBIENTAL E A RECICLAGEM.	1
FEIRA DE ARTESANATO	EXPOSIÇÃO E VENDA DE PRODUTOS ARTESANAIS LOCAIS, PROMOVENDO ECONOMIA CRIATIVA E CULTURA REGIONAL.	2
MARCHINHAS EDUCATIVAS	APRESENTAÇÕES MUSICAIS E LÚDICAS DURANTE O CARNAVAL, COM MENSAGENS SOBRE SUSTENTABILIDADE E PRESERVAÇÃO AMBIENTAL.	1
OFICINAS ECOLÓGICAS	ATIVIDADES PRÁTICAS PARA CRIANÇAS E ADULTOS, COMO PRODUÇÃO DE ARTESANATO COM MATERIAL RECICLÁVEL E EDUCAÇÃO AMBIENTAL.	12
PALESTRAS	SESSÕES DE ORIENTAÇÃO E CONSCIENTIZAÇÃO SOBRE TEMAS AMBIENTAIS, SAÚDE, CULTURA E CIDADANIA, DESTINADAS A SERVIDORES E COMUNIDADE.	1
TEATRO INFANTIL	PEÇAS TEATRAIS EDUCATIVAS QUE ABORDAM TEMAS AMBIENTAIS, CULTURAIS E DE CIDADANIA.	1

113

PCA 2026



TRILHAS GUIADAS	PASSEIOS EDUCATIVOS POR TRILHAS DO PARQUE, COM MONITORAMENTO AMBIENTAL E EXPLICAÇÕES SOBRE FAUNA, FLORA E SUSTENTABILIDADE.	12
VISITA DE ESCOLAS	RECEPÇÃO DE GRUPOS ESCOLARES PARA ATIVIDADES EDUCATIVAS, TRILHAS GUIADAS E OFICINAS AMBIENTAIS.	10
EVENTOS ESPORTIVOS E DE AVENTURA		QUANTIDADE / UNIDADE
ESPECIFICAÇÃO		
CAMINHADA ECOLÓGICA	CIRCUITO ECOLÓGICO / DESAFIO DAS TRILHAS	1
COMPETIÇÃO DE MOUNTAIN BIKE	FESTIVAL DE ESPORTES E AVENTURA	1
CORRIDA DE AVENTURA	CIRCUITO ECOLÓGICO DE VERÃO	1
CORRIDA DE ORIENTAÇÃO	FESTIVAL DE ESPORTES E AVENTURA	1
RAPEL	FESTIVAL DE ESPORTES E AVENTURA	1
SLACKLINE	FESTIVAL DE ESPORTES E AVENTURA	1
TRILHA INTERPRETATIVA	TRILHA DA CONSCIÊNCIA NA SERRA	1
INFRAESTRUTURA E OBRAS		QUANTIDADE / UNIDADE
ESPECIFICAÇÃO		
AREIA	OBRAS DE MANUTENÇÃO	5M <sup>3</sup>
BANCOS DE MADEIRA TRATADA	MOBILIÁRIO URBANO	10 UNIDADES
BANHEIROS EXTERNOS	ATENDIMENTO AO PÚBLICO	2
BARREIRAS DE GUARDA-PEITO	ÁREAS CRÍTICAS DE EROSÃO	15
CABOS SUBTERRÂNEOS		100M
CARRINHOS DE MÃO	TRANSPORTE DE MATERIAIS	2 UNIDADES
CIMENTO	PEQUENOS REPAROS	100 SACOS
EPIS PARA OBRAS	SEGURANÇA DOS TRABALHADORES	10 KITS
ESCADAS	ACESSO EM OBRAS	5 UNIDADES
ESTRUTURA MODULAR EM MADEIRA ECOLÓGICA	QUIOSQUE E RECEPÇÃO	1
FERRAMENTAS MANUAIS	LIMPEZA E MANUTENÇÃO	10 UNIDADES
LAVADORA DE ALTA PRESSÃO	LIMPEZA E MANUTENÇÃO	1 UNIDADES
LIXEIRAS SELETIVAS	MOBILIÁRIO URBANO	10 UNIDADES
LUMINÁRIAS SOLARES	ILUMINAÇÃO	10 UNIDADES
MADEIRAMENTO	REPAROS	50M
MESAS E CADEIRAS FIXAS	APOIO A EVENTOS	10 UNIDADES
PAINEL INFORMATIVO	DIVULGAÇÃO	2 UNIDADES
PARAFUSOS	FIXAÇÕES	10KG



PISO INTERTRAVADO	PAVIMENTAÇÃO	100M <sup>2</sup>
POSTES	ILUMINAÇÃO	5 UNIDADES
PREGOS	FIXAÇÕES	10KG
REFLETORES DE LED	ILUMINAÇÃO	10 UNIDADES
ROÇADEIRAS	LIMPEZA DE ÁREAS VERDES	2 UNIDADES
SOPRADORES	LIMPEZA DE FOLHAS E RESÍDUOS	2 UNIDADES
TELHAS	COBERTURA	200 UNIDADES
TIJOLOS	REPAROS ESTRUTURAIS	1.000 UNIDADES
TINTA ACRÍLICA	REVITALIZAÇÃO DE PAREDES	20 LATAS
TINTA DE PISO	PINTURA DE PISOS	10 LATAS
TOLDO	SOMBREAMENTO	2 UNIDADES
TOTENS EDUCATIVOS	EDUCAÇÃO AMBIENTAL	5 UNIDADES
<b>EQUIPAMENTOS E APOIO OPERACIONAL</b>	<b>ESPECIFICAÇÃO</b>	<b>QUANTIDADE / UNIDADE</b>
BOTAS	SEGURANÇA E CONFORTO DOS GUARDAS	20 UNIDADES
CADEIRAS	ATENDIMENTO AO PÚBLICO	20 UNIDADES
CÂMERAS IP DE ALTA RESOLUÇÃO	MONITORAMENTO PREVENTIVO E CONTROLE DE ÁREAS SENSÍVEIS	10 UNIDADES
CHAPÉUS	PROTEÇÃO SOLAR E PADRONIZAÇÃO	20 UNIDADES
COLETES DE IDENTIFICAÇÃO	IDENTIFICAÇÃO E SEGURANÇA	10 UNIDADES
COLETES SALVA-VIDAS	SEGURANÇA EM ATIVIDADES AQUÁTICAS	5 UNIDADES
CORDAS DE ALTA RESISTÊNCIA (100M)	RESGATE E ATIVIDADES DE AVENTURA	2 UNIDADES
CRACHÁS FUNCIONAIS	IDENTIFICAÇÃO DOS FUNCIONÁRIOS	20 UNIDADES
DVR/NVR	ARMAZENAMENTO DE IMAGENS DE SEGURANÇA	2 UNIDADES
EXTINTORES	SEGURANÇA CONTRA INCÊNDIO	5 UNIDADES
FARDAS UV	PADRONIZAÇÃO E IDENTIFICAÇÃO VISUAL DA EQUIPE	20 UNIDADES
KIT DE PRIMEIROS SOCORROS	ATENDIMENTO EMERGENCIAL	5 KITS
MACA DOBRÁVEL	ATENDIMENTO EMERGENCIAL E RESGATE	2 UNIDADES
MATERIAIS DIVERSOS DE ALMOXARIFADO	SUPRIMENTOS OPERACIONAIS	1
MESAS	APOIO EM ATENDIMENTO E EVENTOS	5 UNIDADES
MONITORES	VISUALIZAÇÃO DE CÂMERAS DE SEGURANÇA	2 UNIDADES
RÁDIOS COMUNICADORES	COMUNICAÇÃO INTERNA DA EQUIPE	6 UNIDADES
SINALIZAÇÃO DE ROTAS DE FUGA	ORIENTAÇÃO DE EVACUAÇÃO	10 UNIDADES



SOLUÇÕES DE TI E GESTÃO		ESPECIFICAÇÃO	QUANTIDADE / UNIDADE
TOTEM DE SEGURANÇA	REGISTRO DE ENTRADA E SAÍDA		1 UNIDADES
CABEAMENTO ESTRUTURADO	INFRAESTRUTURA DE REDE		1
CÂMERA PROFISSIONAL	PRODUÇÃO DE CONTEÚDO E RELATÓRIOS INSTITUCIONAIS		1
DRONE PARA FILMAGENS	MONITORAMENTO E DIVULGAÇÃO DO PARQUE		1
ILUMINAÇÃO PORTÁTIL	SUORTE EM FILMAGENS E EVENTOS		2
MICROFONES PORTÁTEIS	PRODUÇÃO DE EVENTOS E VÍDEOS		2
MODEM CORPORATIVO	CONEXÃO DE REDE		1
REPETIDORES WIFI	AMPLIAÇÃO DE SINAL		2
ROTEADORES LONGO ALCANCE	COBERTURA DE INTERNET NO PARQUE		2
SISTEMA DE REGISTRO DIGITAL DE VISITANTES (QR CODE)	DIGITALIZAR PROCESSOS E RELATÓRIOS		1
SOFTWARE DE GESTÃO AMBIENTAL (SIG SIMPLIFICADO)	CONTROLE AMBIENTAL E INTEGRAÇÃO COM DEFESA CIVIL		1
TOTEM INTERATIVO OU TABLET FIXO	INFORMAÇÃO TURÍSTICA E AGENDAMENTO		2
EQUIPAMENTOS E MATERIAIS ADMINISTRATIVOS		ESPECIFICAÇÃO	QUANTIDADE / UNIDADE
BANNERS DE ORIENTAÇÃO	DIVULGAÇÃO DE INFORMAÇÕES E EVENTOS		5
COMPUTADOR	APOIO À GESTÃO E CONTROLE INTERNO		2
ESTANTES	ARMAZENAMENTO DE DOCUMENTOS		2
IMPRESSORA MULTIFUNCIONAL	IMPRESSÃO E DIGITALIZAÇÃO DE DOCUMENTOS		1
MESA ADMINISTRATIVA	LOCAL DE TRABALHO		1
NOTEBOOK	MOBILIDADE ADMINISTRATIVA		1
PASTAS SUSPENSAS	ORGANIZAÇÃO DE ARQUIVOS		10
PLACAS INFORMATIVAS	COMUNICAÇÃO E ORIENTAÇÃO NO PARQUE		10
PRANCHETAS	REGISTRO DE DADOS E ATIVIDADES		10
QUADRO BRANCO	PLANEJAMENTO E REUNIÕES		2
SINALIZAÇÃO DE SEGURANÇA	ORIENTAÇÃO E PREVENÇÃO		10
UNIFORMES COM LOGOMARCA	IDENTIFICAÇÃO INSTITUCIONAL		20



PREFEITURA DE  
**JACOBINA**  
UNIR E AVANÇAR

# SECRETARIA DE POLÍTICAS PÚBLICAS PARA MULHERES

PCA 2026

117



### SECRETARIA DE POLÍTICAS PÚBLICAS PARA MULHERES

ID	OBJETO DA CONTRATAÇÃO	AÇÃO ORÇAM.	LEVANTAMENTO DOS ITENS	BREVE JUSTIFICATIVA	DATA LIMITE DA CONTRATAÇÃO	DEMANDA COMUM ÀS SECRETARIAS	GRAU DE PRIORIDADE
1	GÊNEROS ALIMENTÍCIOS	AQUISIÇÃO	CONFORME PLANILHA	ESTA AQUISIÇÃO VISA ATENDER AS NECESSIDADES DESTA SECRETARIA PARA O DESENVOLVIMENTO DAS ATIVIDADES E AÇÕES DOS SERVIÇOS E PROGRAMAS.	JANEIRO	SIM	ALTA
2	MATERIAL DE EXPEDIENTE	AQUISIÇÃO	CONFORME PLANILHA	ESTA AQUISIÇÃO VISA ATENDER AS NECESSIDADES DESTA SECRETARIA P/ O DESENVOLVIMENTO DAS ATIVIDADES E AÇÕES DOS SERVIÇOS E PROGRAMAS	JANEIRO	SIM	ALTA
3	UNIFORMES E FARDAMENTOS	AQUISIÇÃO	CONFORME PLANILHA	ESTA AQUISIÇÃO VISA ATENDER AS NECESSIDADES DESTA SECRETARIA P/ O DESENVOLVIMENTO DAS ATIVIDADES E AÇÕES DOS SERVIÇOS E PROGRAMAS	JANEIRO	SIM	MÉDIA
4	COMBUSTÍVEL	AQUISIÇÃO	CONFORME PLANILHA	ESTA AQUISIÇÃO VISA ATENDER AS NECESSIDADES DESTA SECRETARIA P/ O DESENVOLVIMENTO DAS ATIVIDADES E AÇÕES DOS SERVIÇOS E PROGRAMAS			
5	ÁGUA MINERAL E GAS GLP	AQUISIÇÃO	CONFORME PLANILHA	ESTA AQUISIÇÃO VISA ATENDER AS NECESSIDADES DESTA SECRETARIA P/ O DESENVOLVIMENTO DAS ATIVIDADES E AÇÕES DOS SERVIÇOS E PROGRAMAS	JANEIRO	SIM	ALTA
6	MATERIAL DE LIMPEZA E HIGIENE	AQUISIÇÃO	CONFORME PLANILHA	ESTA AQUISIÇÃO VISA ATENDER AS NECESSIDADES DESTA SECRETARIA P/ O DESENVOLVIMENTO DAS ATIVIDADES E AÇÕES DOS SERVIÇOS E PROGRAMAS	JANEIRO	SIM	ALTA
7	MATERIAL PERMANENTE	AQUISIÇÃO	CONFORME PLANILHA	ESTA AQUISIÇÃO VISA ATENDER AS NECESSIDADES DESTA SECRETARIA P/ O DESENVOLVIMENTO DAS ATIVIDADES E AÇÕES DOS SERVIÇOS E PROGRAMAS	JANEIRO	SIM	MÉDIA
8	MATERIAL GRÁFICO	AQUISIÇÃO	CONFORME PLANILHA	ESTA AQUISIÇÃO VISA ATENDER AS NECESSIDADES DESTA SECRETARIA P/ O DESENVOLVIMENTO DAS ATIVIDADES E AÇÕES DOS SERVIÇOS E PROGRAMAS	JANEIRO	SIM	MÉDIA
9	CESTAS BÁSICAS	AQUISIÇÃO P/ DISTRIBUIÇÃO GRATUITA	CONFORME PLANILHA	ESTA AQUISIÇÃO TEM A FINALIDADE DE ATENDER AS FAMÍLIAS EM SITUAÇÃO DE VULNERABILIDADE SOCIAL	MARÇO	NÃO	ALTA
10	COPA E COZINHA	AQUISIÇÃO	CONFORME PLANILHA	ESTA AQUISIÇÃO VISA ATENDER AS NECESSIDADES DESTA SECRETARIA P/ O DESENVOLVIMENTO DAS ATIVIDADES E AÇÕES DOS SERVIÇOS E PROGRAMAS	JANEIRO	SIM	MÉDIA



11	<b>MANUTENÇÃO DOS VEÍCULOS</b>	AQUISIÇÃO E PRESTAÇÃO DE SERVIÇOS	CONFORME PLANILHA	ESTA AQUIS./PREST. DE SERV. TEM A NECESSIDADE PARA QUE OS VEICULOS ESTEJAM EM PERFEITA CONDIÇÕES DE USO VISANDO SEGURANÇA E EFICIENCIA DOS UTILITÁRIOS.		SIM	
12	<b>MATERIAIS DE CONSTRUÇÃO</b>	AQUISIÇÃO	CONFORME PLANILHA	ESTA AQUISIÇÃO VISA ATENDER AS NECESSIDADES DESTA SECRETARIA P/ MANUTENÇÃO DOS EQUIPAMENTOS DA SEMAS.			
13	<b>FLORES NATURAIS</b>	AQUISIÇÃO	CONFORME PLANILHA	ESTA AQUISIÇÃO TEM A NECESSIDADE PARA EVENTOS, BEM COMO OFICINAS DO SERVIÇOS OFERTADOS PELA SECRETARIA	FEVEREIRO/ SETEMBRO	SIM	MÉDIA
14	<b>REFEIÇÃO TIPO QUENTINHAS</b>	AQUISIÇÃO	CONFORME PLANILHA	ESTA AQUISIÇÃO TEM A NECESSIDADE PARA OS PARTICIPANTES DOS SERVIÇOS OFERTADOS PELA SEMAS.	FEVEREIRO	SIM	MÉDIA
15	<b>DOCES, SALGADOS PARA EVENTOS</b>	AQUISIÇÃO	CONFORME PLANILHA	ESTA AQUISIÇÃO TEM A NECESSIDADE PARA ATENDER AS ATIVIDADES, EVENTOS PROMOVIDOS E SERVIÇOS OFERTADOS POR ESTA SECRETARIA.	MARÇO/JULHO /AGOSTO/OUTUBRO	SIM	MÉDIA
16	<b>MATERIAL DE INFORMATICA</b>	AQUISIÇÃO	CONFORME PLANILHA	ESTA AQUISIÇÃO VISA ATENDER AS NECESSIDADES DESTA SECRETARIA P/ O DESENVOLVIMENTO DAS ATIVIDADES E AÇÕES DOS SERVIÇOS E PROGRAMAS	JANEIRO	SIM	MÉDIA
17	<b>TECIDOS E AVIAMENTOS</b>	AQUISIÇÃO	CONFORME PLANILHA	ESTA AQUISIÇÃO VISA ATENDER AS NECESSIDADES DESTA SECRETARIA P/ O DESENVOLVIMENTO DAS ATIVIDADES E AÇÕES DOS SERVIÇOS E PROGRAMAS	MARÇO	SIM	MÉDIA
18	<b>INTERNET</b>	PRESTAÇÃO DE SERVIÇOS	CONFORME PLANILHA	ESTA PRESTAÇÃO DE SERVIÇO SE FAZ NECESSÁRIO PARA QUE SEJA DISPONIBILIZADO O ACESSO A REDE DE INTERNET.		SIM	ALTA
20	<b>KIT MATERNIDADE</b>	AQUISIÇÃO	CONFORME PLANILHA	ESTA AQUISIÇÃO TEM A FINALIDADE DE ATENDER AS GESTANTES/ FAMÍLIAS EM SITUAÇÃO DE VULNERABILIDADE SOCIAL	JANEIRO	NÃO	BAIXA
21	<b>BRINQUEDOS</b>	AQUISIÇÃO P/ DISTRIBUIÇÃO GRATUITA	CONFORME PLANILHA	ESTA AQUISIÇÃO TEM A FINALIDADE DE ATENDER AS CRIANÇAS DOS SERVIÇOS E PROGRAMAS PARA DISTRIBUIÇÃO NOS FESTEJOS NATALINOS	MARÇO	SIM	MÉDIA
22	<b>BRINQUEDOS INFLÁVEIS</b>	PRESTAÇÃO DE SERVIÇOS	CONFORME PLANILHA	ESTA AQUISIÇÃO TEM A FINALIDADE DE ATENDER AS CRIANÇAS DOS SERVIÇOS E PROGRAMAS DURANTE AS ATIVIDADES DESENVOLVIDAS POR ESTA SECRETARIA	MARÇO/AGOSTO/OUTUBRO	NÃO	BAIXA
25	<b>ASSESSORIA JUNTO À GESTÃO</b>	PRESTAÇÃO DE SERVIÇOS	CONFORME PLANILHA	A CONSULTORIA TÉCNICA JUNTO À SPM FORTALECE AS INICIATIVAS NO QUE TANGEM AO APRIMORAMENTO DA GESTÃO DO TRABALHO COM MULHERES E A EFETIVA INTEGRAÇÃO ENTRE SERVIÇOS, PROGRAMAS, PROJETOS E BENEFÍCIOS PARA O ALCANCE DO ATENDIMENTO AOS USUÁRIOS.	JANEIRO	NÃO	ALTA



26	MANUTENÇÃO DE IMPRESSORAS	PRESTAÇÃO DE SERVIÇOS	CONFORME PLANILHA	VISANDO AUMENTAR O TEMPO DE VIDA ÚTIL DO BEM	JANEIRO	SIM	ALTA
27	HOSPEDAGEM	PRESTAÇÃO DE SERVIÇOS	CONFORME PLANILHA	PARA ATENDIDAS DA SPM/CRAM, ATÉ REATIVAÇÃO DA CASA DE ACOLHIMENTO E PARA SERVIDORES DA SPM PARTICIPAREM DE EVENTOS EM OUTROS MUNICÍPIOS	JANEIRO	SIM	ALTA
28	INSTALAÇÃO E MANUTENÇÃO DE REFRIGERAÇÃO AR CONDICIONADO	PRESTAÇÃO DE SERVIÇOS	CONFORME PLANILHA	JUSTIFICA-SE A MANUTENÇÃO DESSES EQUIPAMENTOS DOS SETORES VINCULADOS A SPM	JANEIRO	SIM	MÉDIA

ALIMENTOS E HORTIFRUTI			
Nº	ITEM	QUANTIDADE	ESPECIFICAÇÃO
1.	PCT.	40	ACHOCOLATADO EM PÓ - 700G
2.	KG	44	AÇÚCAR
3.	PCT.	30	AMIDO DE MILHO - 500G
4.	KG	30	ARROZ BRANCO (Casa de Apoio)
5.	KG	30	ARROZ PARBORIZADO (Casa de Apoio)
6.	PCT.	30	AVEIA EM FLOCOS - 200G
7.	CX	30	AZEITONA S/ CAROÇO - 120G
8.	PCT.	200	BISCOITO CREEM CRACKER
9.	PCT.	200	BISCOITO DOCE TIPO MAISENA
10.	PCT.	200	BISCOITO TIPO MARIA
11.	PCT.	150	CAFÉ EM PÓ
12.	EMB.	40	CANELA EM PAU
13.	EMB.	20	CANELA EM PÓ
14.	KG	.60	CARNE DE FRANGO TIPO COXA E SOBRECOXA CONGELADO (Casa de Acolhimento à Mulher)
15.	KG	60	CARNE DE FRANGO TIPO PEITO, COM OSSO CONGELADO (Casa de Acolhimento à Mulher)
16.	KG	60	CARNE MOÍDA (Casa de Acolhimento à Mulher)
17.	PCT.	50	CHOCOLATE GRANULADO
18.	EMB.	50	COCO RALADO 50 GR
19.	EMB.	20	COMINHO MOÍDO INDUSTRIALIZADO (Casa de Acolhimento à Mulher)
20.	EMB.	20	CORANTE DE URUCUM PARA ALIMENTOS (Casa de Acolhimento à Mulher)
21.	EMB.	20	CRAVO-DA-ÍNDIA
22.	EMB.	160	CREME DE LEITE TRADICIONAL
23.	UNID.	20	FARINHA DE MANDIOCA - 1KG
24.	PCT.	150	FARINHA DE MILHO TIPO FLOCÃO
25.	FD	20	FARINHA DE TRIGO 1KG C/ FERMENTO
26.	FD	20	FARINHA DE TRIGO 1KG SEM FERMENTO
27.	FD	20	FEIJÃO 1KG
28.	PCT.	20	FEIJÃO PRETO
29.	EMB.	30	FERMENTO QUÍMICO 100G
30.	EMB.	70	GOIABADA VERMELHA
31.	UNID.	192	IOGURTE SABORES DIVERSOS - 1L
32.	UNID.	160	LEITE CONDENSADO 395 GR
33.	CX	80	LEITE DE COCO TRADICIONAL 500 ML
34.	PCT	300	LEITE EM PÓ INTEGRAL 200 GR
35.	PCT.	50	MACARRÃO TIPO ESPAGUETE 500 GR
36.	UNID.	200	MARGARINA 250 GR
37.	PCT.	50	MASSA PARA SOPA



38.	EMB.	150	MILHO DE PIPOCA 500 GR
39.	PCT.	150	MILHO MUGUNZÁ
40.	EMB.	100	MILHO VERDE SACHÊ 260 G
41.	EMB.	200	MISTURA PRONTA PARA BOLO 450 GR
42.	PCT.	100	MISTURA PRONTA PARA O PREPARO DE MINGAU
43.	PCT.	200	MOLHO DE TOMATE 340 GR
44.	PET	50	ÓLEO DE SOJA
45.	EMB.	50	ORÉGANO
46.	BANDEJA	70	OVOS BANDEJA C/ 30 UNIDADES
47.	PCT.	300	PÃO PARA SANDUÍCHE
48.	FARD	300	PIPOCA DOCE E AMANTEIGADA INDUSTRIALIZADA FARDO COM 30 PACOTES (150 DE CADA)
49.	PCT.	150	PIRULITO SABORES VARIADOS
50.	KG	400	POLPA DE FRUTAS VARIADAS
51.	PCT.	70	QUEIJO RALADO 50 GR
52.	FARD	200	REFRIGERANTES FARDO COM 6 UNIDADES
53.	KG	15	SAL REFINADO
54.	UNID.	200	SARDINHA EM LATA
55.	CX	50	TEMPEROS TIPO CALDO SABOR CARNE
56.	CX	50	TEMPEROS TIPO CALDO SABOR GALINHA
57.	UNID.	70	VINAGRE - 500ML



MATERIAL DE EXPEDIENTE			
Nº	ITEM	QTD	ESPECIFICAÇÃO
1	UNID.	10	APONTADOR PARA LÁPIS
2	PCT.	100	BALÃO DE AR LISO ESPAGUETE C 50 UNID
3	PCT.	100	BALÃO DE AR Nº 07 PACOTE COM 50 UNIDADES
4	UNID.	10	BARBANTE - 4/6 EM ALGODÃO CRU COM 200G.
5	UNID.	10	BARBANTE - 4/8 EM ALGODÃO CRU COM 200G.
6	UNID.	10	BARBANTE CORES VARIADAS 4X6 C/700G 85% ALGODÃO DE 15% OUTRAS FIBRAS.
7	UNID.	10	BARBANTE CORES VARIADAS 4X8 C/700G 85% ALGODÃO DE 15% OUTRAS FIBRAS.
8	ROL.	10	BARBANTE DE ALGODÃO CRU Nº 10, PARTE EM ALGODÃO, ROLO COM 366 M.
9	ROL.	10	BARBANTE DE ALGODÃO CRU Nº 6, PARTE EM ALGODÃO, ROLO COM 610 M.
10	ROL.	10	BARBANTE DE ALGODÃO CRU Nº 8, PARTE EM ALGODÃO, ROLO COM 457 M.
11	ROL.	10	BARBANTE DE SISAL - CORDA NATURAL - 300/2 - 150M - 2,5MM
12	PCT.	10	BASTÃO DE SILICONE DE COLA QUENTE-REFIL FINO - INCOLOR MEDINDO 7,5MMX30CM. (PARA PISTOLA DE COLA QUENTE PEQUENA) PACOTE COM 1KG
13	PCT.	10	BASTÃO DE SILICONE DE COLA QUENTE-REFIL GROSSO - INCOLOR 11,2MMX30CM. (PARA PISTOLA DE COLA QUENTE PEQUENA) PACOTE COM 1KG
14	PCT.	50	BOLA DE ISOPOR MACIÇA 25 MM, PCT COM 100 UND
15	UNID.	10	CADERNO 10 MATÉRIAS
16	UNID.	10	CADERNO BROCHURÃO PEQUENO
17	UNID.	40	CADERNO DE DESENHO
18	CX	200	RESMA DE PAPEL A4
19	CX	10	CAIXA LÁPIS DE COR
20	UNID.	20	CAIXA ORGANIZADORA
21	UNID.	100	CANETA (PRETA/AZUL/VERMELHA)
22	UNID.	200	CARBONO PARA PINTURA EM TECIDO
23	UNID.	20	CAVALETES PARA PINTURA
24	UNID.	100	CHAVEIROS PERSONALIZADOS PARA LEMBRANÇAS
25	CX	5	CLIPS Nº 04
26	CX	5	CLIPS Nº 08
27	POTES	1	CLIPS PRENDEDOR DE PAPEL 25 MM 24 UN PRETO GRAMPO BINDER MÉDIO
28	POTES	1	CLIPS PRENDEDOR DE PAPEL 41 MM 24 UN PRETO GRAMPO BINDER GRANDE

29	CX	20	COLA - PARA BISCUIT PORCELANA FRIA COMPOSIÇÃO POLÍMERO DE ACETATO DE VINILA E ADITIVOS, 500G (TENSOATIVO E PLASTIFICANTES) CAIXA COM 12 UNIDADES
30	UNID.	20	COLA PARA PINTURA EM TECIDO
31	UNID.	20	COLA BASTÃO PARA PAPEL
32	UNID.	20	COLA BRANCA GRANDE
33	CX	10	COLA COLORIDA - EM CAIXAS COM 6 UNIDADES DE 23G EM CADA CAIXA EM CORES VARIADAS.
34	CX	10	COLA COM GLITER - EM CAIXAS COM 6 UNIDADES EM CORES VARIADAS DE 23G
35	CX	20	CORRETIVO BRANCO
36	UNID.	10	CORRETIVO FITA BRANCO
37	PCT.	50	EMBORRACHADO EM E.V.A COM GLITTER - EM ETILENO VINIL ACETATO, ATÓXICO, LAVÁVEL, MEDINDO 45X60. VARIAS CORES TONS DE AZUL, DE VERDE, AMARELO, VERMELHO, ROSA, LILÁS, MARROM, BRANCO E PRETO, PACOTE C/ 5 UND.
38	PCT.	50	EMBORRACHADO EM E.V.A ESTAMPADO - EM ETILENO VINIL ACETATO, ATÓXICO, LAVÁVEL, MEDINDO 45X60. VARIAS CORES TONS DE AZUL, DE VERDE, AMARELO, VERMELHO, ROSA, LILÁS, MARROM, BRANCO E PRETO, PACOTE C/ 5 UND
39	PCT.	50	EMBORRACHADO EM E.V.A- FOLHA EMBORRACHADO, EM ETILENO VINIL ACETATO, ATÓXICO, LAVÁVEL, MEDINDO 45X60. VARIAS CORES TONS DE AZUL, VERDE, AMARELO, VERMELHO, ROSA, LARANJA, LILÁS, MARROM, PINK, BRANCO, MARFIM, E PRETO, PACOTE C/ 10 UND.
40	PCT.	50	EMBORRACHADO EM E.V.A TEXTURA- EM ETILENO VINIL ACETATO, ATÓXICO, LAVÁVEL, MEDINDO 45X60. VARIAS CORES TONS DE AZUL, DE VERDE, AMARELO, VERMELHO, ROSA, LILÁS, MARROM, BRANCO E PRETO.
41	UNID.	50	ENVELOPE BRANCO
42	UNID.	200	ENVELOPE PEQUENO
43	UNID.	10	ESTILETE PROFISSIONAL 18MM EMBORRACHADO COM TRAVA DE SEGURANÇA
44	UNID.	70	EVA LISOS, ESTAMPADOS E COM GLITER.
45	UNID.	10	EXTRATOR DE GRAMPOS
46	UNID.	20	FITA ADESIVA COLORIDO
47	UNID.	25	FITA ADESIVA DE PAPEL DUPLA FACE
48	UNID.	30	FITA ADESIVA FINO (DUREX)
49	UNID.	20	FITA ADESIVA TRANS. 45MM/100MT
50	UNID.	10	FITA CREPE GROSSA
51	UNID.	10	FITA ISOLANTE 3M
52	UNID.	5	FITA MÉTRICA
53	UNID.	20	FOLHA DE ISOPOR COR BRANCA - 1000X500 10MM

54	UNID.	20	FOLHA DE ISOPOR COR BRANCA - 1000X500 40MM
55	UNID.	20	FOLHA DE ISOPOR COR BRANCA - 1000X500 50MM
56	CX	10	GLITTER CX 12 UND. CORES VARIADAS 3 GRM
57	UNID.	4	GRAMPEADOR
58	CX	10	GRAMPO 26/6
59	CX	5	HIDROCOR
60	KIT	4	KIT 20 PLACAS TATAME EM EVA- 50X50 10MM COLORIDO
61	UNID.	20	LÁPIS GRAFITE
62	CX	10	LINHA MEADA ESTOJO C/12 UNIDADES CORES VARIADAS
63	UNID.	5	LIVRO DE ATA
64	UNID.	5	LIVRO DE PROTOCOLO
65	UNID.	20	MARCADOR DE TEXTO COLORIDO
66	CX	20	MASSA DE MODELAR - COMPOSIÇÃO BÁSICA ÁGUA/CARBOIDRATOS DE CEREAIS E CLORETO SÓDIO, APRESENTAÇÃO 06 UND, COR SORTIDA, PRAZO VALIDADE 4 ANOS, CARACTERÍSTICAS ADICIONAIS ATÓXICA, NO MÍNIMO 60G, CX C/6 CORES, ATÓXICAS, CARGAS E PIGMENTOS ORGÂNICOS
67	PCT.	5	PALITO DE PICOLÉ, PCT COM 100 UND.
68	PCT.	10	PALITO PARA CHURRASCO PACOTE COM 100 UND
69	UNID.	50	PAPEL CELOFONE- TAMANHO 85X100- CORES VARIADAS.
70	UNID.	50	PAPEL CREPOM CORES VARIADAS- DE ACORDO COM PEDIDO, ROLO
71	CX	10	PAPEL KRAFT CARTÃO
72	UNID.	100	PAPEL MANTEIGA PARA PINTURA EM TECIDO
73	UNID.	20	PAPEL MICROONDULADO
74	UNID.	20	PAPEL SULFITE (CORES VARIADAS)
75	CX	10	PAPEL VERGÊ A4
76	UNID.	100	PASTA ARQUIVO
77	UNID.	50	PASTA PLÁSTICA OFÍCIO 2MM C ELÁSTICO
78	UNID.	50	PASTA PLÁSTICA OFÍCIO 40MM C ELÁSTICO
79	UNID.	200	PASTA SUSPensa
80	UNID.	50	PASTA TRANSPARENTE COM TRILHO
81	UNID.	50	PASTA TRANSPARENTE SANFONADA A4
82	UNID.	4	PERFURADOR DE PAPEL
83	PAR	30	PILHA ALCALINA AA



84	PAR	30	PILHA ALCALINA AAA PALITO
85	PAR	20	PILHA TIPO C
86	UNID.	6	PILOTO MARCADOR VERMELHO - QUADRO BRANCO
87	UNID.	6	PILOTO MARCADOR COMUM (CORES VARIADAS)
88	UNID.	10	PINCEL P/ PINTURA - Nº 00
89	UNID.	30	PINCEL P/ PINTURA - Nº 02
90	UNID.	30	PINCEL P/ PINTURA - Nº 03
91	UNID.	30	PINCEL P/ PINTURA - Nº 04
92	UNID.	0	PINCEL P/ PINTURA - Nº 06
93	UNID.	10	PINCEL P/ PINTURA - Nº 08
94	UNID.	10	PINCEL P/ PINTURA - Nº 10
95	UNID.	10	PINCEL P/ PINTURA - Nº 14
96	UNID.	10	PINCEL P/ PINTURA - Nº 18
97	PCT.	1	PISTILHO C/50 GRANDE CORES VARIADAS
98	PCT.	1	PISTILHO C/50 PEQUENO CORES VARIADAS
99	UNID.	4	PISTOLA DE COLA QUENTE - HOMOLOGADA INMETRO, PARA BASTÃO 11MM (GROSSO), POTÊNCIA: 16-65 W, BIVOLT.
100	UNID.	4	PISTOLA DE COLA QUENTE - HOMOLOGADA INMETRO, PARA BASTÃO 7,5 X 20 CM (FINO), POTÊNCIA: 16-65 W, BIVOLT.
101	UNID.	50	PORTA MOEDAS PERSONALIZADOS
102	UNID.	4	POST IT MÉDIO
103	UNID.	4	PRANCHETA ACRÍLICO
104	UNID.	10	PURPURINA, CORES DIVERSAS, EMBALAGEM: FRASCO COM 50G.
105	UNID.	2	QUADRO BRANCO
106	UNID.	1	RECARGA PARA MARCADOR DE QUADRO BRACO - COR AZUL
107	UNID.	1	RECARGA PARA MARCADOR DE QUADRO BRACO - COR PRETO
108	UNID.	10	RÉGUA
109	PCT.	1	SACO PLÁSTICO TRANSPARENTE PARA LEMBRANCINHA TAMANHO 10CMX20CM, PACOTE COM 100 UNIDADES.
110	PCT.	1	SACO PLÁSTICO TRANSPARENTE PARA LEMBRANCINHA TAMANHO 20CMX30CM, PACOTE COM 100 UNIDADES.
111	PCT.	1	SACO PLÁSTICO TRANSPARENTE PARA LEMBRANCINHA TAMANHO 30CMX40CM, PACOTE COM 100 UNIDADES.
112	PCT.	1	SACO PRESENTE 10X14CM TRANSPARENTE INCOLOR PACOTE COM 100 UND.
113	PCT.	1	SACO PRESENTE 15X20 TRANSPARENTE ESTAMPADO PACOTE COM 100 UND.
114	PCT.	1	SACO PRESENTE 30X44CM TRANSPARENTE INCOLOR PACOTE COM 100 UND.



115	PCT.	1	SACO PRESENTE 35X35 TRANSPARENTE ESTAMPADO PACOTE COM 100 UND.
116	UNID.	4	SUPORTE PARA DUREX
117	UNID.	50	TELA PARA PINTURA 20X30- TECIDO DE ALGODÃO COM PROTEÇÃO ANTIMOFO E FIXAÇÃO AO CHASSI DE MADEIRA FEITA POR TRÁS DA TELA.
118	UNID.	50	TELA PARA PINTURA 30X30 - TECIDO DE ALGODÃO COM PROTEÇÃO ANTIMOFO E FIXAÇÃO AO CHASSI DE MADEIRA FEITA POR TRÁS DA TELA.
119	UNID.	50	TELA PARA PINTURA 30X40 - TECIDO DE ALGODÃO COM PROTEÇÃO ANTIMOFO E FIXAÇÃO AO CHASSI DE MADEIRA FEITA POR TRÁS DA TELA.
120	UNID.	4	TELA PARA PINTURA 40X50 - TECIDO DE ALGODÃO COM PROTEÇÃO ANTIMOFO E FIXAÇÃO AO CHASSI DE MADEIRA FEITA POR TRÁS DA TELA.
121	UNID.	4	TELA PARA PINTURA 90X100 - TECIDO DE ALGODÃO COM PROTEÇÃO ANTIMOFO E FIXAÇÃO AO CHASSI DE MADEIRA FEITA POR TRÁS DA TELA.
122	UNID.	10	TESOURA GRANDE
123	UNID.	20	TESOURA PEQUENA SEM PONTA
124	CX	5	TINTA ACRÍLICA PARA PINTURA EM TELA, CORES VARIADAS
125	UNID.	30	TINTA GUACHE CORES VARIADAS
126	UNID.	30	TINTA PARA PINTURA EM TECIDO CORES SORTIDAS
127	UNID.	30	TINTA PARA TECIDO COM GLITER CORES SORTIDAS
128	UNID.	80	TINTA PARA TECIDO, CORES VARIADAS. EMBALAGE, COM 35 ML, COM DADOS DE IDENTIFICAÇÃO DO PRODUTO, MARCA DO FABRICANTE, DATA DE FABRICAÇÃO E PRAZO DE VALIDADE.
129	ROL.	10	TNT CORES VARIADAS- ROLO DE TNT - 50 METROS 1,40 DE LARGURA CORES VARIADAS, LISO. PESO: 40 GRAMAS POR METRO QUADRADO. DIMENSÕES: 50 METROS DE COMPRIMENTO X 1, 4 M DE LARGURA. COMPOSIÇÃO: 100%POLIPROPILENO.
130	UNID.	10	VERNIZ PARA ARTESANATO COM 100ML



UNIFORMES E FARDAMENTOS		
Nº	QUANTIDADE	ESPECIFICAÇÃO
1	50	FARDAMENTO SPM
2	300	EVENTO CORRIDA DIA DA MULHER
3	50	CAMISA COMUM A EVENTOS
4	50	EVENTO NÃO É NÃO (CARNAVAL, MICARETA E SÃO JOÃO)
5	50	OUTUBRO ROSA
6	50	AGOSTO LILÁS
7	60	CONFERÊNCIA MUNICIPAL DE POLÍTICAS PARA MULHERES

ÁGUA MINERAL E GÁS			
Nº	ITEM	QUANTIDADE	ESPECIFICAÇÃO
1	ÁGUA GALÃO	6 POR MÊS	SPM
2	ÁGUA GALÃO	6 POR MÊS	CASA DE ACOLHIMENTO À MULHER
3	ÁGUA EVENTOS	500pct/500ml	

MATERIAL DE HIGIENE PESSOAL E LIMPEZA			
Nº	ITEM	QTD	ESPECIFICAÇÃO
1.	PCT.	40	ABSORVENTES
2.	UNID.	100	CALCINHAS M E G (50 de cada)
3.	UNID.	100	CALCINHAS M E G (50 de cada)
4.	UNID.	80	COBERTOR
5.	UNID.	100	CREME DENTAL
6.	UNID.	100	CUECAS M E G (Infantil) (50 DE CADA)
7.	UNID.	100	DESODORANTE SPRAY
8.	UNID.	100	ESCOVA DE DENTE
9.	UNID.	80	ESCOVA DE DENTE INFANTIL
10.	UNID.	150	SABONETE
11.	UNID.	100	TOALHAS DE BANHO GRANDE
12.	UNID.	200	ÁGUA SANITÁRIA - 5L
13.	UNID.	50	ÁLCOOL GEL 5 L
14.	UNID.	30	ÁLCOOL GEL 500 ML
15.	UNID.	100	ÁLCOOL LÍQUIDO 70%
16.	UNID.	20	BACIA PLÁSTICA CAPACIDADE 15 LITROS
17.	UNID.	20	BACIA PLÁSTICA CAPACIDADE 40 LITROS
18.	UNID.	20	BALDE PLÁSTICO
19.	UNID.	100	BOM AR
20.	UNID.	10	BORRIFADOR
21.	UNID.	60	DESINFETANTE 1 L
22.	UNID.	60	DESINFETANTE 5 L
23.	UNID.	200	DETERGENTE COM 500 ML
24.	UNID.	10	DISPENSER DE PAPEL TOALHA
25.	UNID.	10	DISPENSER DE SABONETE LÍQUIDO
26.	UNID.	30	ESCOVINHA PARA LIMPEZA MULTIUSO
27.	UNID.	80	ESPONJA DE AÇO C/8
28.	UNID.	200	ESPONJA DUPLA FACE
29.	UNID.	100	FLANELA 100% ALGODÃO
30.	PCT.	100	FÓSFORO CONTENDO 40 PALITOS

PCA 2026

129

31.	UNID.	50	GEL DE PINHO 5L
32.	CX	10	LAVATINA
33.	UNID.	20	LIMPA VIDROS
34.	UNID.	100	LIMPADOR MULTIUSO
35.	UNID.	10	LIXEIRA EM PLÁSTICO REFORÇADO COM PEDAL E TAMPA 100 L
36.	UNID.	2	LIXEIRA GRANDE PARA PÁTIO
37.	UNID.	10	LIXEIRA SEM TAMPA - TIPO CESTO CAPACIDADE PARA 10 L
38.	UNID.	6	PÁ PARA LIXO DE PLÁSTICO
39.	UNID.	100	PANO DE LIMPEZA MEDINDO 70 X 50 CM
40.	UNID.	80	PANO DE PRATO - 75 X 45
41.	FD	12	PAPEL HIGIÊNICO 16/4
42.	FD	48	PAPEL HIGIÊNICO C/4
43.	FD	80	PAPEL HIGIÊNICO C/8 DE 300 METROS
44.	FD	80	PAPEL HIGIÊNICO DUAS DOBRAS 23X21 BRANCO
45.	PCT.	80	PAPEL HIGIÊNICO DUAS DOBRAS 32 ROLOS - 12 UNID.
46.	UNID.	60	PEDRA SANITÁRIA ANTI ODOR
47.	UNID.	2	RODO PLÁSTICO COM BASE GRANDE
48.	UNID.	6	RODO PLÁSTICO COM BASE PEQUENO
49.	PCT.	70	SABÃO EM BARRA 200 G
50.	UNID.	80	SABÃO EM PÓ SACHÊ E CAIXA DE 500 G
51.	GALÃO	50	SABONETE LÍQUIDO 1 L
52.	GALÃO	20	SABONETE LÍQUIDO 5 L
53.	PCT.	30	SACO DE LIXO 100 L
54.	PCT.	80	SACO DE LIXO 15 L
55.	PCT.	30	SACO DE LIXO 200 L
56.	FD	100	SACO DE LIXO 30 L
57.	PCT.	80	SACO DE LIXO 50 L
58.	PCT.	80	SACO DE LIXO CAPACIDADE 30 LITROS
59.	KG	80	SACOLA PLÁSTICA BRANCA VIRGEM 50X60
60.	UNID.	20	VASSOURA DE NYLON
61.	UNID.	20	VASSOURA DE PELO
62.	UNID.	20	VASSOURA PIAÇAVA



CESTAS BÁSICAS			
Nº	ITEM	QTD	ESPECIFICAÇÃO
1	PCT	180	CESTA BÁSICA

TECIDOS E AVIAMENTOS			
Nº	ITEM	QUANTIDADE	DESCRIÇÃO DOS ITENS
1	M	20	ACRILON
2	PCT.	15	AGULHAS DE BORDAR PONTO DE CRUZ
3	PCT.	20	AGULHAS PARA BORDAR PONTO DE VAGONITE
4	PCT.	10	AGULHAS PARA MAQUINA DUPLA
5	PCT.	10	AGULHAS PARA MAQUINA OVERLOK
6	UNID.	200	AGULHAS TRICÔ PLÁSTICO N. VARIADOS
7	DISC.	3	ALFINETE DE CABEÇA COLORIDO C/48 UNIDADES
8	CX	10	ALFINETE N 29 C/50G
9	PCT.	10	ALGODÃO PARA CHEIO DE BONECA C/1KG
10	UNID.	20	BICO DE CASSA C/13,70 MT E 5CM LARGURA C/METROS
11	ROL.	100	BOTÕES MÉDIOS DIVERSOS CORES VARIADAS
12	PCT.	10	ELÁSTICO 30MM C/25 MT.
13	PCT.	20	ELÁSTICO C/10MT N. 14
14	PCT.	20	ELÁSTICO C/10MT N. 18
15	PCT.	20	ELÁSTICO N. 20MM C/25 MT.
16	M	10	ENTRE E MEIO C/13,70 MT ALGODÃO CORES VARIADAS
17	UNID.	10	ENTRETELA
18	PCT.	20	FIO PARA OVERLOK C/2000 JDS.
19	UNID.	50	FITA CETIM N. 05 C/10MT SORTIDAS
20	UNID.	10	FITA DE CETIM – N. 02 cores variadas – rolo 10m. De acordo com o pedido
21	UNID.	10	FITA DE CETIM – N. 03 cores variadas – rolo 10m. De acordo com o pedido
22	UNID.	1	FITA DE CETIM – N. 04 CORES: ROSA, AMARELO, AZUL E LARANJA – CONSIDERAR 1 UNID. CADA COR
23	UNID.	10	FITA DE CETIM – N. 05 cores variadas – rolo 10m. De acordo com o pedido



24	UNID.	10	FITA DE CETIM – N. 07 cores variadas – rolo 10m. De acordo com o pedido
25	UNID.	1	FITA DE CETIM - N. 08 CORES: ROSA, AMARELO, AZUL E LARANJA - CONSIDERAR 1 UNID. CADA COR
26	UNID.	1	FITA DE CETIM - N. 12 CORES: ROSA, AMARELO, AZUL E LARANJA - CONSIDERAR 1 UNID. CADA COR
27	ROL.	10	FITA MÉTRICA
28	ROL.	10	FITA RIGOR N 01 C/100 MMT
29	UNID.	10	FITA RIGOR N 09
30	M	1	FITILHO DE NYLON - Fitilho Plástico Polipropileno Embalagem 1000 Metros
31	CX	10	JUTA COLORIDA
32	PCT.	1	LINHA MEADA ESTOJO C/12 UNIDADES CORES VARIADAS
33	PCT.	1	MEIA PEROLA COM 500GR.
34	M	20	MIÇANGA PEQUENA, CORES VARIADAS 20G O PACOTE
35	PCT.	20	PERCAL CORES VARIADAS
36	PCT.	10	PEROLAS COM 500GR.
37	M	10	SIANINHA C/10 METROS CORES VARIADAS
38	M	10	TALAGARÇA
39	M	60	TECIDO 1321 PARA BORDAR PONTO DE CRUZ ÉTAMINE BRANCO
40	M	60	TECIDO ALGODÃOZINHO CRU
41	M	80	TECIDO ALVEJADO 100% ALGODÃO PARA PANO DE PRATO BRANCO
42	M	50	TECIDO ATOALHADO BRANCO E CORES NEUTRAS
43	M	10	TECIDO CETIM BRANCO
44	PÇ.	1	TECIDO CETIM CORES VARIADAS
45	M	10	TECIDO CHITA
46	M	10	TECIDO CHITÃO
47	M	10	TECIDO DE BORDA VAGONITE ÉTAMINE BRANCO
48	M	5	TECIDO ENCERRADO
49	M	5	TECIDO FAILETE VERMELHO
50	M	10	TECIDO FELTRO CORES VARIADAS
51	M	10	TECIDO FLANELA FUSTÃO CORES VARIADAS
52	M	70	TECIDO FRALDA 100% ALGODÃO ESTAMPADAS
53	M	10	TECIDO JUTA CRUA
54	M	10	TECIDO OXFORD 100% ALGODÃO PARA NAS CORES BRANCA E VERDE BANDEIRA
55	M	30	TECIDO QUADRICULADO P/BORDAR
56	M	10	TECIDO TEXTOLEEN ALGODÃO POLIÉSTER ESTAMPAS VARIADAS



57	M	700	TECIDO TEXTOLEEN ALGODÃO POLIÉSTER LISO CORES VARIADAS
58	M	150	TECIDO VAGONITE PARA BORDADO DE FITA BRANCO
59	M	600	TECIDO VOIL 100% POLIÉSTER BRANCO, VERMELHO
60	M	200	TECIDOS ESTAMPADOS PARA BARRA DE PANOS DE PRATO
61	UNID.	110	TELINHA P/ TAPEÇARIA
62	UNID.	1.100	TOALHAS DE BANHO CORES VARIADAS PARA BORDAR
63	UNID.	1.100	TOALHAS DE ROSTO CORES VARIADAS PARA BORDAR
64	M	200	TUBOS DE LINHAS DE SEDA PARA BORDAR EM MAQUINA
65	PCT.	130	TULE (FILÓ) BRANCO
66	UNID.	52	VELCRO 16 MM C/25 MT
67	UNID.	120	VERNIZ PARA ARTESANATO COM 100ML
68	UNID.	40	ZÍPER DE 15 CM CORES VARIADAS
69	UNIDADE	120	ZÍPER DE 30 CM CORES VARIADAS



MATERIAL PERMANENTE			
Nº	ITEM	QTD	ESPECIFICAÇÃO
1.	UNID.	4	APARELHO DE AR-CONDICIONADO DE 12.000 BTUS
2.	UNID.	4	APARELHO DE AR-CONDICIONADO DE 9.000 BTUS
3.	UNID.	6	ARMÁRIO ARQUIVO EM AÇO PARA PASTAS SUSPENSAS
4.	UNID.	6	ARMÁRIO DE METAL PARA ESCRITÓRIO, COM CHAVE
5.	UNID.	2	GELA ÁGUA
6.	UNID.	12	CADEIRA DE ESCRITÓRIO GIRATÓRIA COM APOIO DE BRAÇO-PRETA
7.	UNID.	20	CADEIRA FIXA ACOLCHOADA-PRETA
8.	UNID.	80	CADEIRAS PLÁSTICAS
9.	UNID.	60	COLCHONETES
10.	UNID.	2	LIQUIDIFICADOR INDUSTRIAL
11.	UNID.	4	LIQUIDIFICADOR PEQUENO
12.	UNID.	2	LONGARINA ESTOFADA COM 3 LUGARES-PRETA
13.	UNID.	2	LONGARINA ESTOFADA COM 5 LUGARES-PRETA
14.	UNID.	6	MESA DE ESCRITÓRIO COM GAVETA
15.	UNID.	1	MESA DE MADEIRA PARA REUNIÕES
16.	UNID.	50	MESA DE PLÁSTICO
17.	UNID.	2	MICRO-ONDAS
18.	UNID.	8	PERSIANAS (MEDIDAS DISTINTAS)
19.	UNID.	4	PRATELEIRAS PARA BRINQUEDOS EM MADEIRA
20.	UNID.	4	VENTILADORES DE PÉ TURBO
21.	UNID.	1	CARRINHO DE MÃO
22.	UNID.	2	CAIXA DE SOM
23.	UNID.	4	EXTENSÃO DE 10 M
24.	UNID.	2	MICROFONES COM FIO
25.	UNID.	4	MICROFONE SEM FIO



INSTALAÇÃO/MANUTENÇÃO DE AR CONDICIONADO			
Nº	ITEM	QTD	ESPECIFICAÇÃO
1	1	12	MANUTENÇÃO MENSAL DE AR CONDICIONADO

HOSPEDAGEM			
Nº	ITEM	QTD	ESPECIFICAÇÃO
1	60	DIÁRIAS	JACOBINA – ATENDIDAS
2	160	DIÁRIAS	VIAGENSP/ EVENTOS FORA DE JACOBINA

ASSESSORIA JUNTO A GESTÃO			
Nº	ITEM	QTD	ESPECIFICAÇÃO
1	SISTEMA	1	PROGRAMA ELA PROTEGIDA
2	CAPACITAÇÕES	A DEFINIR	CURSOS E QUALIFICAÇÕES
3	PALESTRAS	A DEFINIR	CONTRATAÇÕES DE PROFISSIONAIS

MANUTENÇÃO DE IMPRESSORAS			
Nº	ITEM	QTD	ESPECIFICAÇÃO
1	MANUTENÇÃO	12	MENSAL DE IMPRESSORAS



EVENTOS		
Nº	TIPO	ESPECIFICAÇÃO
1	JANEIRO BRANCO - SAÚDE MENTAL	PALESTRA
2	CARNAVAL SEGURO - NÃO É NÃO	EVENTO EXTERNO
3	CORRIDA RUN	EVENTO EXTERNO
4	MARÇO MULHER	FEIRAS/ ATIVIDADES CULTURAIS
5	ABRIL VERDE - SEGURANÇA NO TRABALHO	AÇÕES SOBRE SEGURANÇA DA MULHER
6	ABRIL AZUL – AUTISMO	RODAS DE CONVERSA
7	MÊS DAS MÃES	RODAS DE CONVERSA
8	MICARETA	EVENTO EXTERNO
9	MAIO FURTACOR - SAÚDE MENTAL MATERNA	RODAS DE CONVERSA
10	NÃO É NÃO - FESTA JUNINA	EVENTO EXTERNO
11	CONFERÊNCIA MUNICIPAL	EVENTO EXTERNO
12	AGOSTO DOURADO - ALEITAMENTO MATERNO	PALESTRA
13	AGOSTO LILÁS	EVENTO EXTERNO
14	AGOSTO - LEI MARIA DA PENHA	RODAS DE CONVERSA
15	SETEMBRO AMARELO - SAÚDE MENTAL E PREVENÇÃO DO SUICÍDIO	RODAS DE CONVERSA
16	OUTUBRO ROSA - CÂNCER DE MAMA	EVENTO EXTERNO / PALESTRAS / RODAS DE CONVERSA
17	CAMINHADA ROSA PARCERIA NEAM	EVENTO EXTERNO
18	21 DIAS DE ATIVISMO PELO FIM DA VIOLÊNCIA CONTRA A MULHER	EVENTO EXTERNO
19	NOVEMBRO AZUL PELO OLHAR FEMININO	RODAS DE CONVERSA
20	DEZEMBRO LARANJA - CÂNCER DE PELE	RODAS DE CONVERSA
21	DEZEMBRO PRETO - MULHER NEGRA E RESISTÊNCIA	EVENTO EXTERNO



KIT MATERNIDADE			
Nº	ITEM	QTD	ESPECIFICAÇÃO
1	GESTANTE E BEBÊ	60 (5 KITS MENSAIS)	KITS MATERNIDADE

REFEIÇÕES			
Nº	ITEM	QTD	ESPECIFICAÇÃO
1	QUENTINHAS	180 (15 MENSAIS)	ATÉ A REABERTURA DA CASA DE ACOLHIMENTO À MULHER

MATERIAIS DE CONSTRUÇÃO			
Nº	ITEM	QTD	ESPECIFICAÇÃO
1	1	1	PORTA RECEPÇÃO SPM
2	1	4	DIVISÓRIAS DE FÓRMICA RECEPÇÃO



COPA E COZINHA			
Nº	ITEM	QTD	ESPECIFICAÇÃO
1.	UNID.	6	ASSADEIRAS REDONDAS G
2.	UNID.	6	ASSADEIRAS REDONDAS M
3.	UNID.	6	ASSADEIRAS REDONDAS P
4.	UNID.	6	BANDEJAS EM AÇO INOX (PARA SERVIR)
5.	UNID.	6	BANDEJAS EM AÇO INOX (PARA SERVIR)
6.	UNID.	12	CAIXAS PARA MANTIMENTOS GRANDES
7.	UNID.	12	CAIXAS PARA MANTIMENTOS MÉDIAS
8.	UNID.	12	CAIXAS PARA MANTIMENTOS PEQUENAS
9.	UNID.	6	COADOR DE CAFÉ DE TECIDO
10.	UNID.	5	COLHERES DE PAU G
11.	UNID.	5	COLHERES DE PAU M
12.	UNID.	50	COLHERES DE SOPA AÇO INOX PARA REFEIÇÃO
13.	UNID.	12	COLHERES PARA SERVIR
14.	UNID.	12	CONCHAS PARA SERVIR
15.	UNID.	30	COPOS DE PLÁSTICO DE 200 ML
16.	CONJ.	2	COPOS DE VIDROS GRANDE (PARA ÁGUA )24 UND
17.	UNID.	2	ESCUMADEIRAS
18.	UNID.	6	FACAS DE CORTE PARA COZINHA
19.	UNID.	50	FACAS EM AÇO INOX PARA REFEIÇÃO
20.	CONJ.	2	FAQUEIRO
21.	UNID.	2	GARRAFA TÉRMICA PARA CAFÉ 1L
22.	UNID.	2	GARRAFA TÉRMICA PARA CHÁ 800ML
23.	UNID.	6	JARRAS DE VIDROS
24.	UNID.	6	JARRAS PLÁSTICAS GRANDES
25.	UNID.	4	MARINEX GRANDE
26.	UNID.	6	POTES PARA BISCOITO
27.	CONJ.	2	PRATOS DE VIDRO COM 6
28.	UNID.	2	PRATOS DE PLÁSTICO - CONJ. C/ 12 UNID.
29.	UNID.	2	PRATOS DE VIDRO - CONJ. C/ 12 UNID.
30.	UNID.	2	TABUAS PARA CARNE



31.	KIT	2	TALHERES INFANTIS (KIT COM 6 UNIDADES)
32.	UNID.	4	TOALHA DE MESA 3/5 METROS
33.	UNID.	2	UNIDADES DE PORTAS GUARDANAPOS
34.	UNID.	6	VASILHAS PLÁSTICAS C/ TAMPA G
35.	UNID.	6	VASILHAS PLÁSTICAS C/ TAMPA M
36.	UNID.	6	VASILHAS PLÁSTICAS C/ TAMPA P
37.	CONJ.	4	XÍCARA COM PIRES (KIT COM 6)
38.	UNID.	24	XÍCARAS PARA CAFEZINHO

MATERIAIS DE CONSTRUÇÃO			
Nº	ITEM	QTD	ESPECIFICAÇÃO
1	UND	10000	PANFLETO NÃO É NÃO
2	UND	5000	PANFLETO CONFERÊNCIA
3	UND	10000	PANFLETO SPM
4	UND	15000	ABANADOR SPM
5	UND	5	BANNERS
6	UND	5	BACKDROP
7	UND	10	FAIXAS
8	UND	10000	ADESIVOS
9	UND	500	ECOBAGS
10	UND	5000	BLOCOS PERSONALIZADOS
11	UND	3000	CANETAS PERSONALIZADAS
12	UND	1000	PASTAS L PERSONALIZADAS



# SECRETARIA DE PLANEJAMENTO E DESENVOLVIMENTO ECONÔMICO



**SECRETARIA DE PLANEJAMENTO E DESENVOLVIMENTO ECONÔMICO**

ID	AÇÃO ORÇAM.	OBJETO DA CONTRATAÇÃO	LEVANTAMENTO DOS ITENS	BREVE JUSTIFICATIVA	ESTIMATIVA DE GASTOS	DEMANDA COMUM AS SECRETARIAS	GRAU DE PRIORIDADE
1	RECURSOS	EVENTOS	CONFORME PLANILHA	ATENDER AS NECESSIDADES DESTA SECRETARIA P/ O PLANEJAMENTO E EXECUÇÃO DOS EVENTOS.	R\$ 11.575.750,00	SIM	ALTA
2	AQUISIÇÃO	MATERIAL PERMANENTE	CONFORME PLANILHA	ATENDER AS NECESSIDADES DE INFRAESTRUTURA E MELHOR DESENVOLVIMENTO DAS ATIVIDADES.	R\$ 45.080,00	SIM	ALTA
3	AQUISIÇÃO	ITENS/ EQUIPAMENTOS DE INFORMÁTICA	CONFORME PLANILHA	ATENDER AS NECESSIDADES DE INFRAESTRUTURA E MELHOR DESENVOLVIMENTO DAS ATIVIDADES.	R\$ 283.900,00	SIM	ALTA
4	AQUISIÇÃO	COPA E COZINHA	CONFORME PLANILHA	ATENDER AS NECESSIDADES DE INFRAESTRUTURA E MELHOR DESENVOLVIMENTO DAS ATIVIDADES.	R\$ 340,00	SIM	ALTA
5	AQUISIÇÃO	MATERIAIS DE LIMPEZA	CONFORME PLANILHA	ATENDER AS NECESSIDADES DE INSUMOS PARA MANUTENÇÃO E LIMPEZA DA SEDE DA SECRETARIA.		SIM	ALTA
6	CONTRATAÇÃO	CONTRATAÇÕES	CONFORME PLANILHA	ATENDER AS NECESSIDADES E AUMENTO DAS DEMANDAS DA SECRETARIA.		SIM	ALTA
7	CONSTRUÇÃO	OBRAS	CONFORME PLANILHA	OFERECER MELHOR INFRA-ESTRUTURA NA EXECUÇÃO DAS ATIVIDADES.		SIM	ALTA
					<b>R\$ 11.905.070,00</b>		

EVENTOS, FEIRAS, PROJETOS E CAPACITAÇÕES		
ITEM	DESCRIÇÃO	VALOR ESTIMADO
1	FESTEJOS JUNINOS	R\$ 600.000,00
2	FEIRA LITERÁRIA	R\$ 500.000,00
3	ANIVERSÁRIO DA CIDADE	R\$ 1.000.000,00
4	CARNAVAL DE ITAITU	R\$ 300.000,00
5	SEMANA GOSPEL	R\$ 600.000,00
6	FESTIVAL DA CRIANÇA	R\$ 200.000,00
7	MERCADO EMPREENDEDOR FEMININO	R\$ 1.150.750,00
8	WORKSHOP DE COMERCIO DIGITAL	R\$ 50.000,00
9	MICARETA JACOBINA	R\$ 6.725.000,00
10	PROJETO DE CAPACITAÇÃO E INTERVENÇÃO TURÍSTICA	R\$ 450.000,00
		<b>R\$ 11.575.750,00</b>

MATERIAL PERMANENTE				
ITEM	DESCRIÇÃO	QTD	R\$ UNITÁRIO	R\$ TOTAL
1	MESA P/ REUNIÃO 2,00x0,90	3	R\$ 750,00	R\$ 2.250,00
2	MESA P/ REUNIÃO 2,40x0,90	1	R\$ 950,00	R\$ 950,00
3	MESA 1,20x0,70	10	R\$ 300,00	R\$ 3.000,00
4	MESINHA 0,60x0,40	4	R\$ 150,00	R\$ 600,00
5	CADEIRA ACOLCHOADA (ESCRITÓRIO/VISITANTE)	24	R\$ 350,00	R\$ 8.400,00
6	CADEIRA GIRATÓRIA (SECRETÁRIA/EXECUTIVA)	10	R\$ 400,00	R\$ 4.000,00
7	BANCO P/ BALCÃO	2	R\$ 180,00	R\$ 360,00
8	BANCADA 0,90x0,50	1	R\$ 250,00	R\$ 250,00
9	ARMÁRIO SUSPENSO 1,5M	2	R\$ 400,00	R\$ 800,00
10	ARMÁRIO VERTICAL 2 PORTAS 0,90x0,90	2	R\$ 550,00	R\$ 1.100,00
11	ARMÁRIO MULTIUSO 2 PORTAS	1	R\$ 370,00	R\$ 370,00
12	LIXEIRA	15	R\$ 30,00	R\$ 450,00
13	TV 48"	1	R\$ 1.800,00	R\$ 1.800,00
14	APARELHO DE AR-CONDICIONADO 12.000 BTUS (SPLIT INVERTER)	5	R\$ 2.500,00	R\$ 12.500,00



15	APARELHO DE AR-CONDICIONADO 18.000 BTUS (SPLIT INVERTER)	1	R\$ 2.800,00	R\$ 2.800,00
16	APARELHO DE AR-CONDICIONADO 24.000 BTUS (SPLIT INVERTER)	1	R\$ 3.600,00	R\$ 3.600,00
17	FRIGOBAR (80L A 120L)	1	R\$ 900,00	R\$ 900,00
18	MICRO-ONDAS (20L A 30L)	1	R\$ 550,00	R\$ 550,00
19	CAFETEIRAS (SIMPLES/CÁPSULA)	2	R\$ 200,00	R\$ 400,00
			<b>R\$ 17.030,00</b>	<b>R\$ 45.080,00</b>

INFORMÁTICA				
ITEM	DESCRIÇÃO	QTD	R\$ UNITÁRIO	R\$ TOTAL
1	NOTEBOOK (ESPECIFICAÇÃO DETALHADA)	7	R\$ 4.500,00	R\$ 31.500,00
2	NOTEBOOK (ESPECIFICAÇÃO PADRÃO)	6	R\$ 2.500,00	R\$ 15.000,00
3	IMPRESSORA MULTIFUNCIONAL (TONNER P/B)	1	R\$ 1.200,00	R\$ 1.200,00
4	IMPRESSORA MULTIFUNCIONAL A3 COLORIDA (LASER/TANQUE)	1	R\$ 4.500,00	R\$ 4.500,00
5	MOUSE	25	R\$ 40,00	R\$ 1.000,00
6	EXTENSÃO ELÉTRICA (6 A 8 TOMADAS)	2	R\$ 80,00	R\$ 160,00
7	SWITCH - 10 PORTAS	1	R\$ 500,00	R\$ 500,00
8	FILTRO DE LINHA	4	R\$ 50,00	R\$ 200,00
9	ROTEADOR	3	R\$ 250,00	R\$ 750,00
10	CABO HDMI 2.0 2M	3	R\$ 30,00	R\$ 90,00
11	DRONE	1	R\$ 4.000,00	R\$ 4.000,00
12	TOTEM DIGITAIS	5	R\$ 45.000,00	R\$ 225.000,00
			<b>R\$ 62.650,00</b>	<b>R\$ 283.900,00</b>



COPA/COZINHA				
ITEM	DESCRIÇÃO	QTD	R\$ UNITÁRIO	R\$ TOTAL
1	JOGO DE COPOS DE VIDRO (6 UND)	2	R\$ 50,00	R\$ 100,00
2	JOGO DE XÍCARAS (6 UND)	2	R\$ 60,00	R\$ 120,00
3	BANDEJA P/ SERVIR	3	R\$ 40,00	R\$ 120,00
			<b>R\$ 150,00</b>	<b>R\$ 340,00</b>

MATERIAL DE LIMPEZA			
ITEM	ESPECIFICAÇÃO	QTD	DESCRIÇÃO DO ITEM
1	CAIXA	24	ÁGUA SANITÁRIA
2	UNID.	48	ÁLCOOL GEL 500 ML
3	UNID.	48	ÁLCOOL LÍQUIDO 70%
4	UNID.	1	BALDE COM ALÇA
5	UNID.	17	BOM AR
6	CAIXAS	24	DESINFETANTE 1 L
7	CAIXAS	24	DETERGENTE
8	PCT.	96	PAPEL TOALHA
9	UNID.	24	SABONETE LÍQUIDO
10	UNID.	2	ESCOVINHA PARA VASO SANITÁRIO
11	PCT.	48	ESPONJA DE AÇO
12	UNID.	80	ESPONJA DUPLA FACE
13	UNID.	10	FLANELA 100% ALGODÃO
14	PCT.	5	FÓSFORO CONTENDO 40 PALITOS
15	UNID.	48	ZAB
16	UNID.	5	LIMPA VIDROS
17	UNID.	24	MULTIUSO
18	UNID.	5	BALDE DE LIXO 60LT
19	UNID.	3	LIXEIRA PARA BANHEIRO
20	UNID.	24	PÁ PARA LIXO DE PLÁSTICO
21	UNID.	96	PANO DE CHÃO



22	UNID.	20	PANO DE PRATO
23	FD	30	PAPEL HIGIÊNICO
24	UNID.	80	PEDRA SANITÁRIA ANTI ODOR
25	UNID.	2	RODO PLÁSTICO COM BASE GRANDE
26	UNID.	2	RODO PLÁSTICO COM BASE PEQUENO
27	FD	15	SABÃO EM PÓ SACHE
28	PCT.	800	SACO DE LIXO 100 L
29	PCT.	200	SACO DE LIXO 15 L
30	PCT.	500	SACO DE LIXO 200 L
31	PCT.	200	SACO DE LIXO 40L
32	PCT.	300	SACO DE LIXO DE 60 L
33	UNID.	48	VASSOURA DE NYLON
34	UNID.	1	VASSOURA DE PELO
35	UNID.	1	VASSOURA DE PIAÇAVA
36	UNID.	10	PARES DE LUVA
37	PCT.	240	COPO DESCARTÁVEL 200 ML

#### CONTRATAÇÕES

ESPECIFICAÇÃO	QTD	JUSTIFICATIVA
ENGENHEIRO	1	Realização contínua dos orçamentos das obras, baseadas nos projetos arquitetônicos realizados pela secretaria.

#### OBRAS

ESPECIFICAÇÃO	QTD	JUSTIFICATIVA
GUARITA DE APOIO TURISTO NO VALE DO BRITO	1	Oferecer estrutura e suporte a turistas e profissionais do setor na região. A iniciativa visa melhorar a segurança e servir como ponto de apoio logístico essencial para as equipes de turismo do município.



PREFEITURA DE  
**JACOBINA**  
UNIR E AVANÇAR

# SECRETARIA DE SAÚDE

PCA 2026

146



### SECRETARIA DE SAÚDE

OBJETO DA CONTRATAÇÃO	LEVANTAMENTO DOS ITENS	BREVE JUSTIFICATIVA	VALOR GASTO 2025	ESTIMATIVA DE GASTOS	ADEQUAÇÃO AO PPA/LOA	MODALIDADE DE CONTRATAÇÃO	DEMANDA COMUM AS SECRETARIAS	GRAU DE PRIORIDADE
CONSULTORIA, ASSESSORIA E APOIO TÉCNICO NA FASE PREPARATÓRIA (INTERNA) DAS CONTRATAÇÕES PÚBLICAS DA SMS		A CONSULTORIA TÉCNICA JUNTO A SMS, FORTALECE AS INICIATIVAS NO QUE TANGE O APRIMORAMENTO DA GESTÃO DO TRABALHO DA SAÚDE E A EFETIVA INTEGRAÇÃO ENTRE SERVIÇOS, PROGRAMAS, PROJETOS E BENEFÍCIOS PARA O ALCANCE DO ATENDIMENTO AOS USUÁRIOS.	R\$ 78.000,00	R\$ 78.000,00	SIM	PREGÃO ELETRÔNICO	SIM	URGENTE
GESTÃO DA UPA E SAMU		A GESTÃO DESSES EQUIPAMENTOS DE MÉDIA E ALTA COMPLEXIDADE PERMITE O FUNCIONAMENTO CONTÍNUO E EFETIVO DESSES SERVIÇOS.	R\$ 15.600.000,00	R\$ 15.600.000,00	SIM	PREGÃO ELETRÔNICO	NÃO	URGENTE
GESTÃO DA ATENÇÃO A SAÚDE		A GESTÃO DA ATENÇÃO PRIMÁRIA A SAÚDE PERMITE A CONTINUIDADE DO ACESSO AOS SERVIÇOS DE SAÚDE	R\$ 12.663.320,64	15.600.000,00	SIM	PREGÃO ELETRÔNICO	NÃO	URGENTE
COMBUSTÍVEL		PERMITIR O DESLOCAMENTO DE PROFISSIONAIS PARA ATENDIMENTO NA ZONA RURAL; REALIZAÇÃO DE ATENDIMENTO ATRAVÉS DAS VISITAS DOMICILIARES E TRATAMENTO DOS PACIENTES ATRAVÉS DO TFD	R\$ 900.000,00	R\$ 1.500.000,00	SIM	PREGÃO ELETRÔNICO	SIM	URGENTE



ÁGUA MINERAL E GÁS GLP		FORNECIMENTO DE ÁGUA MINERAL E GÁS GLP PARA OS SERVIÇOS DE BAIXA, MÉDIA E ALTA COMPLEXIDADE, INCLUINDO CAMPANHAS DE SAÚDE	R\$ 20.000,00	R\$ 150.000,00	SIM	PREGÃO ELETRÔNICO	SIM	URGENTE
MATERIAL DE LIMPEZA E HIGIENE		GARANTIR AS CONDIÇÕES DE LIMPEZA E DE HIGIENE DOS SERVIÇOS DE BAIXA, MÉDIA E ALTA COMPLEXIDADE	R\$ 500.000,00	R\$ 1.500.000,00	SIM	PREGÃO ELETRÔNICO	SIM	URGENTE
MATERIAL PERMANENTE		GARANTIR ESTRUTURA ADEQUADA DOS SERVIÇOS DE SAÚDE PARA REALIZAÇÃO DOS ATENDIMENTOS EM SAÚDE; GARANTIR FUNCIONAMENTO DA CASA DE PARTO NATURAL E CENTRO DE ESPECIALIDADES	R\$ 400.000,00	R2.000.000,00	SIM	PREGÃO ELETRÔNICO	SIM	URGENTE
MATERIAL GRÁFICO		GARANTIR CONTINUIDADE DOS SERVIÇOS DE SAÚDE; AUXILIAR NAS CAMPANHAS DE SAÚDE PROMOVIDOS PELAS TRÊS INSTÂNCIAS FEDERATIVAS	R\$ 115.000,00	1.500.000,00	SIM	PREGÃO ELETRÔNICO	SIM	URGENTE
CRENCIAMENTO PARA PEDIATRA		GARANTIR ATENDIMENTO DE CONSULTAS PEDIÁTRICAS	R\$ 132.000,00	R\$ 132.000,00	SIM	PREGÃO ELETRÔNICO		URGENTE
CRENCIAMENTO PARA EXAMES DE USG		GARANTIR A REALIZAÇÃO DE EXAMES DE ULTRASSONAGRAFIAS	R\$ 135.000,00	R\$ 270.000,00	SIM	PREGÃO ELETRÔNICO		URGENTE
LOCAÇÃO DE VEÍCULOS PARA TRANSPORTAR PACIENTES DA ZONA RURAL E URBANA PARA REALIZAÇÃO DE TRATAMENTO DE DIÁLISE					SIM	PREGÃO ELETRÔNICO		URGENTE



LOCAÇÃO DE IMÓVEIS		PERMITIR A UTILIZAÇÃO DE CASAS PARA O FUNCIONAMENTO DAS: UBS SERRINHA, UBS PERU, SECRETARIA MUNICIPAL DE SAÚDE, LABORATÓRIO MUNICIPAL E CTA	R\$ 50.000,00	R\$ 30.000,00	SIM	PREGÃO ELETRÔNICO	SIM	URGENTE
LOCAÇÃO DE VEÍCULOS SEM CONDUTOR PARA ATENDER AS DEMANDAS DA SMS		GARANTIR O TRANSPORTE PARA PROFISSIONAIS E USUÁRIOS DOS SERVIÇOS DE SAÚDE	R\$ 1.197.120,00		SIM	PREGÃO ELETRÔNICO		URGENTE
EMPRESA ESPECIALIZADA PARA FORNECIMENTO DE SERVIÇOS DE MÃO-DE-OBRA			R\$ 2.354.404,80		SIM	PREGÃO ELETRÔNICO	SIM	URGENTE
ASSESSORIA E CONSULTORIA CONTÁBIL			R\$ 126.048,00		SIM	PREGÃO ELETRÔNICO	SIM	URGENTE
EMPRESA DE CONSULTORIA EM GESTÃO			R\$ 144.000,00		SIM	PREGÃO ELETRÔNICO	SIM	URGENTE
DOCES E SALGADOS PARA EVENTOS		GARANTIR A REALIZAÇÃO DE AÇÕES DE PROMOÇÃO E PREVENÇÃO À SAÚDE; ATIVIDADES DE EDUCAÇÃO PERMANENTE PARA OS PROFISSIONAIS DE SAÚDE	R\$ 25.000,00	R\$ 100.000,00	SIM	PREGÃO ELETRÔNICO	SIM	URGENTE
AJUDA DE CUSTO ALIMENTAÇÃO E MORADIA PARA O PMMB		GARANTIR AJUDA DE CUSTO DE MORADIA E ALIMENTAÇÃO DOS MÉDICOS DO PROGRAMA MAIS MÉDICO PARA O BRASIL	R\$ 553.200,00	R\$ 553.200,00	SIM	PREGÃO ELETRÔNICO	NÃO	URGENTE
INTERNET		PROVER ACESSO A INTERNET NOS SERVIÇOS DE SAÚDE DA SEDE E ZONA RURAL	R\$ 25.000,00	R\$ 100.000,00	SIM	PREGÃO ELETRÔNICO	SIM	URGENTE
FORNECIMENTO DE REFEIÇÕES PARA AS UBS		GARANTIR ALIMENTAÇÃO PARA OS PROFISSIONAIS DAS UNIDADES BÁSICAS DE SAÚDE EM ZONA RURAL	R\$ 50.000,00	R\$ 200.000,00	SIM	PREGÃO ELETRÔNICO	SIM	URGENTE
UNIFORMES E FARDAMENTOS		GARANTIR UNIFORMES/ FARDAMENTOS PARA OS FUNCIONÁRIOS PÚBLICOS DESTA SECRETARIA	R\$ 100.000,00	R\$ 300.000,00	SIM	PREGÃO ELETRÔNICO	SIM	URGENTE

PCA 2026

149



CRENCIAMENTO PARA ENDÓCRINO		GARANTIR ACESSO E REALIZAÇÃO DE CONSULTAS COM ENDOCRINOLOGISTA	R\$ 132.000,00	R\$ 132.000,00	SIM	PREGÃO ELETRÔNICO	NÃO	URGENTE
APARELHO TELEFÔNICO DO TIPO CELULAR	12	ESTA AQUISIÇÃO TEM A FINALIDADE DE ATENDER AS DEMANDAS DAS DIRETORIAS NESTA SECRETARIA		R\$ 18.000,00	SIM	PREGÃO ELETRÔNICO	SIM	URGENTE
CONSUMO DE ÁGUA DOS SERVIÇOS DE SAÚDE		GARANTIR O ABSTECIMENTO E UTILIZAÇÃO DE ÁGUA NA REDE DE ATENÇÃO À SAÚDE	R\$ 14.530,24	R\$ 20.000,00	SIM	PREGÃO ELETRÔNICO	SIM	URGENTE
CONSUMO DE LUZ DOS SERVIÇOS DE SAÚDE		GARANTIR O FORNECIMENTO E DE ENRGIA ELÉTRICA NA REDE DE ATENÇÃO À SAÚDE	R\$ 31.843,92	R\$ 50.000,00	SIM	PREGÃO ELETRÔNICO	SIM	URGENTE
MANUTENÇÃO DE IMPRESSORAS		ATENDER AS DEMANDAS DOS SERVIÇOS DE SAÚDE E DA SECRETARIA MUNICIPAL	R\$ 20.000,00	R\$ 100.000,00	SIM	PREGÃO ELETRÔNICO	SIM	URGENTE
CRENCIAMENTO PARA OBSTETRA		ATENDER AS DEMANDAS PARA ACOMPANHAMENTO DE GESTAÇÃO DE ALTO RISCO	R\$ 144.000,00	R\$ 144.000,00	SIM	PREGÃO ELETRÔNICO	NÃO	URGENTE
CRENCIAMENTO PARA UROLOGISTA		ATENDER AS DEMANDAS DE UROLOGIA	R\$ 144.000,00	R\$ 144.000,00	SIM	PREGÃO ELETRÔNICO	NÃO	URGENTE
CRENCIAMENTO DE REUMATOLOGIA		ATENDER AS DEMANDAS DE REUMATOLOGIA	R\$ 144.000,00	R\$ 144.000,00	SIM	PREGÃO ELETRÔNICO	NÃO	URGENTE



CONSULTORIA E ASSISTÊNCIA TÉCNICA EM TRATAMENTO DE FERIDAS		PRESTAR ASSISTÊNCIA A PORTADORES DE FERIDAS, INCLUINDO CAPACITAÇÃO TÉCNICA, DEFINIÇÃO DE PROTOCOLOS, TREINAMENTO E ACOMPANHAMENTO DE INDICADORES.	R\$ 96.000,00	RR\$96.000,00	SIM	PREGÃO ELETRÔNICO	NÃO	URGENTE
AQUISIÇÃO DE OXIGÊNIO		ADQUIRIR OXIGÊNIO MEDICINAL EM REGIME DE COMODATO PARA ATENDER AS NECESSIDADES DA SMS			SIM	PREGÃO ELETRÔNICO	NÃO	URGENTE
FÓRMULA INFANTIL		GARANTIR O FORNECIMENTO DE FORMULA INFANTIL EM ATENDIMENTO À DECISÃO JUDICIAL (PROCESSO Nº 8004716-56.2024.8.05.0137)	R\$ 6.969,60	R\$ 6.969,60	SIM	PREGÃO ELETRÔNICO	NÃO	URGENTE
SERVIÇOS DE HOSPEDAGEM, ALIMENTAÇÃO E TRANSLADO EM SALVADOR PARA O TFD		GARANTIR O ACESSO AO TRATAMENTO FORA DO DOMICÍLIO, COM HOSPEDAGEM, ALIMENTAÇÃO E TRANSLADO EM SALVADOR	R\$ 746.310,60	R\$ 746.310,60	SIM	PREGÃO ELETRÔNICO	NÃO	URGENTE
FORNECIMENTO DE MATERIAIS LABORATORIAIS		GARANTIR O ACESSO E A EXECUÇÃO DOS EXAMES DE LABORATÓRIO			SIM	PREGÃO ELETRÔNICO	NÃO	URGENTE
CRENCIAMENTO PARA CONSULTAS E EXAMES DE APOIO DIAGNÓSTICO NA ÁREA DA SAÚDE		GARANTIR O ACESSO A EXAMES E CONSULTAS PARA AUXILIAR NO DIAGNÓSTICO MÉDICO.	R\$ 492.960,00	R\$ 500.000,00	SIM	PREGÃO ELETRÔNICO	NÃO	URGENTE



CRENCIAMENTO PARA REALIZAÇÃO DE CONSULTAS MULTIPROFISSIONAIS EXAMES LABORATORIAIS AOS PORTADORES DE DOENÇA RENAL CRÔNICA		GARANTIR A REALIZAÇÃO DE CONSULTAS MULTIPROFISSIONAIS E EXAMES LABORATORIAIS AOS USUÁRIOS DO SUS DE JACOBINA E REGIÃO, AOS PORTADORES DE DOENÇA RENAL CRÔNICA			SIM	PREGÃO ELETRÔNICO	NÃO	URGENTE
CRENCIAMENTO PARA PRESTAÇÃO DE SERVIÇOS DE TREINAMENTO EM INFORMÁTICA		GARANTIR TREINAMENTO EM INFORMÁTICA PARA A UTILIZAÇÃO DO APLICATIVO PEC/SUS E APP E-SUS TERRITÓRIO.	R\$ 72.000,00	R\$ 72.000,00	SIM	PREGÃO ELETRÔNICO	SIM	URGENTE
CONSÓRCIO POLICLÍNICA REGIONAL DE SAÚDE		GARANTIR A CONTINUIDADE DO ACESSO AOS SERVIÇOS DE EXAMES, CONSULTAS E PROCEDIMENTOS NA POLICLÍNICA REGIONAL DE SAÚDE	R\$ 1.308.000,00	R\$ 1.308.000,00	SIM	PREGÃO ELETRÔNICO	NÃO	URGENTE
CRENCIAMENTO PARA PRESTAÇÃO DE SERVIÇOS ESPECIALIZADOS EM EXAMES CITOPATOLÓGICOS CERVICO-VAGINAL/MICROFLORA		GARANTIR A LEITURA DAS LÂMINAS DE COLETA DE EXAME PREVENTIVO, A FIM DE GARANTIR DIAGNÓSTICO PRECOCE E TRATAMENTO OPORTUNO.	R\$ 180.000,00	R\$ 180.000,00	SIM	PREGÃO ELETRÔNICO	NÃO	URGENTE
CRENCIAMENTO PARA CONSULTAS E EXAMES DE APOIO DIAGNÓSTICO NA OFTALMOLOGIA		GARANTIR O ACESSO E A REALIZAÇÃO DE CONSULTAS E EXAMES PARA APOIO E DIAGNÓSTICO NA ÁREA DA SAÚDE-OFTALMOLOGIA	R\$ 49.038,00	R\$ 98.076,00	SIM	PREGÃO ELETRÔNICO	NÃO	URGENTE
CRENCIAMENTO PARA EXAMES DE RESSONÂNCIA MAGNÉTICA		GARANTIR O ACESSO E A REALIZAÇÃO DE EXAMES DE RESSONÂNCIA MAGNÉTICA	R\$ 270.300,00	R\$ 540.600,00	SIM	PREGÃO ELETRÔNICO	NÃO	URGENTE



CRENCIAMENTO PARA CONSULTAS MÉDICAS DE OTORRINOLARINGOLOGISTA		GARANTIR O ACESSO E A REALIZAÇÃO DE CONSULTAS DE OTORRINOLARINGOLOGIA	R\$ 77.838,00	R\$ 155.676,00	SIM	PREGÃO ELETRÔNICO	NÃO	URGENTE
CRENCIAMENTO PARA MÉDICOS DO CAPS		PRESTAR ASSISTÊNCIA MÉDICA NA REDE DE SAÚDE MENTAL (CAPS II, CAPS IJ E CAPS AD)	R\$ 500.000,00	R\$ 636.000,00	SIM	PREGÃO ELETRÔNICO	NÃO	URGENTE
CRENCIAMENTO PARA NEUROLOGISTA		ATENDER AS DEMANDAS DE NEUROLOGIA	R\$ 72.000,00	R\$ 144.000,00	SIM	PREGÃO ELETRÔNICO	NÃO	URGENTE
CRENCIAMENTO PARA MÉDICO DO TRABALHO-CEREST		GARANTIR O ACESSO À SERVIÇOS MÉDICO DO TRABALHO NO AMBIENTE DO CEREST	R\$ 72.000,00	R\$ 72.000,00	SIM	PREGÃO ELETRÔNICO	NÃO	URGENTE
MEDICAMENTOS PARA A ATENÇÃO BÁSICA		GARANTIR O ABASTECIMENTOS DOS MEDICAMENTOS NA ATENÇÃO BÁSICA	R\$ 4.000.000,00	R\$ 5.000.000,00	SIM	PREGÃO ELETRÔNICO	NÃO	URGENTE
MATERIAIS E INSTRUMENTAIS ODONTOLÓGICOS		GARANTIR A REALIZAÇÃO DE PROCEDIMENTOS ODONTOLÓGICOS NAS UBS E CEO			SIM	PREGÃO ELETRÔNICO	NÃO	URGENTE
CRENCIAMENTO PARA MANUTENÇÃO CORRETIVA E PREVENTIVA DE APARELHOS ODONTOLÓGICOS		GARANTIR A MANUTENÇÃO DOS APARELHOS ODONTOLÓGICOS FUNCIONANDO PARA ATENDIMENTO A POPULAÇÃO	R\$ 174.000,00	R\$ 150.000,00	SIM	PREGÃO ELETRÔNICO	NÃO	URGENTE
CRENCIAMENTO DE MÉDICOS CLÍNICOS PARA ATENDIMENTO NA REDE DE ATENÇÃO A SAÚDE		GARANTIR CONSULTAS E REALIZAÇÃO DE PROCEDIMENTOS MÉDICOS NAS UBS	R\$ 288.000,00	R\$ 288.000,00	SIM	PREGÃO ELETRÔNICO	NÃO	URGENTE



HOSPEDAGEM		GARANTIR HOSPEDAGEM PARA FUNCIONÁRIOS PÚBLICOS DA SMS EM REUNIÕES E EDUCAÇÃO PERMANENTE VOLTADOS AO APRIMORAMENTO DO SERVIÇOS DE SAÚDE			SIM	PREGÃO ELETRÔNICO	SIM	URGENTE
RAÇÕES E INSUMOS DE NUTRIÇÃO ANIMAL		GARANTIR O CUMPRIMENTO DO TAC - CONSUMO DE RAÇÃO E NUTRIÇÃO ANIMAL	R\$ 50.000,00	R\$ 80.000,00	SIM	PREGÃO ELETRÔNICO	NÃO	URGENTE
DESAPROPRIAÇÃO DE IMÓVEL HRVG		PAGAMENTO DE DÍVIDA DE DESAPROPRIAÇÃO DE IMÓVEL -HRVG	R\$ 1.500.000,00	R\$ 1.500.000,00	SIM	PREGÃO ELETRÔNICO	NÃO	URGENTE
MATERIAL DE INFORMÁTICA		ADQUIRIR MTAERIAL DE INFORMÁTICA PARA O FUNCIONAMENTO DA REDE DE ATENÇÃO A SAÚDE E SMS	R\$ 25.000,00	R\$ 500.000,00	SIM	PREGÃO ELETRÔNICO	SIM	URGENTE
MATERIAL PENSO		GARANTIR O FUNCIONAMENTO DA REDE DE ATENÇÃO A SAÚDE PARA ATENDER ÀS NECESSIDADES DE SAÚDE DA POPULAÇÃO	R\$ 7.000.000,00	R\$ 10.000.000,00	SIM	PREGÃO ELETRÔNICO	NÃO	URGENTE
CRENCIAMENTO PARA EMPRESA ESPECIALIZADA PARA PRESTAÇÃO DE SERVIÇOS ODONTOLÓGICOS ITINERANTES		GARANTIR ATENDIMENTO E A REALIZAÇÃO DE PROCEDIMENTOS ODONTOLÓGICOS NA ZONA RURAL E ÁREAS DE DIFÍCIL ACESSO EM ZONA URBANA	R\$	R\$ 1.320.000,00	SIM	PREGÃO ELETRÔNICO	NÃO	URGENTE
MATERIAL DE EXPEDIENTE		GARANTIR O ATENDIMENTO ÀS NECESSIDADES DA SMS PARA O DESENVOLVIMENTO DAS ATIVIDADES E AÇÕES NOS SERVIÇOS DE SAÚDE	R\$ 115.000,00	R\$ 500.000,00	SIM	PREGÃO ELETRÔNICO	SIM	URGENTE



GÊNEROS ALIMENTÍCIOS		GARANTIR O ATENDIMENTO ÀS NECESSIDADES DA SMS PARA O DESENVOLVIMENTO DAS ATIVIDADES E AÇÕES NOS SERVIÇOS DE SAÚDE	R\$ 21.000,00	R\$ 200.000,00	SIM	PREGÃO ELETRÔNICO	SIM	URGENTE
MATERIAIS DE CONSTRUÇÃO		GARANTIR MANUTENÇÃO E REFORMAS DOS SERVIÇOS DE ATENDIMENTO À SAÚDE	R\$ 55.000,00	R\$ 200.000,00	SIM	PREGÃO ELETRÔNICO	SIM	URGENTE
CREENCIAMENTO PARA ATENDIMENTO MÉDICO CLÍNICO		GARANTIR O ACESSO E ATENDIMENTO MÉDICO NO CTA	R\$ 80.000,00	R\$ 120.000,00	SIM	PREGÃO ELETRÔNICO	NÃO	URGENTE
DIÁRIAS	2000	GARANTIR O PAGAMENTO DE DIÁRIAS PARA PROFISSIONAIS DE SAÚDE, INCLUINDO MOTORISTAS	R\$ 25.000,00	R\$ 60.000,00	SIM	PREGÃO ELETRÔNICO	SIM	URGENTE
SERVIÇOS DE CONFEÇÃO DE PRÓTESES DENTÁRIAS		GARANTIR A CONFEÇÃO DE PRÓTESES DENTÁRIAS	R\$ 231.250,00	R\$ 550.000,00	SIM	PREGÃO ELETRÔNICO	NÃO	URGENTE
GESTÃO PARA CASA DE PARTO NATURAL		GARANTIR A GESTÃO DA CASA DE PARTO DE NATURAL: ESTRUTURA COM LEITOS PARA PARTO NORMAL		R\$ 1.680.000,00	SIM	PREGÃO ELETRÔNICO	NÃO	URGENTE
LINHA TELEFÔNICA	50	GARANTIR A COMUNICAÇÃO ENTRE OS SERVIÇOS E A POPULAÇÃO			SIM	PREGÃO ELETRÔNICO	SIM	URGENTE
VEÍCULOS DO TIPO VAN	3	AQUISIÇÃO DE VEÍCULO PARA ATENDER ÀS NECESSIDADES DO TFD/ APAE			SIM	PREGÃO ELETRÔNICO	SIM	URGENTE



VEÍCULOS DO TIPO PASSEIO COM 4 PORTAS	5	ATENDER AS DEMANDAS DA REDE DE ATENÇÃO A SAÚDE			SIM	PREGÃO ELETRÔNICO	SIM	URGENTE
CRENCIAMENTO PARA PRESTAÇÃO DE SERVIÇOS DAS OCI-PMAE		GARANTIR A REALIZAÇÃO DE CONSULTAS, E PROCEDIMENTOS ASSOCIADOS AO PROGRAMA MAIS ESPECIALISTAS - PMAE/OCI		R\$ 2.000.000,00	SIM	PREGÃO ELETRÔNICO	NÃO	URGENTE
INSTALAÇÃO E MANUTENÇÃO DE REFRIGERAÇÃO AR CONDICIONADO		JUSTIFICA-SE A MANUTENÇÃO DESSES EQUIPAMENTOS NOS SETORES VINCULADOS A SMS, DEVENDO PROPORCIONAR BEM ESTAR, SAÚDE E CONFORTO TÉRMICO AOS SERVIDORES E USUÁRIOS.	R\$ 150.000,00	R\$ 200.000,00	SIM	PREGÃO ELETRÔNICO	SIM	URGENTE
			R\$ 53.456.133,80	R\$ 67.172.832,20				



MATERIAL PERMANENTE			
Nº	ITEM	QUANTIDADE	ESPECIFICAÇÃO
1	UNID.		APARELHO DE AR-CONDICIONADO DE 12.000 BTUS
2	UNID.		APARELHO DE AR-CONDICIONADO DE 9.000 BTUS
3	UNID.		ARMÁRIO ARQUIVO EM AÇO PARA PASTAS SUSPENSAS
4	UNID.		ARMÁRIO DE METAL PARA ESCRITÓRIO, COM CHAVE
5	UNID.		BEBEDOURO INDUSTRIAL REFRIGERADO GRANDE
6	UNID.		GELA ÁGUA
7	UNID.		CADEIRA DE ESCRITÓRIO GIRATÓRIA COM APOIO DE BRAÇO-PRETA
8	UNID.		CADEIRA FIXA ACOLCHOADA-PRETA
9	UNID.		CADEIRAS PLÁSTICAS
10	UNID.		COLCHONETES
11	UNID.		LIQUIDIFICADOR INDUSTRIAL
12	UNID.		LIQUIDIFICADOR PEQUENO
13	UNID.		LONGARINA ESTOFADA COM 3 LUGARES-PRETA
14	UNID.		LONGARINA ESTOFADA COM 5 LUGARES-PRETA
15	UNID.		MESA DE ESCRITÓRIO COM GAVETA
16	UNID.		MESA DE MADEIRA PARA REUNIÕES COM 6 CADEIRAS
17	UNID.		MESA DE PLÁSTICO
18	UNID.		MICRO-ONDAS
19	UNID.		VENTILADORES DE PÉ TURBO
20	UNID.		CARRINHO DE MÃO
21	UNID.		CAIXA DE SOM



PREFEITURA DE  
**JACOBINA**  
UNIR E AVANÇAR

# SECRETARIA DE TRANSPORTES

PCA 2026

158



SECRETARIA MUNICIPAL DE TRANSPORTES									
ID	AÇÃO ORÇAM.	OBJETO DA CONTRATAÇÃO	LEVANTAMENTO DOS ITENS	BREVE JUSTIFICATIVA	ESTIMATIVA DE GASTOS	ADEQUAÇÃO AO PPA/LOA	MODALIDADE DE CONTRATAÇÃO	DEMANDA COMUM AS SECRETARIAS	GRAU DE PRIORIDADE
1	PRESTAÇÃO DE SERVIÇOS	MANUTENÇÃO DA FROTA	RETÍFICA	MANUTENÇÃO PREVENTIVA E CORRETIVA DOS VEÍCULOS PERTENCENTES A FROTA MUNICIPAL.	R\$ 65.800,00	SIM	PREGÃO ELETRÔNICO	NÃO	ALTO
2	PRESTAÇÃO DE SERVIÇOS	MANUTENÇÃO DA FROTA	MECÂNICA	MANUTENÇÃO PREVENTIVA E CORRETIVA DOS VEÍCULOS PERTENCENTES A FROTA MUNICIPAL.	R\$ 85.000,00	SIM	PREGÃO ELETRÔNICO	NÃO	ALTO
3	PRESTAÇÃO DE SERVIÇOS	MANUTENÇÃO DA FROTA	ELÉTRICA	MANUTENÇÃO PREVENTIVA E CORRETIVA DOS VEÍCULOS PERTENCENTES A FROTA MUNICIPAL.	R\$ 27.000,00	SIM	PREGÃO ELETRÔNICO	NÃO	ALTO
4	AQUISIÇÃO DE COMBUSTÍVEIS	ABASTECIMENTO DOS VEÍCULOS DO MUNICÍPIO	ABASTECIMENTO	ABASTECIMENTO DOS VEÍCULOS DA PREFEITURA MUNICIPAL.	R\$ 4.500.000,00	SIM	PREGÃO ELETRÔNICO	NÃO	ALTO
6	ESTRADAS VICINAIS	RECUPERAÇÃO E ENCASCALHAMENTO DE ESTRADAS	MANUTENÇÃO DE ESTRADAS VICINAIS	MANUTENÇÃO E RECUPERAÇÃO DE ESTRADAS VICINAIS POR MEIO DE ENCASCALHAMENTO.	R\$ 200.000,00	SIM	PREGÃO ELETRÔNICO	NÃO	ALTO
5	AQUISIÇÃO DE PNEUS	AQUISIÇÃO DE PNEUS NOVOS PARA VEÍCULOS DO MUNICÍPIO	PNEUS	SUBSTITUIÇÃO DOS PNEUS USADOS OU DANIFICADOS.	R\$ 180.000,00	SIM	PREGÃO ELETRÔNICO	NÃO	ALTO
7	AQUISIÇÃO DE NOVOS VEÍCULOS	AQUISIÇÃO DE CAÇAMBA 12M³, CAMINHÃO PIPA, ÔNIBUS E MICROONIBUS	VEÍCULOS	AQUISIÇÃO DE NOVOS VEÍCULOS.	R\$ 2.550.000,00	SIM	PREGÃO ELETRÔNICO	NÃO	ALTO